第37回 茨城建築文化賞

県建築士事務所協会

[県知事賞]

水戸市民会館

●伊東豊雄建築設計事務所・横須賀満夫建築設計事務所共同企業体
住所／茨城県水戸市南町2−1−18アーキビル
●施工者／竹中・株木・鈴木良・葵・関根特定建設工事共同企業体
住所／千葉県千葉市中央区中央港1−16−1
●建物所在地／茨城県水戸市泉町1丁目7番1号
●建築面積／6,952.37㎡　●延床面積／23,232.35㎡
●構造／RC造一部S造W造

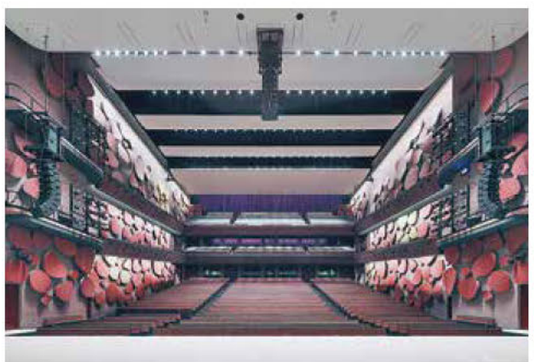

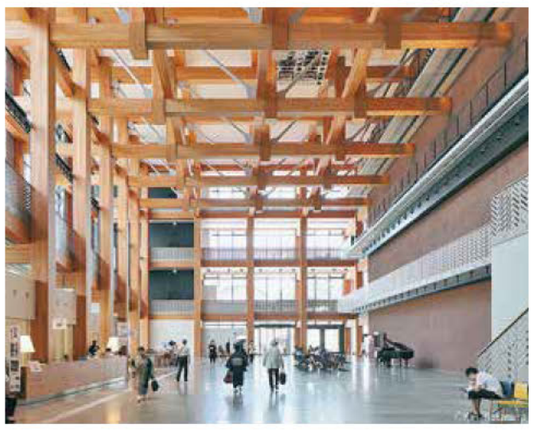

[設計主旨]
市民の集うリビングのような水戸市民会館。 2000席を有する大ホールの他、木組みの屋内広場である「やぐら広場」を中心に日常的な利用から国際会議などにも対応した機能と空間を備えた複合的な公共施設である。衰退しつつある中心市街地の活性化を目指して、建物外周部を力強く親しみやすい木造で囲い、あらゆる年齢の人たちが日々気軽に利用できるオープンスペースを各所に配している。国道50号に面する南側は、小規模なスタジオや会議室での市民の活動や賑わいが街と繋がり、水戸芸術館と大ホールホワイエが向かい合う北側は文化芸術の賑わいをつくり出す。偕楽園の梅の花を模した大ホール観客席の音響反射板ややぐら状の木組み、多様な国産・県産木材を利用した仕上げや家具など水戸が持つコンテクストを活かした施設づくりを行うと共に、優れた音響・設備性能を確保しつつ、地下水などの自然エネルギーを活用した快適かつ省エネルギーな建築を実現した。

[県議会議長賞]

水戸市下入野健康増進センター

●株式会社三上建築事務所
住所／茨城県水戸市大町3−4−36　大町ビル2階
●施工者／株木・菅原・田口建共同企業体
住所／茨城県水戸市吉沢町311番地1
●建物所在地／茨城県水戸市下入野町1944−1
●建築面積／4,426.94㎡　●延床面積／4,832.94㎡
●構造／RC造一部S造

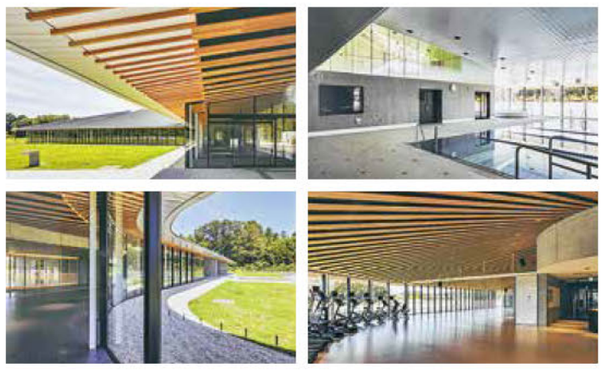

[設計主旨]
敷地は水戸市の中心部から離れた東部の丘陵地に位置する。造成地における異種の基礎構造を回避して直接基礎とすることを模索した結果、ストラップのような形が浮び上がり、建物の配置と外形が規定された。この施設の設置目的は、近隣のごみ焼却場と火葬場による地元住民の心理的負担を和らげるため、癒しや憩いを提供することであった。主な施設機能は、トレーニング室や多目的室などのスポーツ練習場、屋内プール、公衆浴場である。これらの機能を土地条件から規定された外形の中に割り当てた。機能を持った空間を連続させることで、様々な活動や利用する人たちがつながり、集う場になることを目指した。そのストラップ状に配列したスペースに片流れの屋根を架け、軒先の高さを一定とし、低く抑えることで和風の佇まいを与えた。屋根の裏面となる天井は、内部空間から軒天井につながる。軒下はすべてガラス張りとして、日本的な内部と外部の曖昧な境界を創り出している。　(撮影：堀内広治)

[土木部長賞]

エーザイ筑波研究所

●株式会社竹中工務店一級建築士事務所
住所／東京都江東区新砂1−1−1
●施工者／株式会社竹中工務店
住所／東京都江東区新砂1−1−1
●建物所在地／茨城県つくば市東光台5−1−3
●建築面積／19,593.63㎡　●延床面積／65,110.78㎡
●構造／RC／S／SRC造

[設計主旨]
開所後41年の歴史を持つエーザイ筑波研究所の大規模改修工事。研究本棟・東棟の内部改修、渡り廊下の新設を行った。既存の研究所は静かで研究に集中できる反面、研究者同士の顔が見えづらくコミュニケーションの場が少ない、という課題があった。そこで、渡り廊下新設により生まれる回遊動線を「ナレッジサーキュレーション」と名付け、休憩スペース・カウンター・アートによるアイストップなど、研究者の個性が高まる多様な共創の場を設けることで、研究者間の知の循環を促す空間づくりをめざした。点在する実験室・居室はフロア毎に集約し、各室の大部屋化や共用実験スペース整備によるオープンな設えとすることで、研究環境の変化に追従する柔軟な施設を実現した。前庭・中庭は既存樹を極力活かすとともに、筑波の生態系に配慮した新設樹木選定を行った。前庭はゆるやかな曲線のアプローチを設け、研究所内外の一体感を意識したランドスケープとした。

[茨城新聞社賞]

筑波山観光案内所

●株式会社河野正博建築設計事務所
住所／茨城県つくば市研究学園5丁目6−6D12−510
●施工者／飯岡建設株式会社
住所／茨城県つくば市東岡536−1
●建物所在地／茨城県つくば市筑波1222番地2（地番：つくば市筑波1222番地の一部、1222番地2）
●建築面積／274.23㎡　●延床面積／295.95㎡
●構造／W造一部RC造

[設計主旨]
本設計は、筑波山を訪れた多くの観光客が利用する「筑波山観光案内所」の改築工事である。場所は、筑波山中腹、筑波山神社の赤い大鳥居の近くに新設された。建物は「賑わい・憩い・安らぎ」を設計理念に据え、国内外のあらゆる方が利用することを想定し、各所に、優しい木の温もり、暖かな日差し、人々の交流から生まれる喜びを感じられる場にふさわしい空間となるよう計画した。建物は、周辺環境との調和を図り、土地の高低差を活かしたデザインとした。ダイナミックなプロポーションでありながら、簡素化した木造構造のシステムが木の温かみを感じることができる。また、デッキ部を含めた内部空間には、大きく開放されたガラス面を設けたことで周辺環境との一体化を図り、大パノラマから筑波山が織りなす四季折々の美しい風景を楽しむことができるようにした。同案内所を訪れた方が、筑波山の魅力に気づき、この地域をさらに好きになって頂けることを期待したい。

[茨城県建築士事務所協会長賞]

暁保育園分園

●有限会社吉田建築計画事務所
住所／茨城県石岡市石岡1−1−8
●施工者／成島建設株式会社
住所／茨城県つくばみらい市板橋3101
●建物所在地／茨城県筑西市関本上字深町638番1、同番2の一部、639番1、同番4
●建築面積／519.02㎡　●延床面積／519.02㎡　●構造／W造

[設計主旨]
暁保育園のある筑西市関本上は、田畑が広がり敷地西側に小貝川が流れる古くからの集落内に立地します。建物正面のエレベーションは、伸びやかに広がる里の風景とその地形に呼応した、シャープな水平線を印象付けるデザインとしています。また建物の高さを抑えたコの字型のプランとし、長閑な田園風景と木の園舎の調和を試みました。室内は天井面に設けたトップライトから光が降り注ぎ、木漏れ日が差し込む森の中にいるかのような、自然の暖かみに包まれた木の空間です。空間は大屋根の下に大家族が集うようなイメージで、大きなワンルームの空間を0歳児・1歳児・2歳児室を可能間仕切っています。使い方に応じて空間の大きさを調整できます。保育室の正面の広縁に連続して木のテラスと、深い軒下空間を設けました。夏は日射を遮り、雨の日でも外遊びが可能です。子供たちは、日々の生活の中で自然を身近に感じる事ができます。

[住宅部門最優秀賞]

プライベートコートを楽しむ平屋

●株式会社カナザワ建築設計事務所

[住宅部門優秀賞]

町角の家

●株式会社サンハウス一級建築士事務所

[住宅部門優秀賞]

六ツ野の家

●coba設計

[入選]

GRANBERRY DAICHI

●株式会社and HAND建築設計事務所

[入選]

水戸の美容室

●合同会社AAOAA一級建築士事務所

[入選]

日立建機土浦工場 Orange Innovation Plaza

●株式会社日立建設設計第一設計本部一級建築士事務所

[入選]

茨城キリスト教学園高等学校4号館

●株式会社竹中工務店一級建築士事務所所

第37回 茨城建築文化賞の受賞を心よりお祝い申し上げます

一般社団法人 茨城県建築士事務所協会
会長 舟幡 健　副会長 根本 洋一朗　副会長 小室 晶　副会長 河野 正博
専務理事 永井 一男　常務理事 小川 憲一　常務理事 小沼 隆志　常務理事 渡辺 章夫
常務理事 大山 早嗣　常務理事 宮本 久　常務理事 相澤 晴夫　常務理事 鎌田 富士夫
外役職員一同
事務局/〒310-0852 水戸市笠原町978-30(建築会館二階)
TEL 029-305-7771 FAX 029-305-7791

一般社団法人 茨城県建築士会
Webサイト
会長 柴 和伸　副会長 武村 実　副会長 高槻 一雄
副会長 川又 晴彦　常務理事 潮田 充　常務理事 久保田 吉文
常務理事 益子 一彦　常務理事 中山 和朗　常務理事 梅原 郁夫
外役職員・会員一同

一般財団法人 茨城県建築センター
会長 柴 和伸　理事長 小沼 紀男　常務理事 足立 信幸
本部事務所
〒310−0852　水戸市笠原町 978−30
TEL 029−305−7300㈹
FAX 029−305−7310
県南事務所
〒300−2655　つくば市島名 2920
(万博公園西F28街区6)
TEL 029−886−3211㈹
FAX 029−886−3212
県西事務所
〒306−0125　古河市仁連 1921−4
TEL 0280−75−2600㈹
FAX 0280−75−2603
ホームページアドレス　http://www.ibakenju.or.jp/

私たちは地域の安全・安心を守る
「地域の守り手」としての役割を担います
一般社団法人 茨城県建設業協会
水戸市大町3丁目1番22号　TEL029-221-5126㈹
http://www.ibaken.or.jp
会長 石津 健光
副会長 細谷 武史　副会長 秋山 光伯　副会長 大藤 博文
副会長 下田 徳行　副会長 小林 伸行　副会長 新井 孝
他 会員一同