

市長公室

秘書課

政策企画課

交通政策課

デジタルイノベーション課

みとの魅力発信課

市民相談室

秘書課座席表(令和6年4月1日現在)

入口

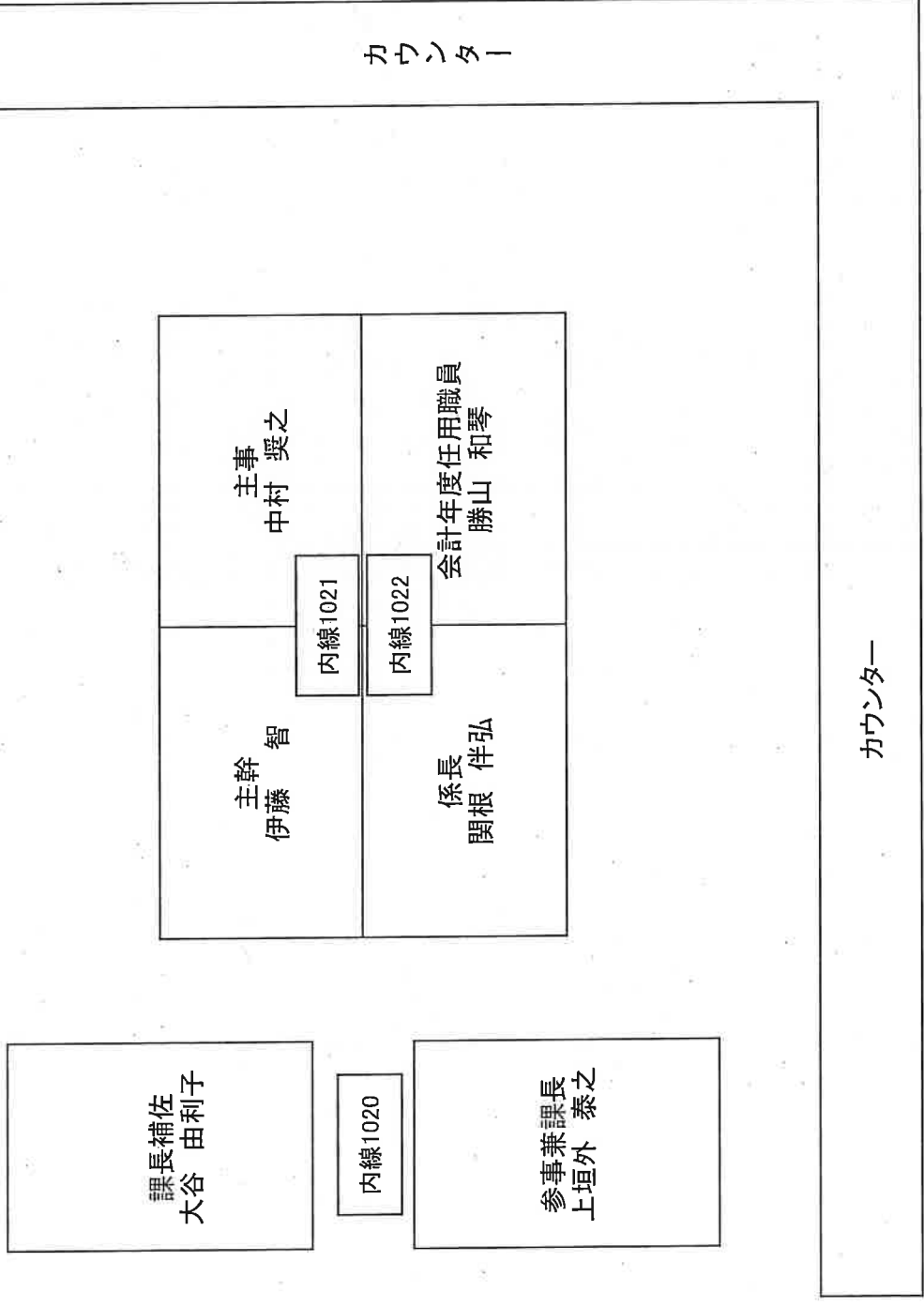

市長公室長室、政策企画課 配置図

令和6年4月1日から

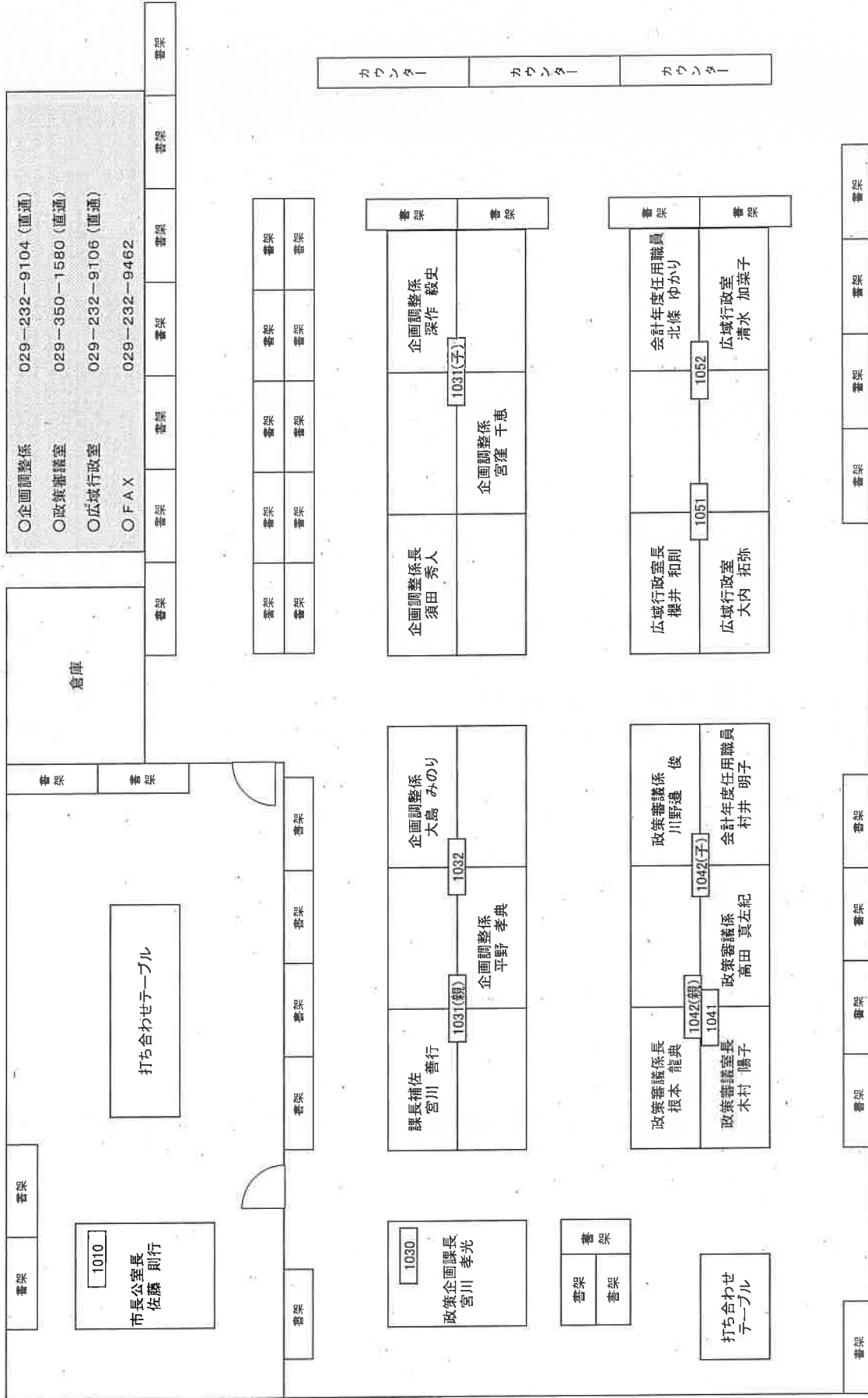

カウンター

書棚
書棚
書棚
書棚

書棚	書棚
(内 川 津 1 0 6 2)	(内 大 森 1 0 6 2)

書棚
書棚
書棚
書棚

	(内 佐 藤 1 0 6 2)
(内 肱 岡 1 0 6 1)	
(内 課長補佐 江 幡 1 0 6 1)	(内 係長 宮 内 1 0 6 1)

書棚

課長 川 上
(内 1 0 6 0)

書棚

水戸市役所6階
デジタル企画係・システム係・デジタルまちづくり係
TEL:029-297-5885
FAX:029-297-6112

課長
北條 佳孝
(内線1220)

副参事兼補佐 (システム係・ 統計係担当) 山田 斉	システム係長 板橋 佳広	デジタル まちづくり係長 平戸 正英
システム係 黒澤 琢也 主事	デジタル企画係 矢板 亜耶 主幹	デジタル まちづくり係 小林 奨 主幹
システム係 江幡 洋平 主事	デジタル企画係 鶴見 奈々 主事	渡邊 邦子 会計年度 任用職員
システム係 大坪 祐季 主幹	片岡 紗季子 会計年度 任用職員	小澤 さゆり 会計年度 任用職員

- 主な問合せ先
【デジタル企画係】
・市内ネットワークパソコン(「GPC」ラベルの付いているパソコン)に関する事。
・各種機材(Web会議、ペーパーレス会議システム等)の予約
・グループウェア(desknet'sNEO)及びインターネットブラウザ(Revio Browser)に関する事
・いばらき電子申請・届出サービス、いばらき大容量ファイル交換システムに関する事
【システム係】
・基幹系業務システム(e-suiteのパソコン、顔認証システム等)に関する事
・マイナンバー、マイナンバーポイントに関する事
・RPAAに関する事
【デジタルまちづくり係】
・LoGoチャットに関する事
・ゼリン住宅地図for Webに関する事
・オープンデータに関する事
・その他デジタルのお困りごと全般

統計係
TEL:029-297-5886
FAX:029-297-6141

令和6年4月現在

統計係 和田 綾香 主事	統計係長 山田 悠	(内線1241)	(内線1243)
統計係 大内 和 主幹	大津 厚 会計年度 任用職員	(内線1242)	(内線1244)
浅川 薫 会計年度 任用職員	今井 美佳 会計年度 任用職員	(内線1245)	(内線1245)

- 【統計係】
・統計調査に関する事
・統計データ(主に人口)に関する事

みとの魅力発信課座席表

課長 櫻井 学	内1070
------------	-------

課長補佐 寺門 久美子	
内1082	イメージアップ係長 宮崎 良太
イメージアップ係 柏 将弘	内1081
内1091	イメージアップ係 長澤 彩千子
イメージアップ係 山口 彩香	

広報係 根本 浩徳	
内1071	
広報係長 村石 俊弘	広報係 秋葉 もも佳
内1072	
広報係 竹内 里美	広報係 鯨江 綾美

【直通】232-9107 ※フィルムコミュニケーションは291-3614
【FAX】224-5188

▼各事業担当

「広報みと」関係…1072, 1071(広報係)
SNS関係…1081, 1091, 1082(イメージアップ係)
フィルムコミュニケーション関係…1091(イメージアップ係)
ニュースリリース関係…1082(課長補佐)

窓 口

みとの魅力発信課 市民相談室

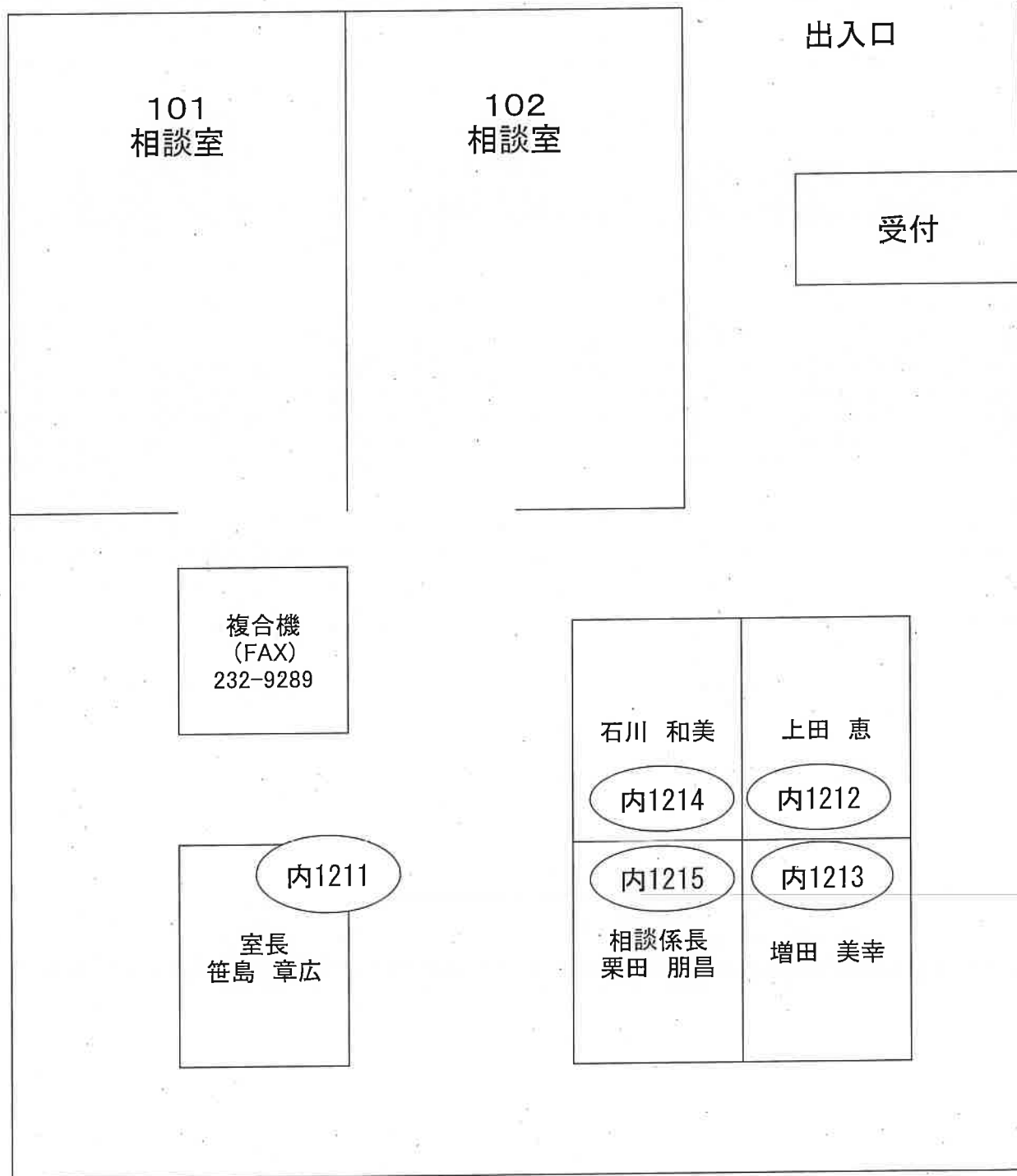

総務部

総務法制課

行政経営課

人事課

財産活用課

市民課

赤塚，常澄，内原出張所

パスポートセンター

情報公開センター

部長
天野 純一
内線1300

総務法制課長
黒澤 純一郎
内線1310

課長補佐
山田 政則
内線1321

法務係
林部 慧大
内線1311

法務係
芳賀 美穂
内線1311

副参事
谷津 成久
内線1331

法務係長
根岸 正弥
内線1324

法務係
横倉 孝悠
内線1324

法務係
大島 裕美
内線
1329

総務係
佐藤 香
内線
1329

FAX
232-9295

総務係
丹治 美奈子
内線1312

総務係長
和田 郁恵
内線1322

総務係
内藤 富美子
内線1323 (子)

総務係
吉元 里奈
内線1323

行政経営課
電話 : 232-9227
F A X : 228-2825

参事兼課長
熊田 泰瑞

内線1340

経営係長 千田 寛	課長補佐 石川 正太
内線1342	内線1341
主幹 國見 太郎	主幹 中根 理沙
内線1343	
会計年度 任用職員 畠山 明子	主事 菊池 佳穂

棚

財産活用課
TEL 029-232-9135
FAX 029-224-1144

課長
いわかみ けんいち
岩上 健一
内線 1420



副参事兼課長補佐 すみや つよし 住谷 剛	内線 1421 内線 1422	庁舎係長 さとう のぶよし 佐藤 伸好
庁舎係 のぶと みな 信戸 美那	内線 1423	庁舎係 あべ ゆうや 阿部 裕哉
会計年度任用職員 おざわ たかひり 小澤 崇伯		

財産活用係 すずき ゆうこ 鈴木 祐子	内線 1432	財産活用係長 こばやし たけのり 小林 健典
財産活用係 おぬき まなみ 小貴 真奈美	内線 1431	財産活用係 わたなべ たつお 渡辺 達夫
会計年度任用職員 よねかわ よしお 米川 義雄		

カウンター

車両係
TEL 029-224-0531
FAX 029-224-0096

内線 1441
係長
なりた ゆたか
成田 裕

会計年度任用職員
おのせ しょうこ
小野瀬 晶子
内線 1442

すどう ゆうじ かわまた とおる しみず まさゆき おおたか ひとし あいざわ ふみお
須藤 勇次, 川又 透, 清水 正行, 大高 等, 会沢 文男,
たかやま よしゆき えばた ひろし ふかや しのが
高山 佳之, 江幡 浩, 深谷 忍

(課長補佐)
堀(宏)
☎2152

(副参事)
鶴刈
☎2153

(課長)
渡邊(徳)
☎2150

(副参事)
山口(秀)
☎2151

出入口

閲覧台

市民課
配置図
令和6年4月1日現在

作業室

戸籍係

鈴木(雅)	富田	橋本(航)	坂	天野	鈴木(舞)	青野	羽生・木村
☎2161	☎2162	☎2163					
(戸籍係長)							

住民記録係

山本	青田	山崎	大森(信)
☎2171	☎2172	☎2173	
(住民記録係長)			

管理調査係

山屋	石井	市毛	北川	高橋(芹)
☎2154	☎2155	☎2184		
(管理調査係長)				

窓口係

悉知	埴(健)	大久保	茂村	山口(希)
☎2181	☎2182	☎2183		
(窓口第2係長)				

マイナンバー

加藤	大森(真)	江幡	荒木	小野類
☎2211	☎2214	☎2212	☎2213	

電送窓口

黒瀬	黒野	熊田	長洲	矢田部	山岸
☎2191	☎2193	☎2192			
後藤(杏)	鈴木(朝)	井上	田沼	井坊	藤原

受付カウンター

①~③ 戸籍の届出	④ 住居表示 公用申請	⑤~⑧ 引っ越しのこと	⑨ 印鑑登録	⑩ 証明受付	⑪ 証明受付 お渡し	⑫⑬ お渡し	⑭~⑰ マイナンバー
--------------	-------------------	----------------	-----------	-----------	------------------	-----------	---------------

← 正面出入口

→ 南側出入口

赤塚出張所職員配置図 (令和6年4月1日現在)

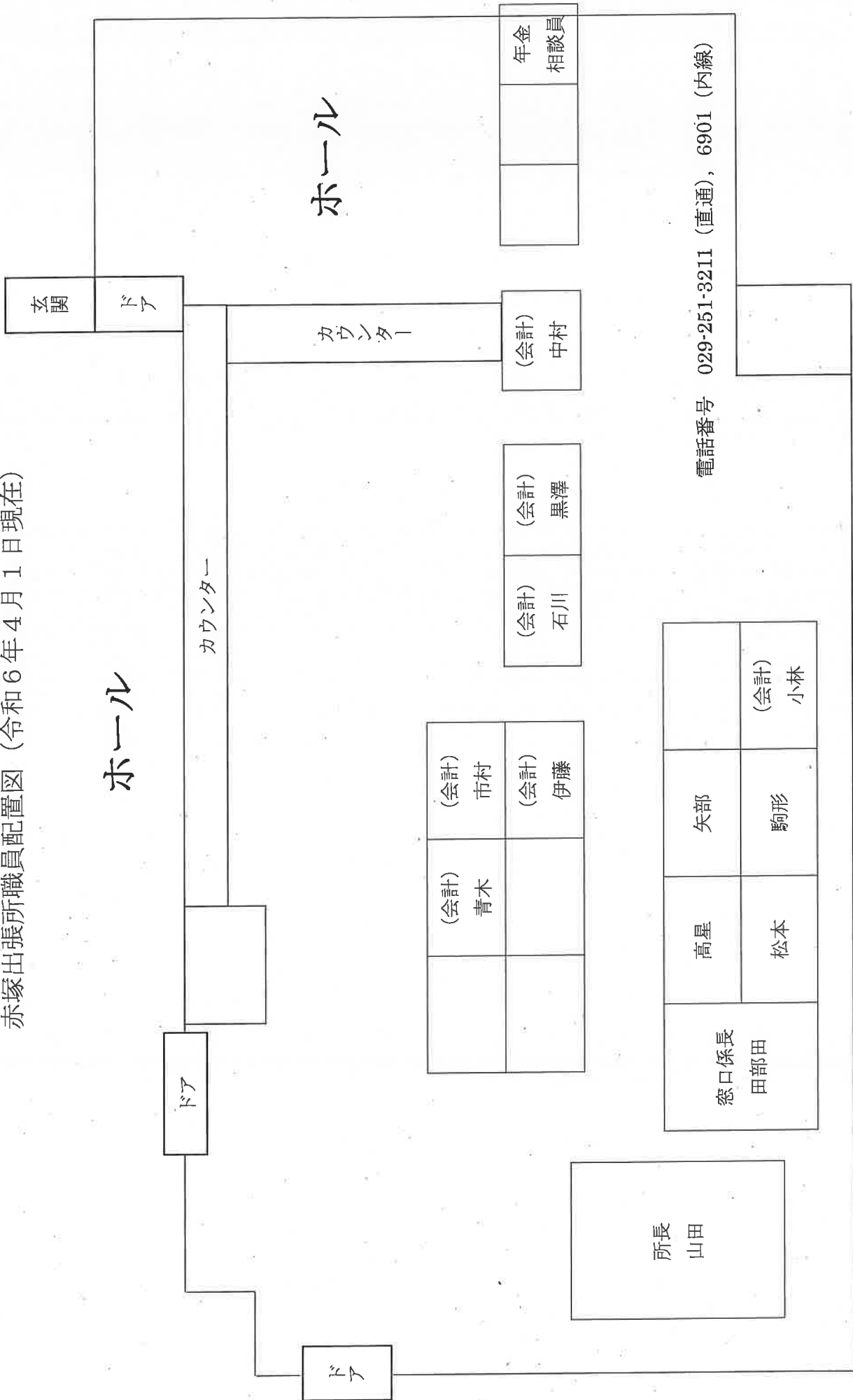

市民課 常澄出張所配置図 (令和6年4月1日現在)

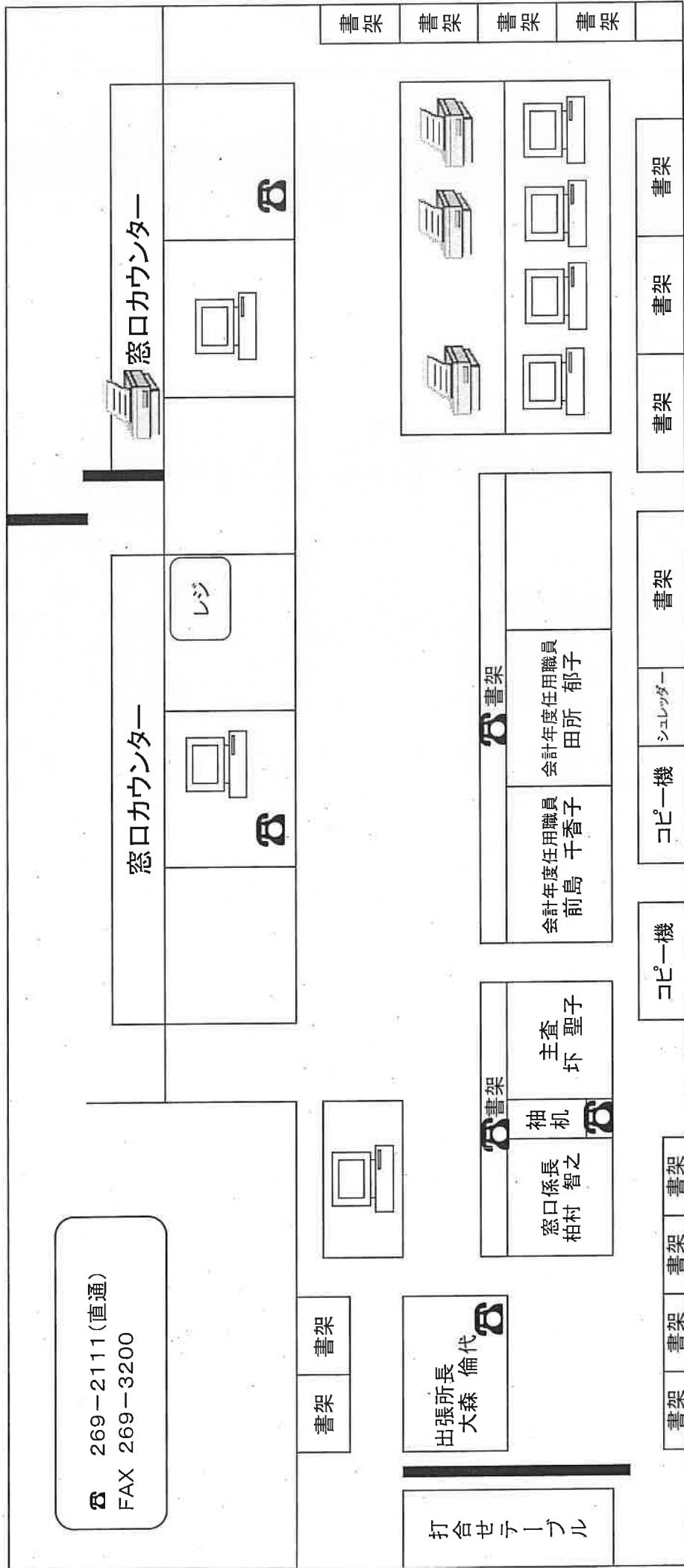

市民課 内原出張所 職員配置図

令和6年4月1日現在

電話 259-2211
FAX 259-6969

出張所長 大関 正枝	窓口係長 渡邊 友幸
---------------	---------------

☎110

コピー機

主査 神原 俊幸	☎120 主査 大津 賢一	会計任用職員 萩谷 真弓	会計任用職員 笹島 あけみ
-------------	---------------------	-----------------	------------------

☎111

会計任用職員 大道 未久	会計任用職員 伊藤 佑弥
-----------------	-----------------

PC

PC

PC

窓口カウンター

パスポートセンター職員配置図

連絡先 029-232-0250 (茨城県三の丸庁舎内)

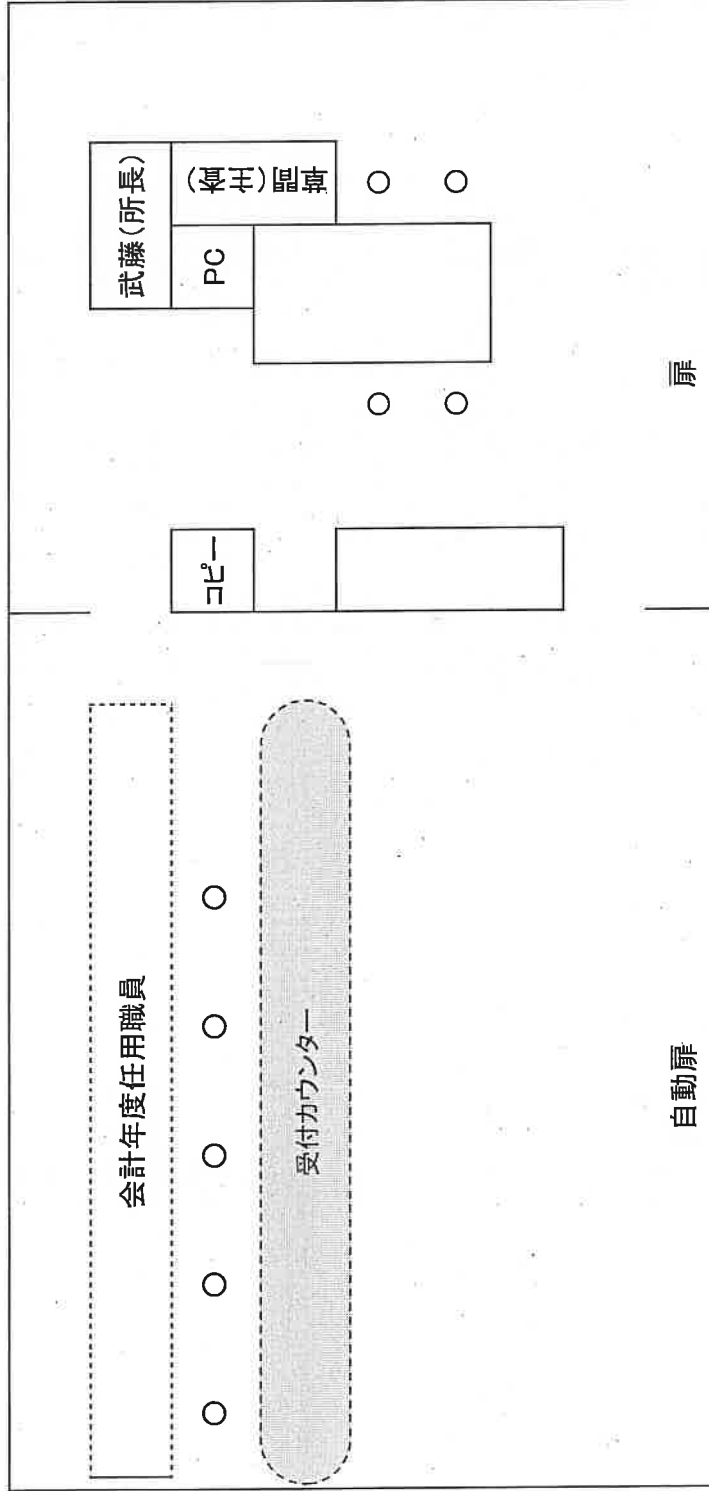

財務部

財政課

契約検査課

市民税課

資産税課

収税課

財政課席次表

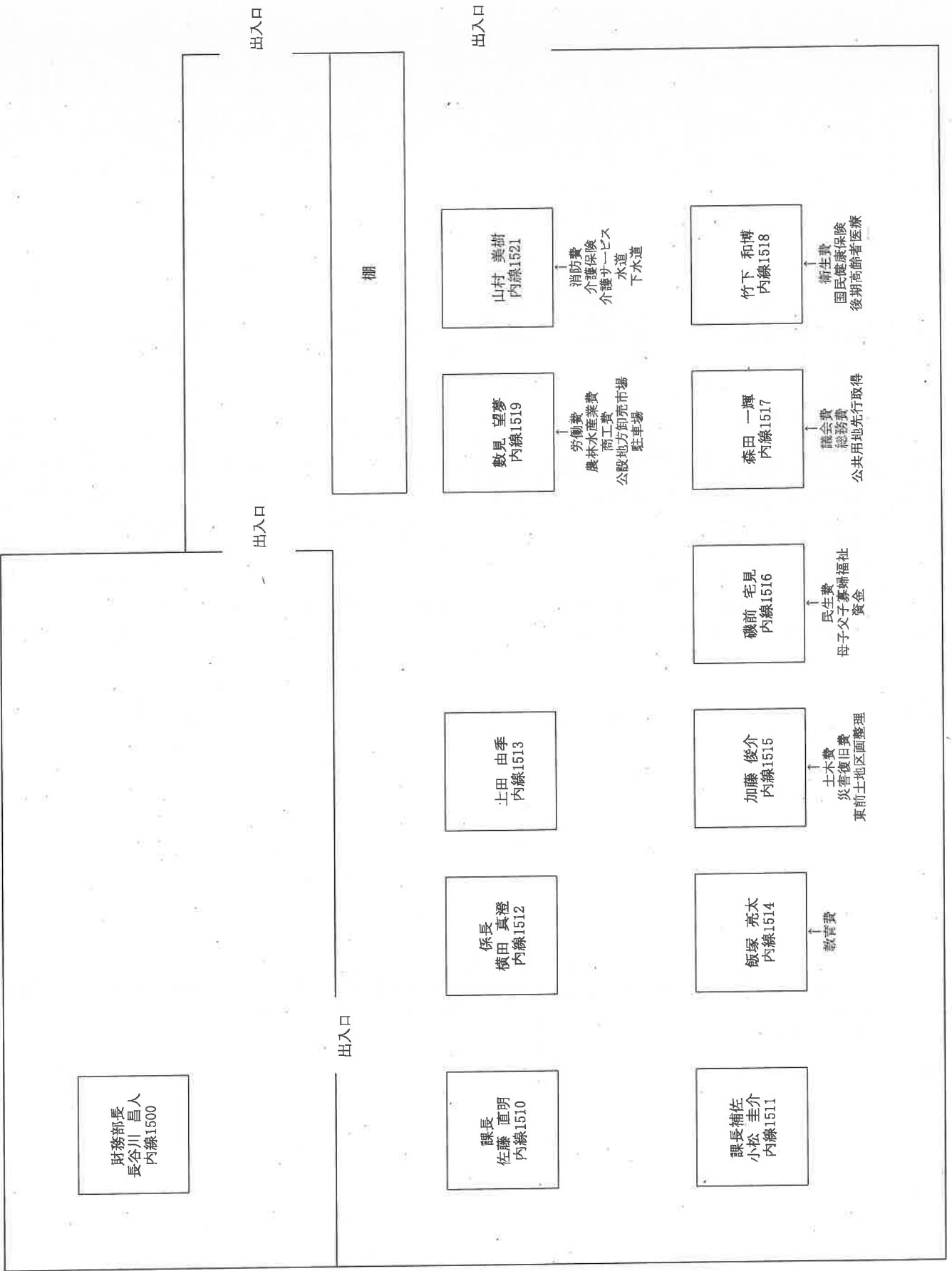

課長補佐
小坂部 勝久

1532

課長
丹治 雅人

1530

課長補佐
鬼澤 香枝

1531

契約検査課

ダイヤルイン番号

029-232-9136 (工事契約係)

029-232-9133 (物品契約係)

029-232-9125 (検査係)

FAX番号

228-2035

審査係

係長

鈴木 美和

(土木)

1551

宮田 翔

園岡 藍

(建築)

1552

新宮 慶彦

工事契約係

係長

嘉成 将大

1533

鈴木 裕子

1534

菊池 聡美

1535

物品契約係

係長

大森 貴広

1541

西村 早紀

1542

大高 梓

1543

技正

立石 忠一郎

1561

技正兼課長補佐

青木 昌弘

1562

検査係

海野 拓也

(建築)

1564

係長

田多井 健志

(土木)

1563(親)

田中 健二

(土木)

1563(子)

小川 裕貴

令和6年度 税務事務所長席及び市民税課 職員等配置図(庁舎北側2階)

ダイヤルイン番号 029-232-9138
FAX番号 029-232-9291

【発番は市民税課・直通外線なし】
(1)課長・副参事・課長補佐グループ
①1570→②1573→③1574

(2)その他
1615

【直通外線】

第1係・第2係グループ

・個人住民税の課課
・個人住民税の申告(確定申告)
※給与特別徴収は④1611

①1591→②1593→③1613→④1611→⑤1612→⑥1592→⑦1594→⑧1614

諸税係・税制係グループ

・法人住民税、軽自動車税、市たばこ税等の課課
・課税証明書の交付
※水戸黄門ふるさと寄附金(水戸市への寄附)は⑩1571

⑨1581→⑩1571→⑪1572

直通外線の優先順位

①1591→③1613→④1611→⑤1612→⑥1592→⑦1594→⑧1614
→⑨1581→⑩1571→⑪1572

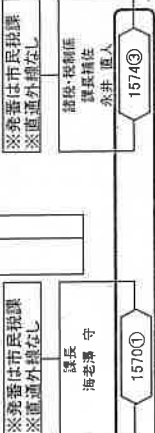

第1係・第2係グループ

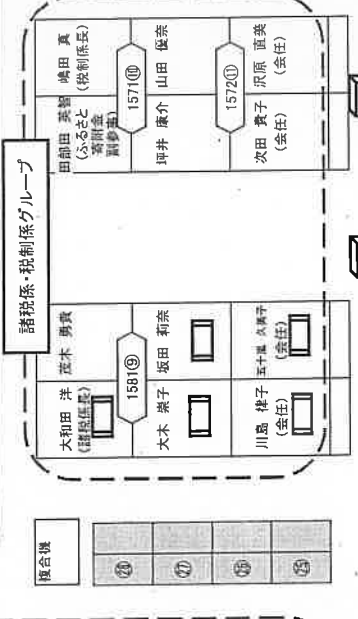
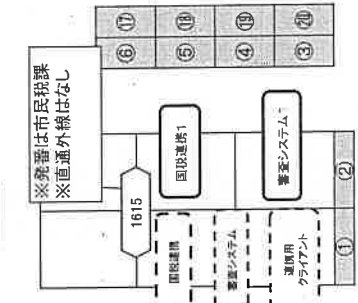
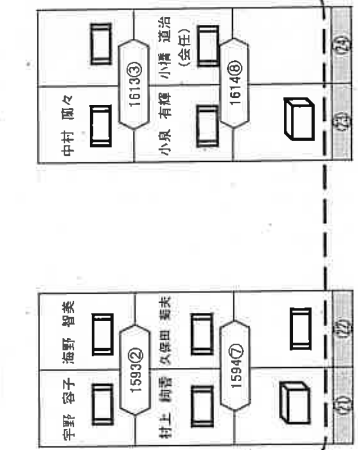
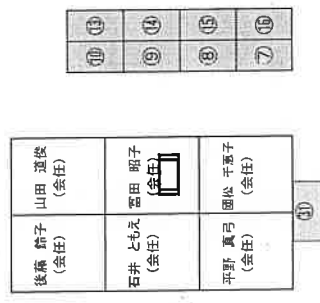
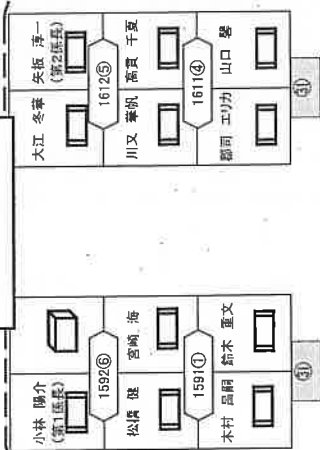

通路

資産税課ダイヤルイン番号
 ・232-9141
 ・224-1122
 FAX番号 ・232-9231

課長補佐 花香	1623
------------	------

課長 小田切	1620
-----------	------

副参事兼課長補佐 磯前	1622
----------------	------

償却資産係 家屋第2係 (続き)

係長 棚部	原	
大津	石川 (起)	谷中 (委任)
春日	1671	

家屋第2係 家屋第1係

係長 永野	長谷川	川 鈴木	池田
坂内	1651	1652	

土地調査係 土地評価係

係長 三村	石崎	緑川	尾崎
今瀬	1631	1632	

資産税係

係長 蛭田		石川 (夕)	矢口 (智)
		1624	

市毛 (委任)	中宮	大内 (委任)
	1672	

係長 横山	大貫	箱根	阪場
矢口 (真)	1661	1662	
岩崎			

根本	下山田	高久	
若色	1641	1642	
正木 (兼任中)			

	五来	渡辺	
	1625	五位 洲 (兼任)	

収税課座席表

(令和6年4月1日現在)

課長補佐 (3・4係)
竹内直人
1711

課長
村沢晶弘
1710

副参事兼課長補佐 (1・2係)
菊池俊英
1713

副参事兼課長補佐 (管理係)
秋山優子
1712

整理第4系

中村成寿 係長	1751	小泉雅史	(会任)
畠山智香	1752	佐川花織	
阿子島香海			

整理第3系

渡部淳志 係長	1741	栗橋元紀	潮田 溪
甲斐美和子	1742	藤田瑞葵	

整理第2系

杉山幸則 係長	1731	小坪麻耶	深谷明美 (会任)
鈴木泰江	1732	綿引孝嗣	

整理第1系

樽山紘大	1721	雨澤光信	笠原由里子
會澤美貴	1722	外岡直美 (会任)	

管理系

小野美穂	1714	坂場美奈	横須賀南美
木村麻惟	1715	照山 竜一	

小徳みのり (会任)	1759親	大内沙織 (会任)	奥瀬恵美子 (会任)
大内美香 (会任)		大貫幸子 (会任)	

須藤果子	1753	大輪嘉裕 鈴木秀也 (会任)	竹中友梨
館かおる (会任)			

深谷忠紀	1743	櫻井理沙 (会任)	出澤純子 (会任)
田沢一恵		澤 麻美	

相楽 悟	1733	栗田あや子 (会任)	出澤宏通
田中かずさ		飯塚夏希	

大川沙耶香 (会任)	1723	埴 正和	榎原恵理子
草地達也 (会任)		泉田智子 (会任)	

小川雅也	1716	富永彩月	
羽石悠香 (会任)			

大津仁美		田村裕美	
------	--	------	--

複合課
FAX232-9299

1759子

納税相談
ブース⑤

納税相談
ブース④

納税相談
ブース③

納税相談
ブース②

納税相談
ブース①

受付②

受付①

市民協働部

市民生活課

防災・危機管理課

生活安全課

文化交流課

スポーツ課

体育施設整備課

男女平等参画課

市民協働部 座席表【2024】

市民生活課 座席表【2024】

(直通) 029-232-9151
(FAX) 029-232-9238

【部長】小嶋 いつみ
(内)2000

【防災・危機管理課長】

【副部長】柏 直樹
(内)2001

【生活安全課長】

【課長】白石 嘉亮
(内)2010

--

【市民活動・消費生活係長】 深谷 晃一 (内) 2021	【副参事兼課長補佐】 入野 高司 (内) 2012
【市民活動・消費生活係】 大久保 真理	【市民活動・消費生活係】 塚本 さおり
【市民活動・消費生活係】 下田 千恵子 (内) 2011	【協働係】 松川 のぞみ

--

【施設係】 大越 孝昭 (内) 2032	【協働係長】 増子 博理 (内) 2032
【施設係長】 平本 良貴 (内) 2031	【施設係】 野口 由香里
【施設係】 吉田 黎	【市民活動・消費生活係兼【施設係】】 福原 宣子 (内) 2032

【防災・危機管理課職員配置図】

令和6年4月1日現在

【直通電話】029-232-9152

【FAX】029-233-0523

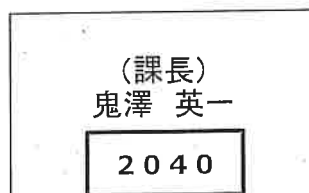
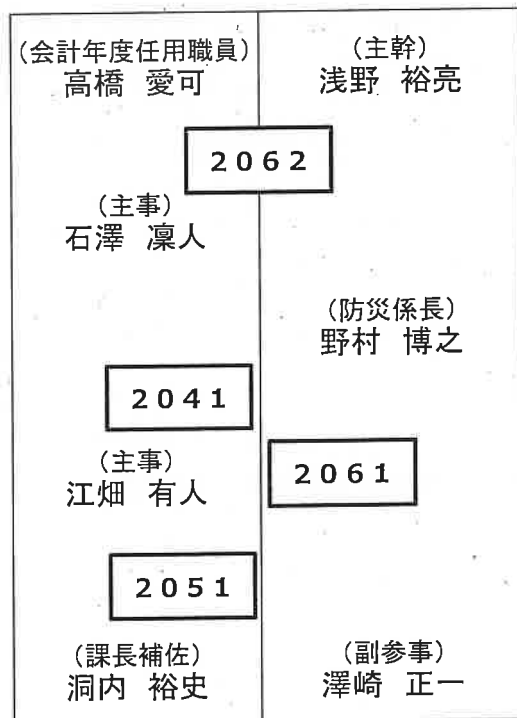
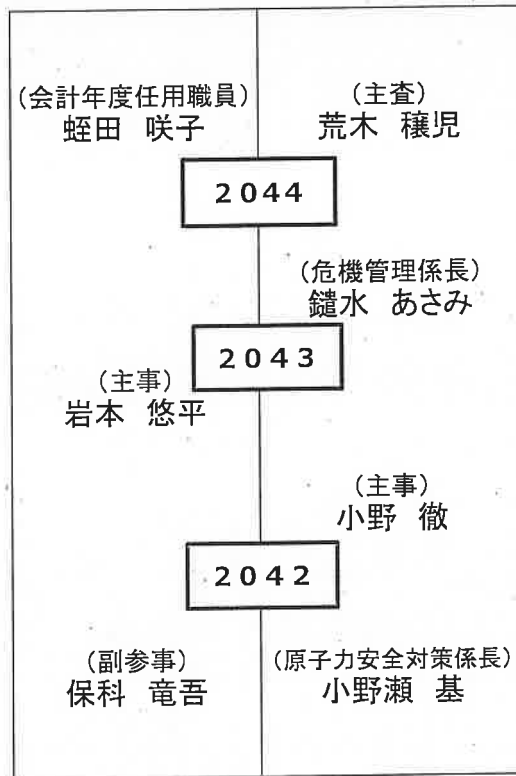

生活安全課職員配置図

令和6年4月1日現在

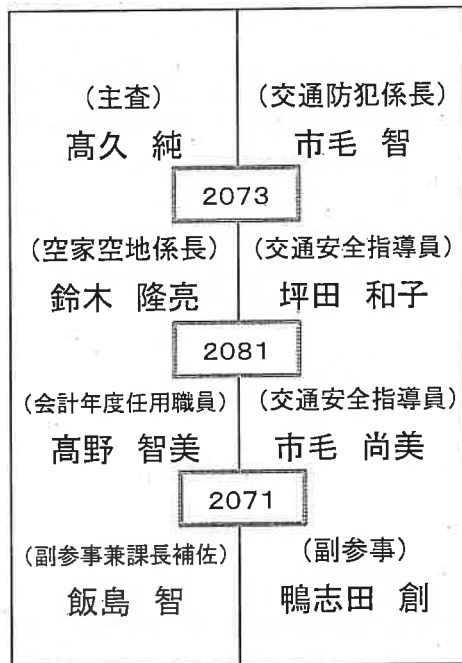
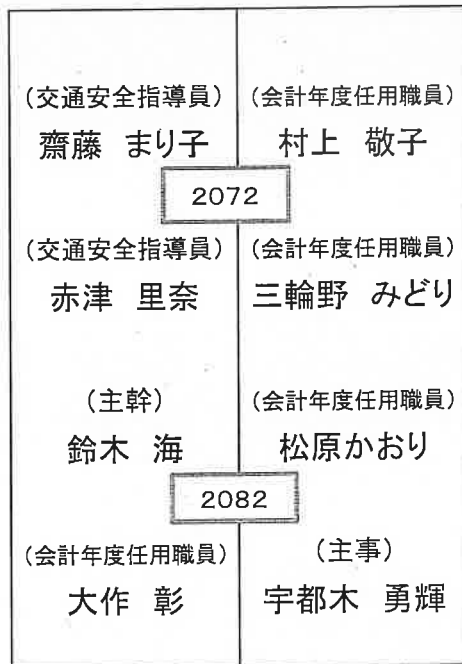

令和6年度文化交流課座席表

文化交流課
TEL 029-291-3846
FAX 029-232-9250

課長 うえはら すみひろ 上原 純大
内2090

主事 ますぶち ゆうすけ 増淵 裕介	課長補佐 くろす まさつぐ 黒須 雅継
	内2096
主幹 こばし ひろき 小橋 央樹	
内2093	内2091
交流係長 なりさわ ともみ 成澤 知美	副参事（市民会館担当） えびさわ よしゆき 海老澤 佳之

主事 ふるかわ ちか 古河 千佳	文化係長 こいしかわ みゆき 小石川 美幸
内2095	内2092
主幹 さるた かおる 猿田 郁	
	内2094
会計年度任用職員 たけい かな 武井 香菜	会計年度任用職員 すずき ゆか 鈴木 由香

カウンター

体育施設整備課・スポーツ課職員配置図（令和6年4月～）

体育施設整備課長
讃井 正俊

2130

スポーツ課長
田沢 春彦

2110

課長補佐
本田 順一

2133

主事
矢澤 愛実

2134

主事
菌部 颯

技佐兼係長
石井 猛夫

2132

技佐
岡崎 雅行

2131

会計年度
任用職員
金沢 敏雄

施設係 ☎306-6760

課長補佐
大高 暁

2112

主事
安嶋 航平

2116

主事
大縄 洸瑠

係長
加藤木 宏志

2111

会計年度
任用職員
渡邊 夏海

2113

主幹
野澤 昌永

市民スポーツ係 ☎306-8136

水戸黄門漫遊マラソン推進室 ☎303-7808

会計年度
任用職員
住谷 正己

2124

会計年度
任用職員
長久保 絵未

2125

会計年度
任用職員
紙谷 茜璃

室長
藤田 正大

2123

主事
秋葉 優策

会計年度
任用職員
吉澤 隆之

係長
山崎 智史

2121

主事
八百井 麻莉

2122

会計年度
任用職員
小倉 栄一

2117

スポーツ
振興協会
八柳 一弘

スポーツ
振興協会
兼山 洋次

会計年度
任用職員
小泉 博史

カウンター

市民協働部 男女平等参画課 座席表

(令和6年4月1日現在)

みと文化交流プラザ（五軒町1-2-12） 5階

電話 029-226-3161

FAX 029-226-3162

副参事兼課長補佐
須藤 礼次

課長
木村 清美

主 幹 網島 愛	事業係長 青山 すみれ
会計年度任用職員 横須賀 智子	

生活環境部

環境保全課

衛生事業課

見川クリーンセンター

斎場

ごみ減量課

廃棄物対策課

清掃事務所

清掃工場

令和6年度 生活環境部 環境保全課 座席表

環境保全課長
坪井 正空
内 2310

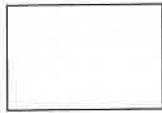

生活環境部長
篠原 芳之
内 2300

課長補佐 飯村 久美	保全係 近藤 雄希 係長
内 2321	
保全係 鈴木 一世 主事	保全係 宮田 望 主事
内 2311	
保全係 山崎 典子 会計年度 任用職員	保全係 角田 光紀 主幹

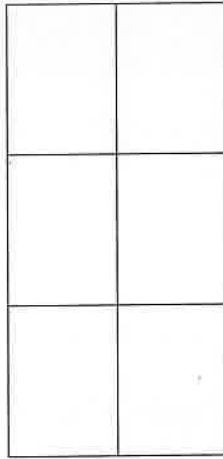

公害係 金子 想 主事	公害係 國分 丈治 係長
内 2322	
公害係 杉岡 俊 主幹	公害係 浅野 亮太 主事
内 2312	
公害係 川松 久子 会計年度 任用職員	公害係 山根 健太郎 主幹

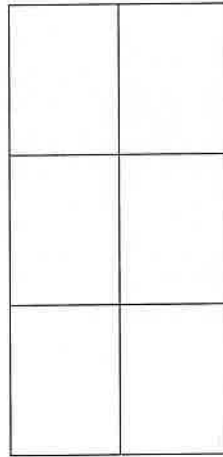

生活環境部長
☎291-3863
環境保全課
☎232-9154
☎232-9236
✉environmental@city.mito.lg.jp

カウンター

衛生事業課

TEL 029-232-9160 FAX 029-232-9261

令和6年4月1日現在

ロッカー		ロッカー	
作業台		ロッカー 【収納係】し尿 会計年度任用職員 吉田 ひとみ ②2342(親)	ロッカー 住基端末 2342(子) プリント
作業台		ロッカー 【収納係】し尿 会計年度任用職員 澤田 小百合 ③2344(親)	ロッカー 住基端末 2344(子)
ロッカー		ロッカー 【収納係】し尿 主事 小松 綾也	ロッカー 収納係長 菅谷 賢一

柱	
---	--

ロッカー	ロッカー
ロッカー	ロッカー

ロッカー	ロッカー
プリンタ	【管理係】 主事 関根 瑞人 ①2332
住基端末	【管理係】 主事 石井 絢子 ④2343
	【管理係】 主査 天野 さとみ

コピー機 FAX

福祉部長室	生活環境部長室
-------	---------

ロッカー	ロッカー
ロッカー	ロッカー
ロッカー	ロッカー
ロッカー	ロッカー

管理係長 澤樺 諭志 ⑤2341	【整備係】 技佐 草野 幹雄
新斎場準備係長 中市 英伸	課長補佐兼整備係長 菊池 潤
⑥2331	2331(子)
課長補佐 (新斎場準備係担 当) 一木 淳	課長補佐 (管理係・収納係担 当) 大久保 充

ロッカー	ロッカー
------	------

⑦2330 衛生事業課長 安里 裕行

見川クリーンセンター 座席表

令和6年4月1日現在

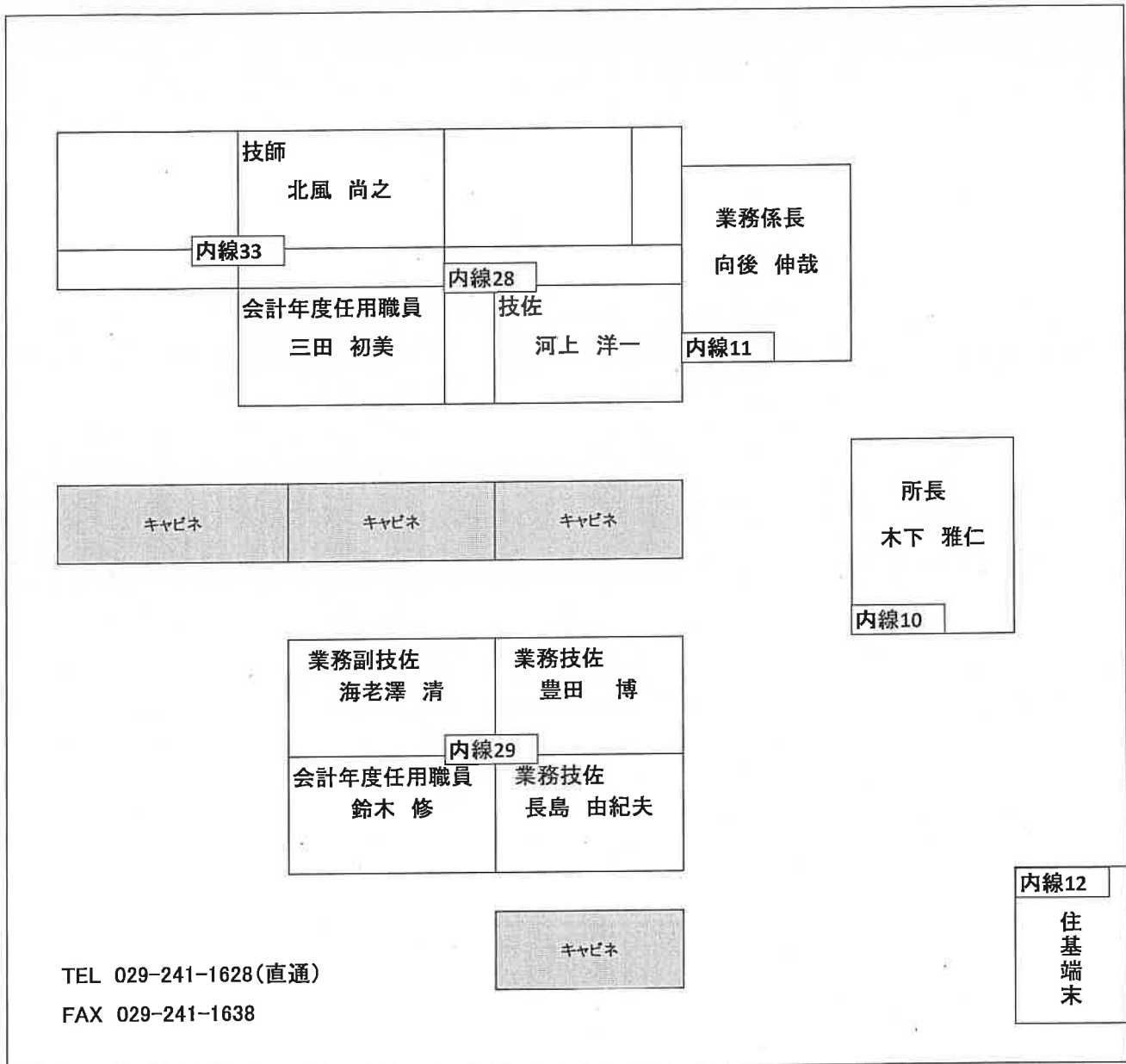

齋場 座席表

令和6年4月1日現在

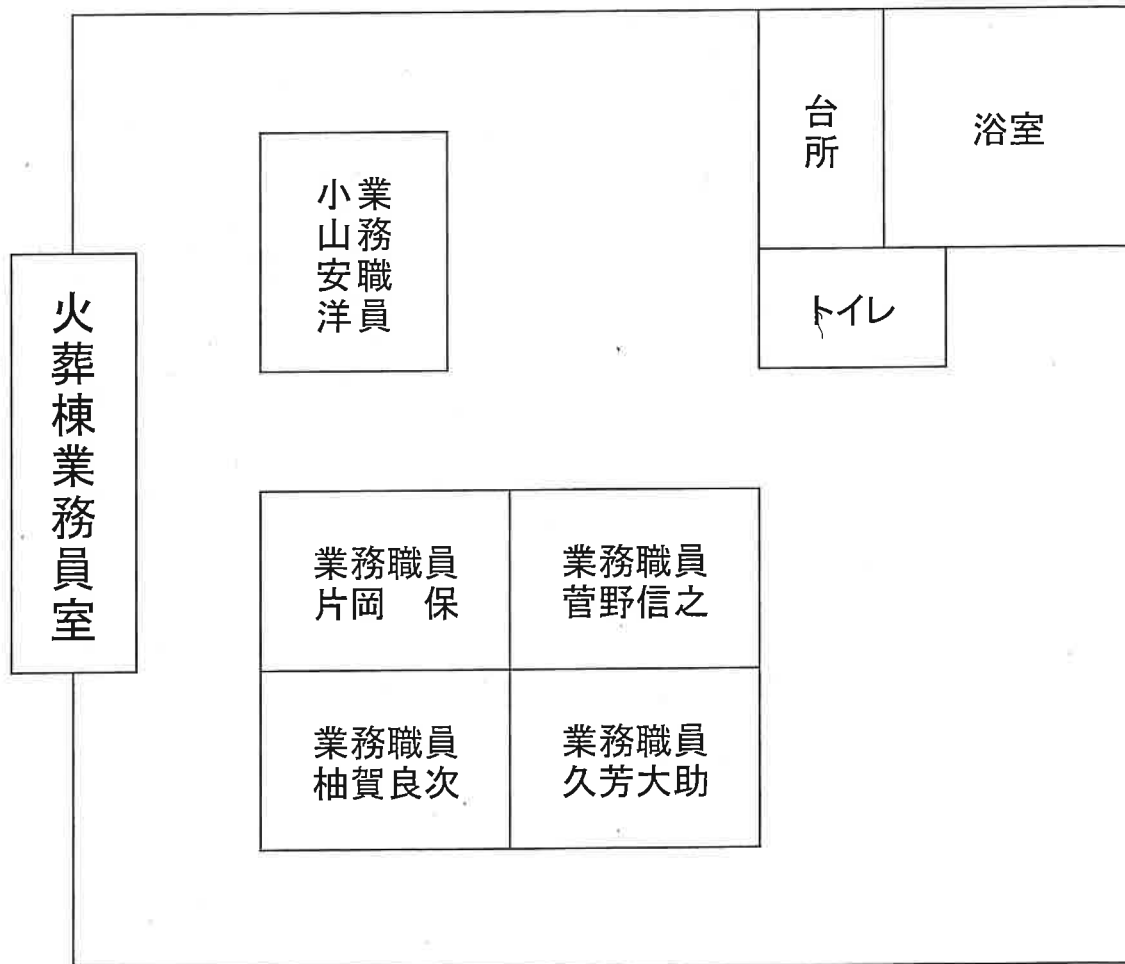
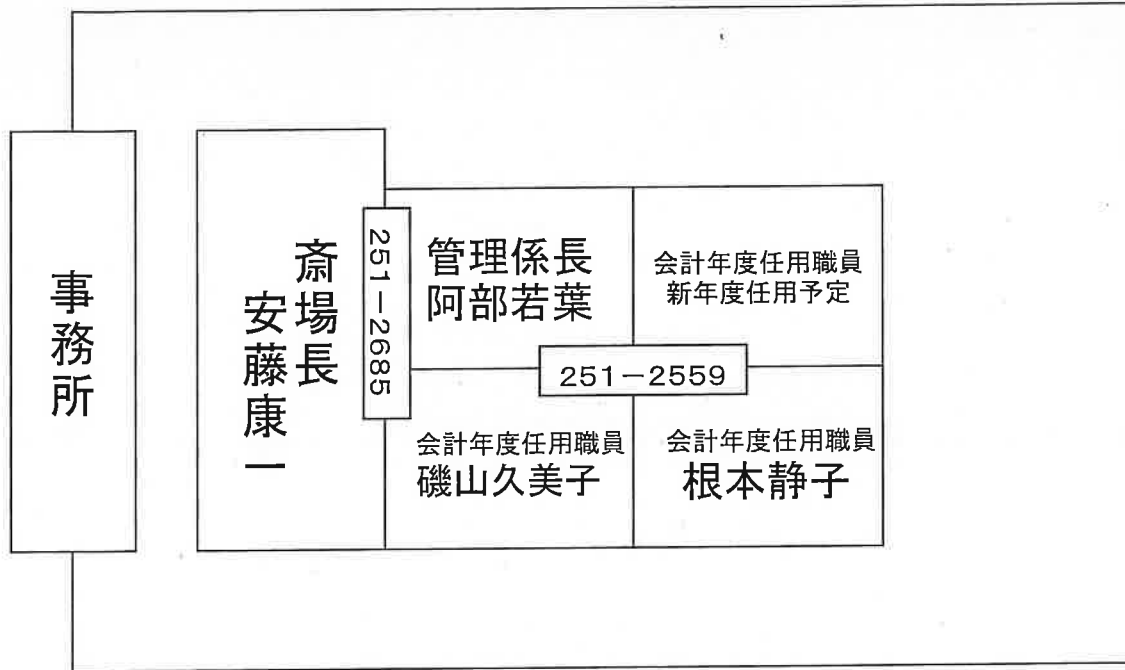

【令和6年度ごみ減量課 座席表】

直通番号:029-232-9114
 FAX番号:029-232-9297

236	
ごみ減量係 会計年度任用職員 トミタ ジュンイチ 富田 淳一	

計画係 主事 ユミノ リナ 弓野 里奈	ごみ減量係 主事 シンヤ アヤカ 新谷 絢香
235	
計画係 主事 オオタキ ケイタ 大滝 啓太	ごみ減量係 係長 ホンザワ ユウジ 本澤 佑司
235	
計画係 係長 オカダ ヨシノリ 岡田 吉徳	副参事兼 課長補佐 アイザワ トモヒロ 会沢 知洋

課長 イシカワ ケイイチ 石川 慶一	課長 2350
--------------------------	------------

【廃棄物対策課 座席表】

課長 荻沼 学	2410
------------	------

ごみ減量課

【電話番号】
管理係:029-291-6917
指導係:029-350-8035

課長補佐(管理係担当) 加藤木 長生	不法投棄対策室長 亀丸 健吾	2411
管理係長 及川 真彰	管理係 主幹 石井 勉	
管理係 主幹 上村 佑輔	管理係 主事 有賀 雅哉	

ごみ減量課

【FAX番号】
共通:029-232-9297

不法投棄対策室 指導係長 小玉 和哉	2421	
不法投棄対策室 指導係 主査 米川 陸明		不法投棄対策室 指導係 技佐 加藤 富寛
2422	不法投棄対策室 指導係 主事 皆川 高宏	不法投棄対策室 指導係 主事 高安 泰知

不法投棄対策室 会計年度任用職員 指導係 箕輪 広美	2423	ごみ減量課
2424		
不法投棄対策室 会計年度任用職員 指導係 村井 広光		

生活環境部清掃事務所 机配置図

(令和6年4月1日現在)

副参事
青木 一美
13

所長
浅野 一志
10

次長
森田 信行
11

収集第2係・係長 小林 修一 15	資源回収係・係長 安部 治憲 17
収集第1係・係長 小林 晃司	14 収集第1係 柳橋 美紀 (会計年度任用職員)

資源回収係・主査 原田 真幹 16	管理係・主査 土屋 智子	管理係・係長 武内 祐子
管理係・工場施設 管理係兼務・技佐 中崎 秀隆	18 管理係・主幹 山本 就磨	管理係 細川 清一 (会計年度任用職員)

〒311-1123

水戸市下入野町2130-2

電話番号 (029) 297-5821

FAX番号 (029) 297-5830

清掃工場職員配置図

令和6年4月1日現在

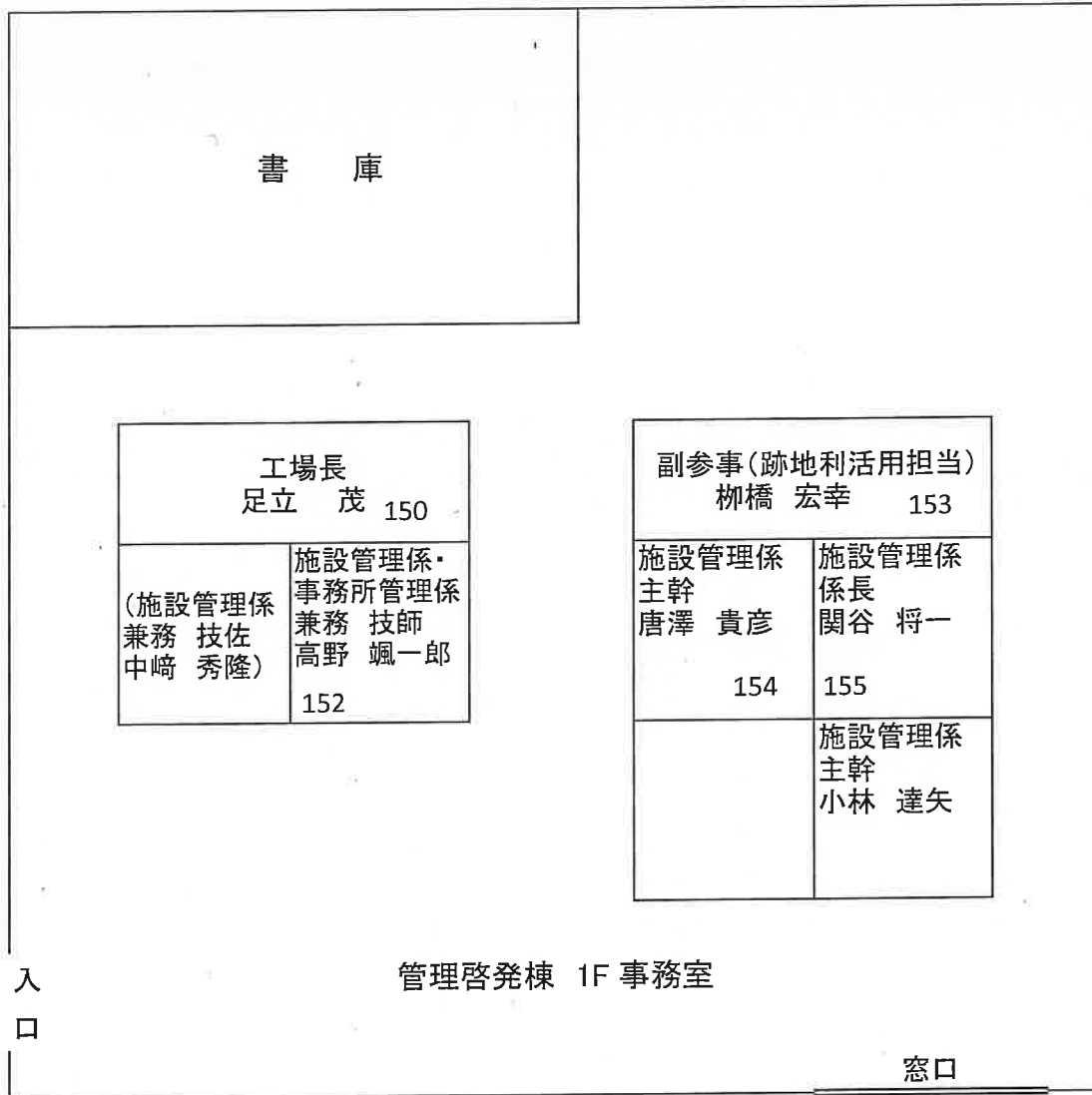

玄
関

〒311-1123
水戸市下入野町2100
電話番号 (029)297-6760
FAX番号 (029)297-6820

福祉部

福祉総務課

生活福祉課

障害福祉課

高齢福祉課

地域支援センター

福祉指導課

介護保険課

福祉総務課座席表(令和6年度)

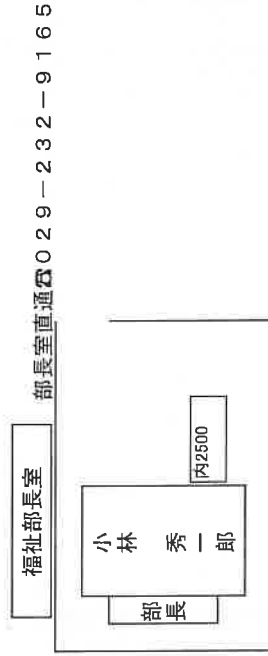
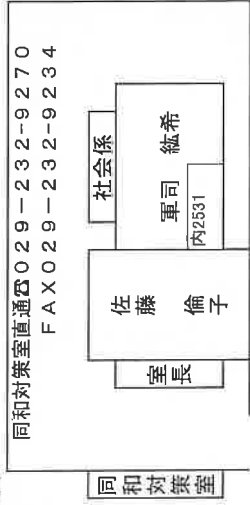

福祉総務課直通 ☎ 029-232-9169
FAX 029-232-9113

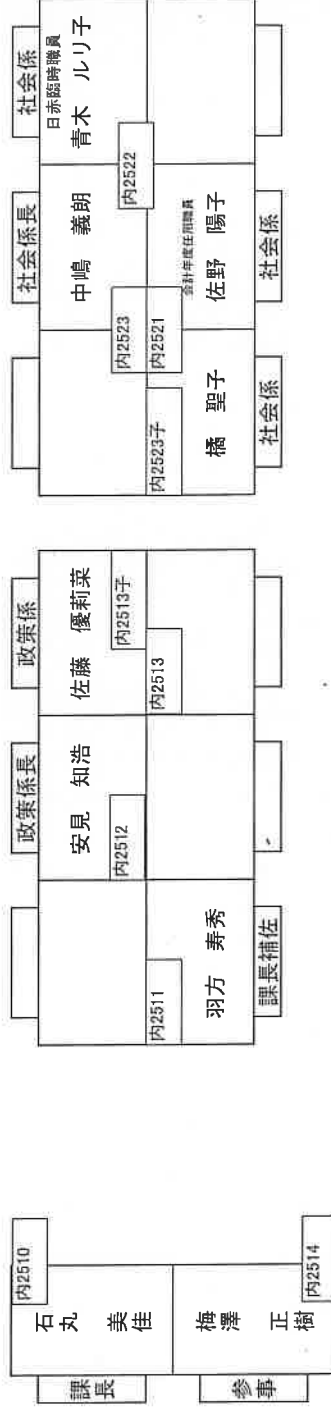

ふれあいの館 水戸市平須町1824-243
☎ 029-243-8940
(館長 叶野 康子、会計年度任用職員 柳橋 恵、柳河 加奈子、崎濱 秀汰朗)

市民税非課税世帯等臨時特別給付金室職員配置図（令和6年4月1日現在）

給付金コールセンター

★フリーダイヤル 0120-583-300

● 住基システム

▲ 派遣職員（配置は最大で表現）

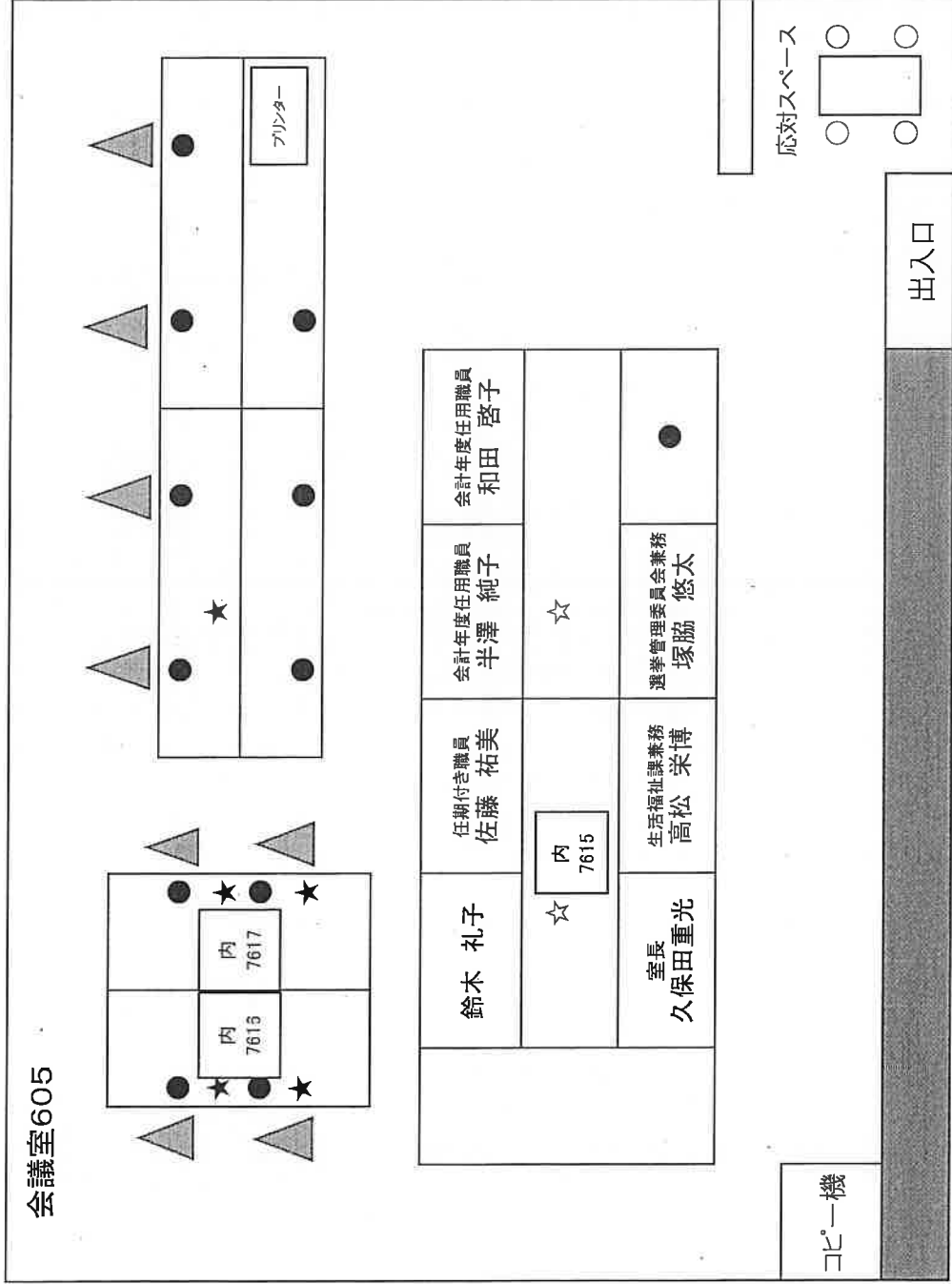

生活福祉課 座席表

令和6年4月1日現在

就労支援 三浦泰恵	2624	就労支援 飯島直美
就労支援 渡野秀雄	2623	就労支援 向山祐子
e-SUITE		就労支援 荻昭洋

2592	窓口当番	窓口当番
2591	窓口当番	窓口当番

2584	面接相談 小竹かすみ	窓口当番
2583	面接相談 大川新菜子	窓口当番

2575	CW 加藤雅也	CW 久松和生
2574	CW 大石航	CW 鈴木翔太
	CW 細谷典典	CW 黒澤俊介

2565	CW 村上浩志	CW 村田裕志
2564	CW 野村裕太郎	CW 永田裕樹
	CW 柳池翔一	CW 荒木郷

2555	CW 菅野大智	CW 三輪佑帆
2554	CW 高真絵里	

2631	自立相談支援室
2632	

2622	林奈良陽菜 関舞野瓜子	林奈良陽菜 関舞野瓜子
2621	長沢敦子 決裁 齊台 帳置場	長沢敦子 決裁 齊台 帳置場

2613	CW 天野楓人	CW 天野楓人
2612	CW 久野千早	CW 河又麻葉英
	CW 藤本祥一博	CW 川合唯史

2582	CW 片根真依	CW 比佐優之
2581	CW 車田彩香	CW 藤新直樹
	CW 北條寛史	CW 安藤彦

2573	CW 岡崎社	CW 大森裕人
2572	CW 山田泰太郎	CW 野村真樹
	CW 秋野菜	CW 小林拓太

2563	CW 福島真奈美	CW 飛田香江
2562	CW 佐藤剛大	CW 原戸大伸
	CW 和田珠理子	CW 陸田慎仁

2553	CW 寺門大樹	CW 菅野大智
2552	CW 石野卓也	CW 小泉優希

2547	医療 平沼和敏	医療 菅野大智
2546	介護 小沼裕子	介護 鈴木祥子
	庶務 筒井倫	経理補助 栗原珠美

レセプト点検室	2629
---------	------

2611	CW 栗田将希	CW 仲田翔
		7係長 藤巻根裕

2585	6係長 薮純一	CW 秋山歩米
	処遇困難 皆川一弘	CW 並木明樹

2571	CW 原田弘	CW 山本泉英
	4係長 大内邦雄	5係長 小田倉誠

2561	CW 小林真由香	CW 根本真子
	2係長 友崎理一	3係長 菅元一真

2551	事務補助 吉田紀子	CW 佐藤千春
	事務補助 小島結奈緒	1係長 川村隆

2545	経理 丸山創士	生因 芳賀誠介
	債権 管理係長 大田政人	

2544	課長補佐(5,6,7係) 落合 良子
------	-----------------------

2548	副参事(処遇困難ケース) 平山 康司
------	-----------------------

2543	課長補佐(2,3,4係) 塚本 和浩
------	-----------------------

2540	課長 國井 敏男
------	-------------

2541	課長補佐(管理, 1係) 中嶋 純一
------	-----------------------

2542	副参事(内部点検) 須藤 正樹
------	--------------------

7係

6係

5係

4係

3係

2係

1係

管理係

障害福祉課 職員配置図 (令和6年度)

障害福祉課 224-1111 (代)
 障害福祉課 F A X 221-4447
 虐待防止専用 224-1120
 共同受発注センター 291-3948

2640

障害福祉課長
 深谷 浩一

2641

副参事
 大平 高生

認定係 (350-8084)

内2652 → 内2651 → 内2653

プリンター	認定係長 片桐 博史	会計年度任用職員 松本 悦子
2653(親)	会計年度任用職員 益子 恵美	鈴木 寿典
224-1120 (内2671)	布施 麻美	会計年度任用職員 須加野 陽子
2651	伊藤 愛美	三村 雅子
2653(子)	曾澤 晃子	八杉 華子
2652	綿引 夕姫	会計年度任用職員 渡邊 結

給付係 (232-9173)

内2663 → 内2662 → 内2661

会計年度任用職員 荻野 洋子	給付係長 山内 一豊	2661	曾我 哲哉
会計年度任用職員 浦井 美奈子	小堤 捺貴	2662	稲見 沙耶佳
鈴木 康浩	岩城 純江	2663	横田 全子

管理係 (350-8053)

内2644 → 内2643 → 内2642

管理係長 木村 能彦	2642	2644(子)	向出 千紗都
梶間 教熙	高安 美恵子	2643	飛田 薫里
大島 彩野	菊池 美和子	2644(親)	任谷 典子

共同受発注センター

会計年度任用職員
石川 行雄

291-3948 (内2681)

会計年度任用職員
青木 信光

幼児保育課

(窓口カウンター)

高齢福祉課職員配置図(令和6年4月1日現在)

TEL:029-232-9174(管理係, 高齢福祉係)
 029-232-9110(地域支援センター- 地域支援事業係)
 029-297-5903(地域支援センター- 介護予防係)
 FAX:029-232-9112

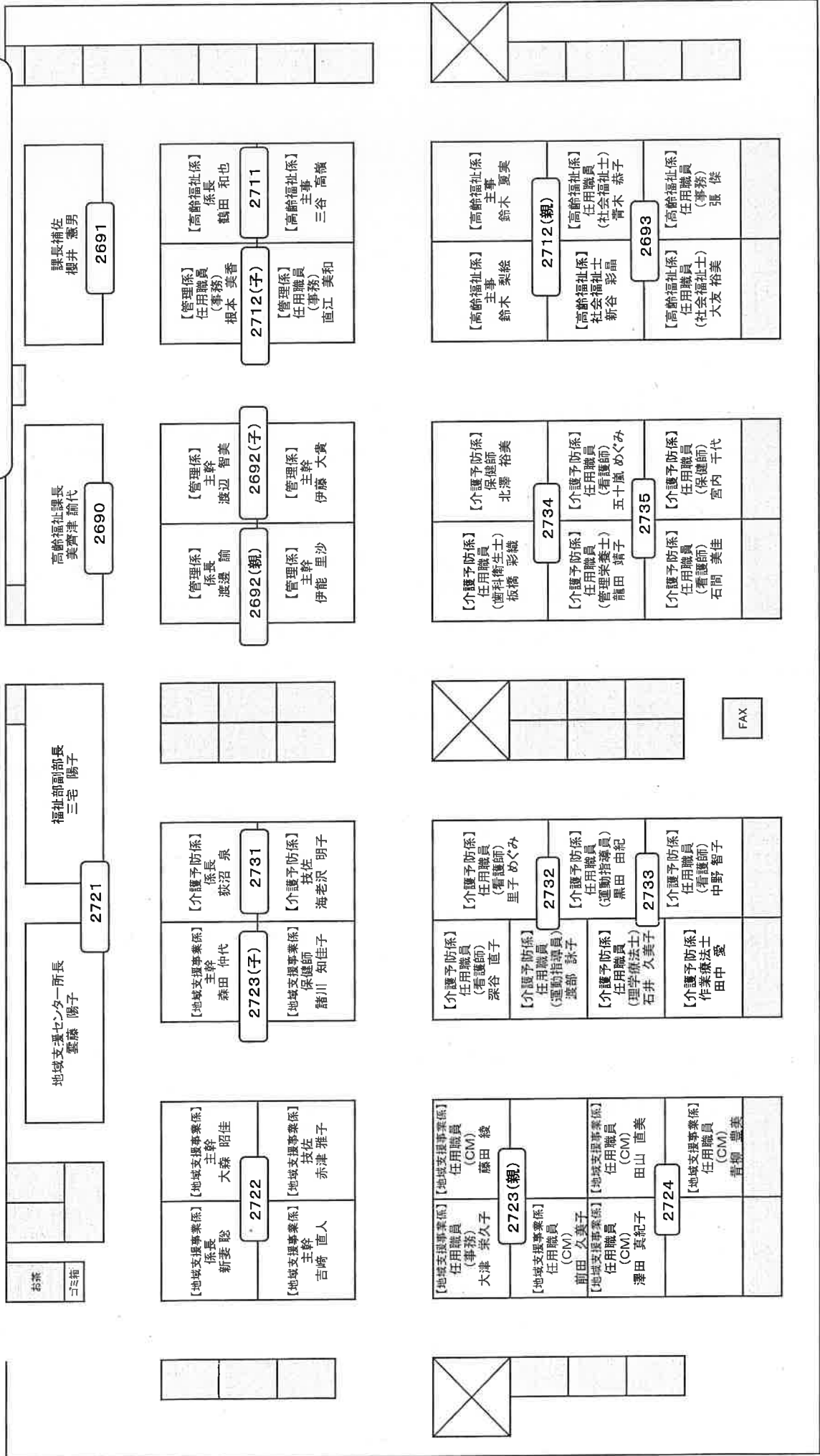

高齢福祉課地域支援センター高齢者支援係配置図(令和6年4月1日現在)
(いきいき交流センター葉山荘内)

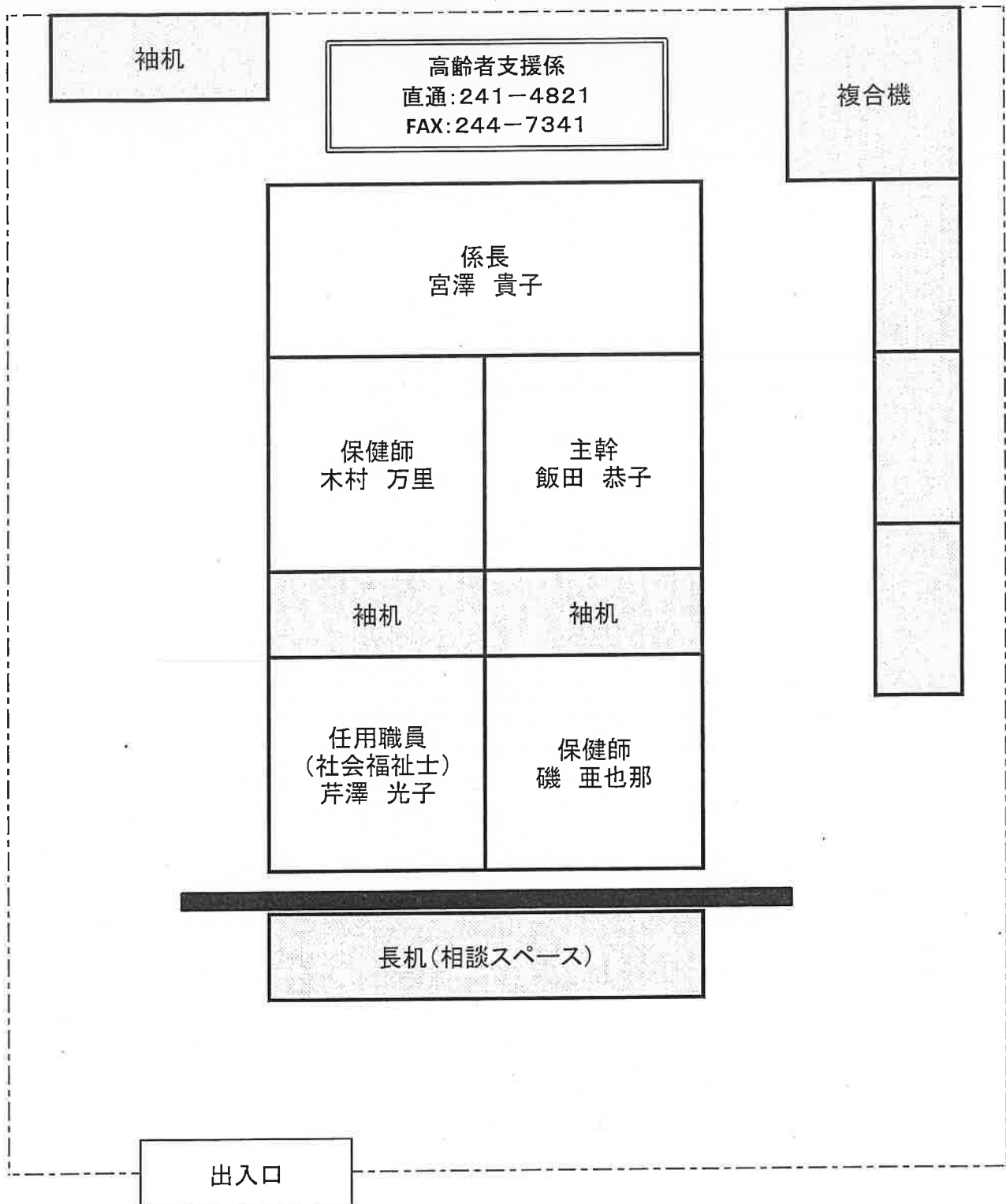

令和6年度 福祉指導課座席表

TEL:029-350-8025(指導第1係)

TEL:029-350-8026(指導第2係)

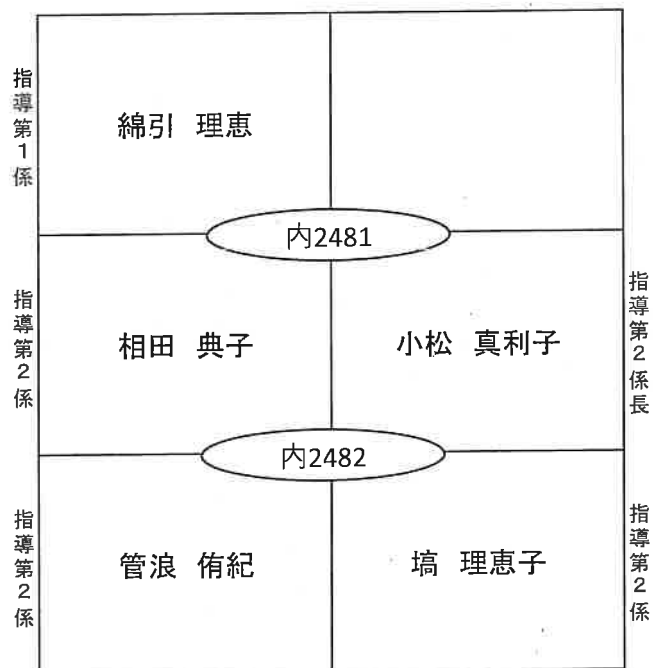
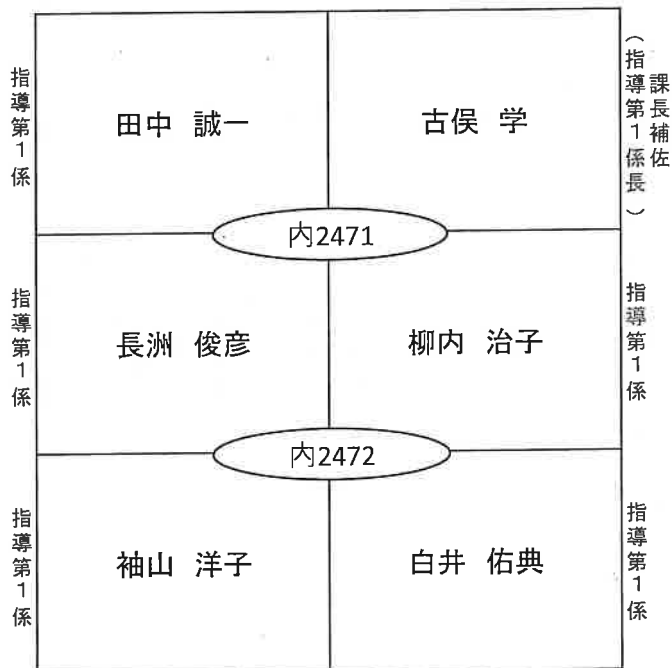
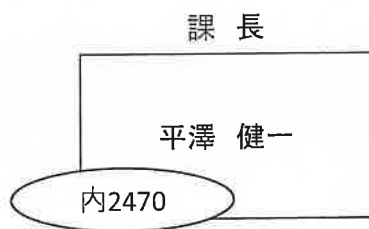

こども部

こども政策課

子育て支援課

こども発達支援センター

幼児保育課

こども部こども政策課 配置図

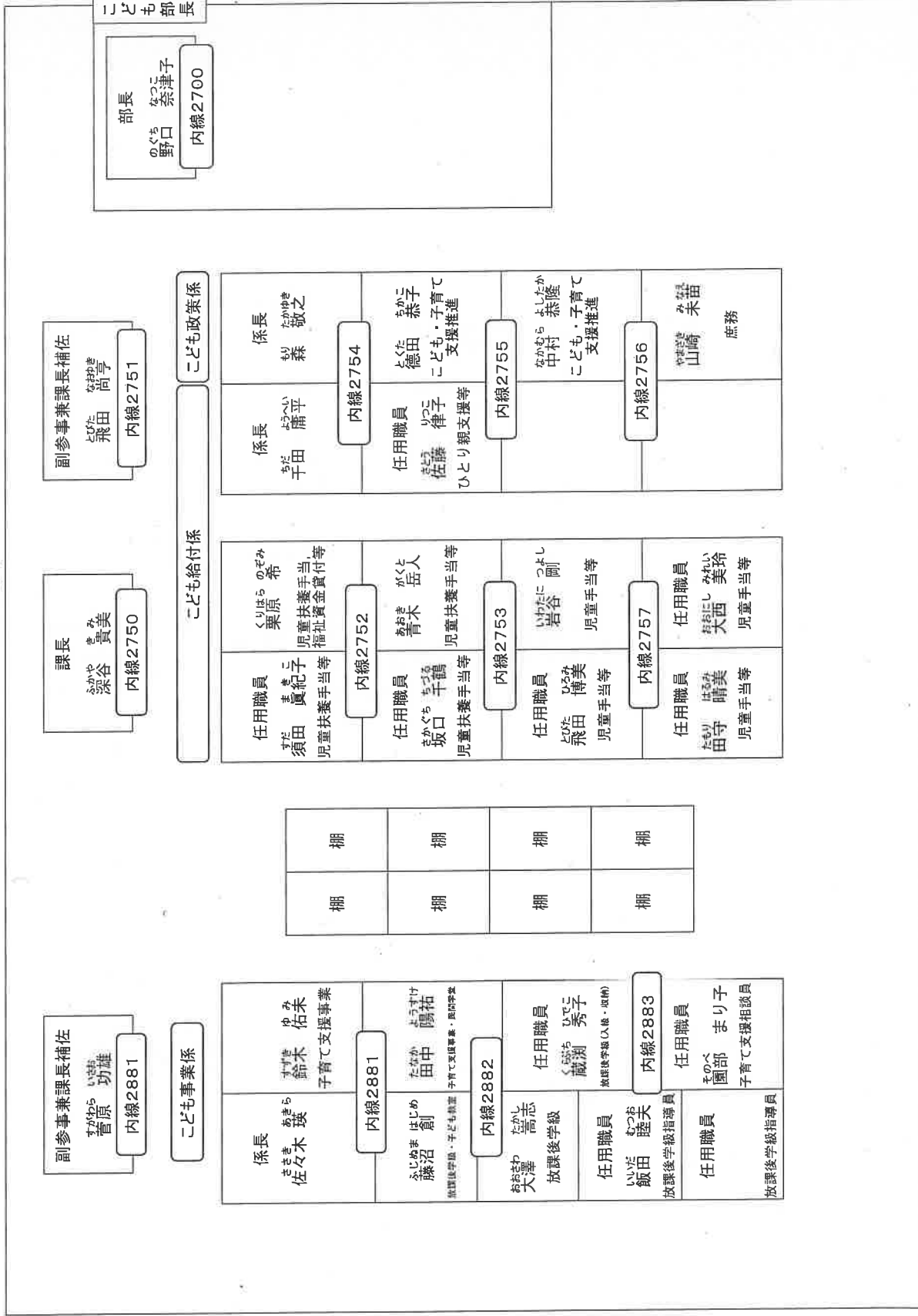

〒310-8610 水戸市中央1-4-1 直通303-7330
 こども部長 直通232-9176 (2755) FAX 232-9288
 こども政策係 " " " " " "
 こども給付係 " " " " " "
 こども事業係 直通350-5577

子育て支援課 座席表

令和6年4月1日現在

相談係・母子保健係		
保健師 助川 媛香	2777	保健師 山崎 史香
保健師 笹本 友紀子		会計年度任用 保健師 中崎 陽子
会計年度任用 助産師 佐竹 良子		会計年度任用 家庭児童相談員 高畑 忍 長谷川 歌奈

母子保健係		
管理栄養士 城戸 麻衣子	2775	保健師 瀬戸 友美
会計年度任用 栄養士 赤城 祐子 鹿原 美栄子		保健師 小沢 香代子
会計年度任用 看護師 虎口 典子	2774	会計年度任用 保健師 林 みどり

相談係		
会計年度任用 女性相談支援員 竹内 リエ子	2764	会計年度任用 心理担当支援員 田山 千秋
大縄 幸江		北條 真衣
会計年度 任用	2763 (親)	CW 早川 沙紀
CW 黒澤 康貴		2762

母子保健係		
会計年度任用 保健師・助産師 阿部 奈津子 小原 麗子	2773	会計年度任用 看護師 横須賀 奥由紀
糸賀 三恵子 関 恵子		歯科衛生士 人見 裕美
会計年度任用 歯科衛生士 佐川 芳恵 高野 陽子	2772	保健師 坂田 恵
保健師 大友 袖季		

相談係		
CW 栗原 匡彦	2761	会計年度任用 事務 平根 京子
相談係長 窪庭 友介		事務 木村 友香

母子保健係		
母子保健係長 和田 本	2771	保健師 柴野 由理奈
事務 片岡 沙織		課長補佐 室橋 晴美

2765
副参事兼課長補佐 清水 圭子

2760
課長 太田 礼子

倉庫

こども発達支援センター 職員配置図

プリンター
GCC端末

所長 智美
子機

直通 253-3650
FAX 253-3655

会計年度任用職員 (巡回訪問指導員) 綿引 紀子	親機	会計年度任用職員 (事務) 菅本 真琴
会計年度任用職員 (巡回訪問指導員)	子機	会計年度任用職員 (臨床心理士) 堀江 里美
会計年度任用職員 (巡回訪問指導員)		会計年度任用職員 (臨床心理士) 坂本 里美

技師 (言語聴覚士) 高橋 まどか	子機	会計年度任用職員 (言語聴覚士)
社会福祉士 高石 千晶		会計年度任用職員 (保育士) 田所 敏子
会計年度任用職員 (保育士) 愛田 百恵		会計年度任用職員 (保育士) 高野 美津子
会計年度任用職員 (保育士) 石野 みさき		会計年度任用職員 (保育士) 藤井 茜

入口

こども発達支援センター五軒分室 職員配置図

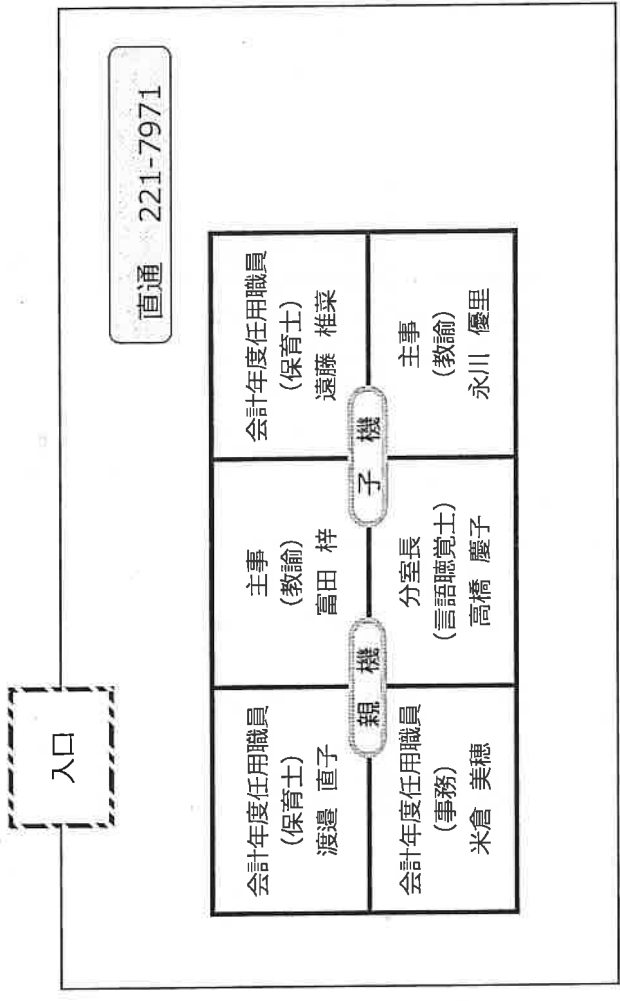

こども発達支援センター-妻里分室 職員配置図

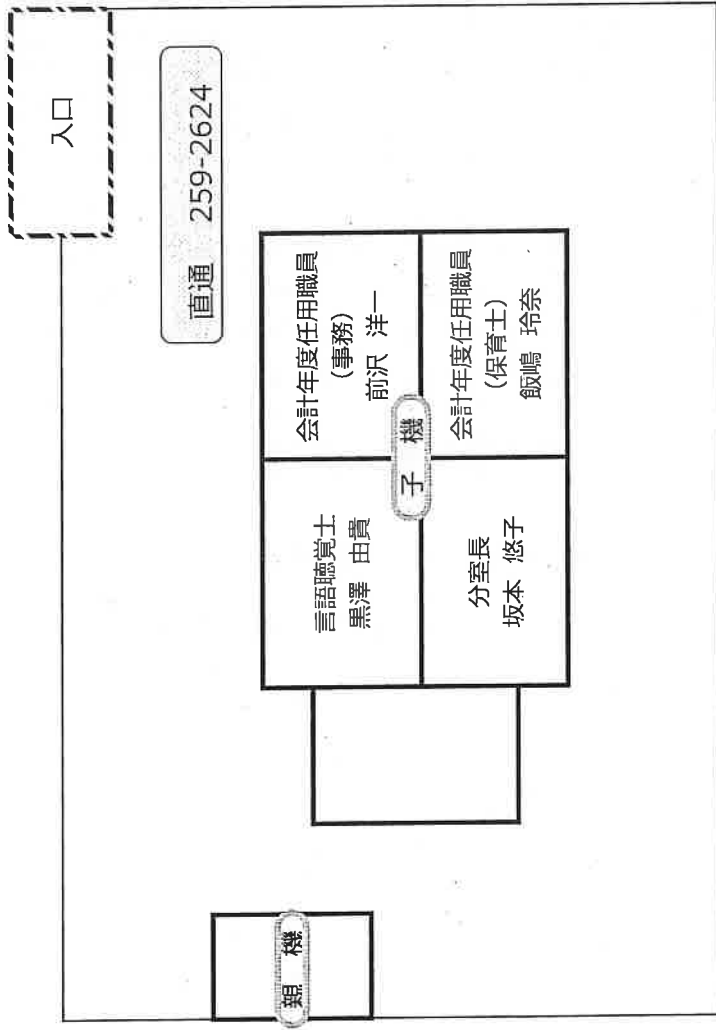

こども発達支援センター百合が丘分室 職員配置図

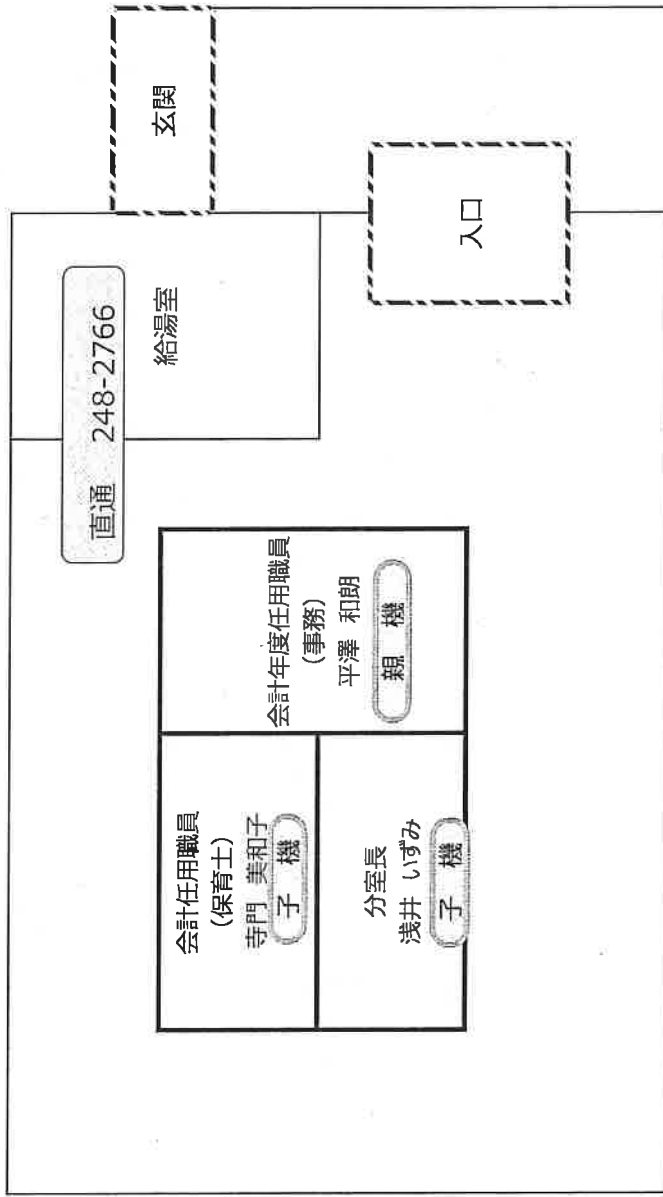

令和6年度 幼児保育課 座席表

ダイヤルイン番号 029-232-9243

備FAX番号 029-224-1121

運営管理係長 石田 一樹	
☎6071	

課長 松本 崇	
☎6070	

課長補佐 内田 理恵	
☎6072	

館 美代子	
☎運営管理係 6073	
飛田 かおる	鈴木 香織
蛭田 恵子	春原 茉奈
☎運営管理係 6074	
今川 宗男	鈴木 功

FAX 224- 1121	
---------------------	--

大和田 梢	箱崎 光
☎入園入所係 6083	
菊池 加純	陳野 香織
須貝 利江	寺門 真紀子
☎入園入所係 6084	
根本 愛美	西山 陽子

入園入所係長 橋本 純子	夢沼 涼子
☎入園入所係 6081	
埴 琴絵	大塚 麻衣
猿田 恵里	井川 仁美
☎入園入所係 6082	
軍司 さち江	菅野 絵理

--

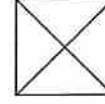

施設給付係長 長島 大祐	大場 琴枝
☎施設給付係 6091	
落合 祐奈	茂木 佳子
星 卓見	黒澤 美浦
☎施設給付係 6092	
右田 しのぶ	高松 亜優美

カウンター

保健医療部

保健所

保健総務課

保健衛生課

動物愛護センター

健康づくり課

感染症対策課

国保年金課

医事業務室

室長 兼) 柳岡利一	214
主事 事) 武藤哲太	
係長 兼) 伊藤雄一	219
薬剤師 兼) 猿田真弓	
主事 事) 鈴木恵理奈	
主事 事) 高木謙吾	220
会計年度任用 事) 小泉美和子	

地域医療対策室

室長 事) 小野瀬嘉行	213 211
参事兼課長 事) 小林かおり	
係長 事) 長洲翔太	
主幹 事) 平吹光裕	
係長 事) 角張広	
主幹 事) 宮内兼義	217
会計年度任用 放射線技師) 管内兼義	

総務係

課長補佐 (総務係) 事) 高久満知子	212
主幹 事) 石川詩織	
会計年度任用 事) 綿引友希	
主査 事) 山内誠子	
主事 事) 井川夢音	
主事 事) 藤原綾子	216 215
会計年度任用 事) 櫻井ひろみ	

所長

医師 土井幹雄	201
------------	-----

部長

小川佐栄子	202
-------	-----

部長室

参事室兼ミーティングルーム

大曾根明子	参事
-------	----

保健医療部保健所 保健総務課
〒310-0852
水戸市笠原町993-13 水戸市保健所2F

所長室直通：243-7359 部長室直通：243-7360
保健総務課：305-6290 医事業務室：243-7329
地域医療対策室：305-6291 共通FAX：241-0350

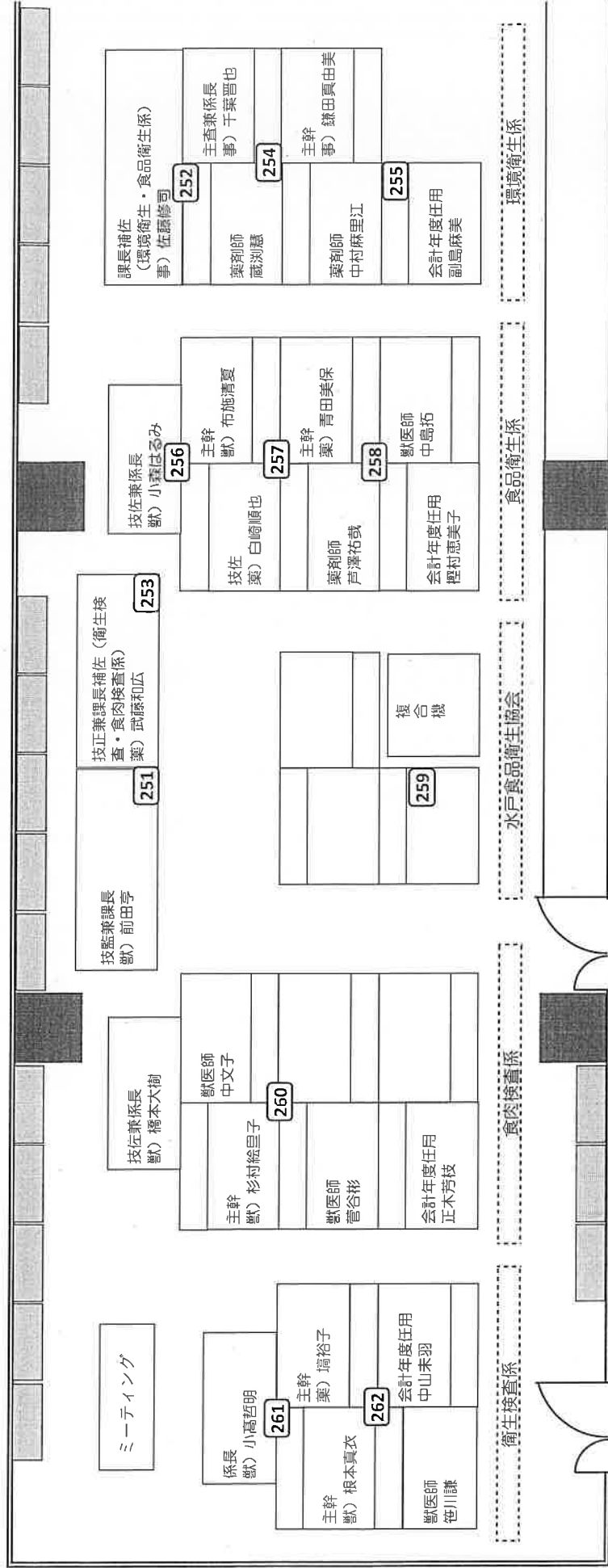

<p>保健医療部保健所 保健衛生課 〒310-0852 水戸市笠原町993-13 水戸市保健所2F</p> <p>保健衛生課 : 243-7328 共通FAX : 241-0350</p>	<p>動物愛護センター 〒311-4153 水戸市河和田町999番地</p> <p>TEL : 350-3800 FAX : 350-3802</p>	<p>水戸食品衛生協会</p> <p>TEL : 306-6685 FAX : 241-0355</p>
--	---	--

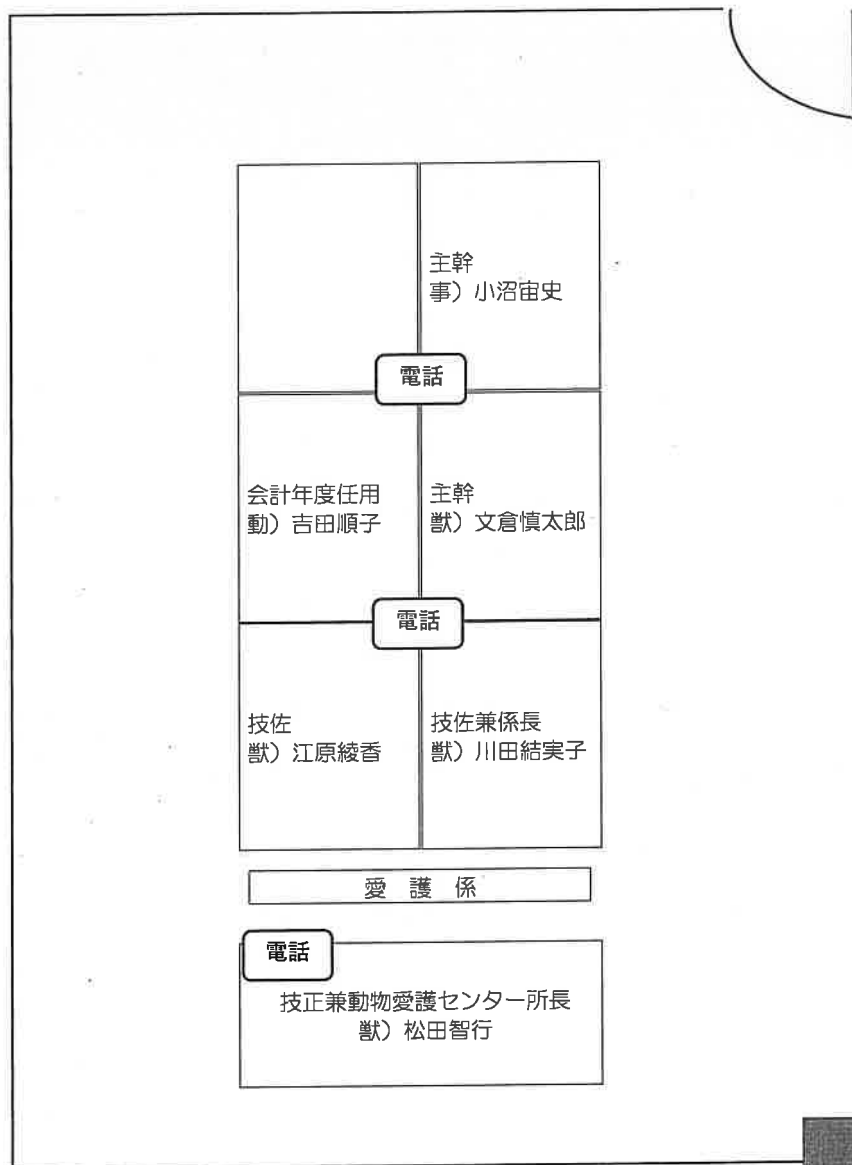

動物愛護センター
〒311-4153
水戸市河和田町999番地

TEL : 350-3800
FAX : 350-3802

保健医療部保健所 健康づくり課

〒310-0852水戸市笠原町993-13 水戸市保健所1F
 TEL:243-7311
 FAX:243-7588

健康相談専用 TEL:243-5520

技正兼課長補佐
 高安 克子

課長
 堀江 博之

課長補佐
 春日 剛

常澄保健センター
 (常澄老人福祉センター内)

〒311-1125水戸市大場町472-1
 TEL:269-5285
 FAX:269-5286

内原保健センター
 (内原ヘルスパーク内)

〒319-0315水戸市内原町1384-2
 TEL:259-6411
 FAX:259-6410

主幹(保) 田村 梨江子	栄養士 鈴木 美保	主幹(保) 樋口 飛鳥	健康増進係長 福田 淳子	主幹(保) 常行 綾子	保健政策係長 崑 節夫	主幹(事) 西山 拓海	精神保健相談係長 成田 拓生	常澄保健センター TEL:269-5285
会計年度(保) 龍田 晴美	会計年度(栄) 須能 直美	保健師 宮嶋 香	会計年度(保) 梅島 幸子	保健師 浅野 麻紗子	保健師 大高 藍	主幹(社) 早川 慶	主査(精) 酒井 桂	所長 細谷 礼子 会計年度(保) 川又 元子
会計年度(働) 伊藤 敦子	会計年度(栄) 林 順子	保健師 山本 綾子	保健師 鈴木 理香子	保健師 鈴木 理香子	保健師 佐藤 佳奈	主幹(保) 川上 雅美	主幹(保) 菊形 綾子	内原保健センター TEL:259-6411
会計年度(事) 境 悦子	会計年度(栄) 古室 真紀	プリンター (印刷室)	プリンター (複写機)	プリンター (複写機)	プリンター (複写機)	保健師 堀口 勇太郎	保健師 小澤 恵理	所長 杉田 道代 会計年度(保) 小澤 恵理
会計年度(看) 飯田 聡美	プリンター (複写機)	健康増進係	健康増進係	健康増進係	健康増進係	健康増進係	健康増進係	会計年度(看) 関村 亜紀 会計年度(保) 柏 直美

精神保健相談係

保健政策係

健康増進係

出入口

(令和6年4月1日現在)

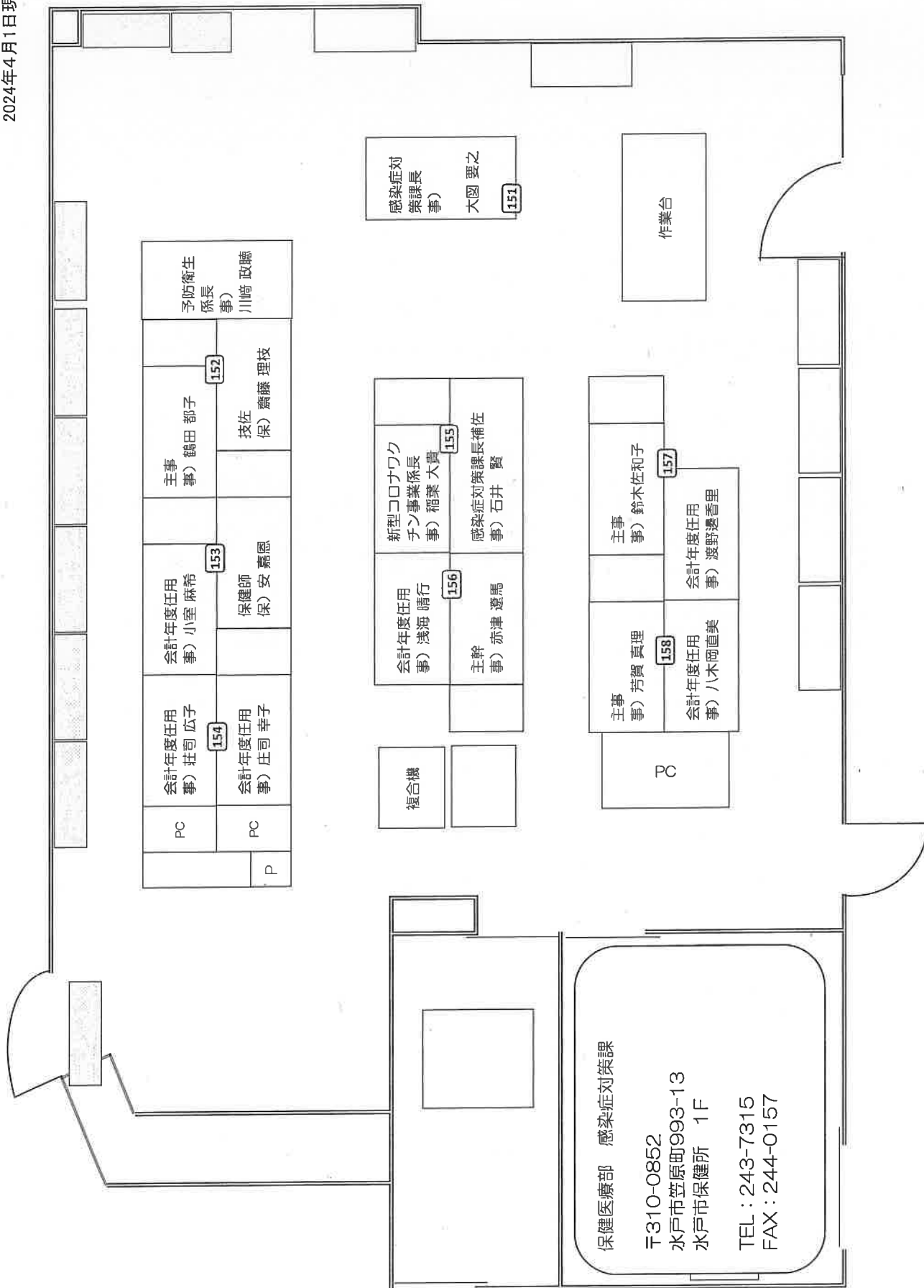

保健予防課（2F） 座席表

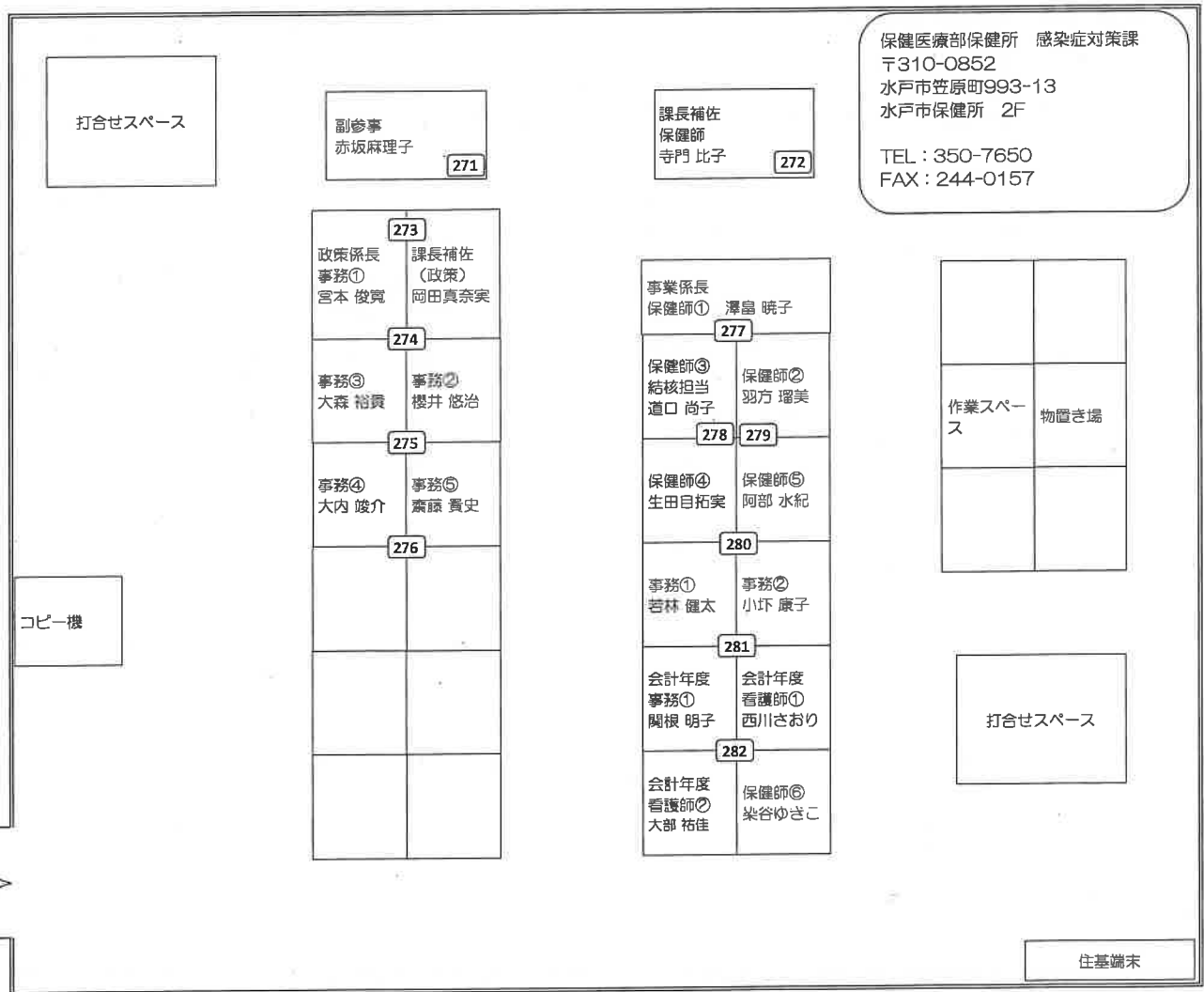

産業經濟部

商工課

観光課

農政課

農業環境整備課

農産振興課

公設地方卸売市場

産業経済部長

直通番号: 232-9180

産業経済部長
小林(一)
3000

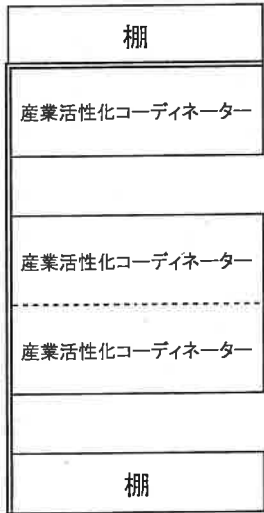
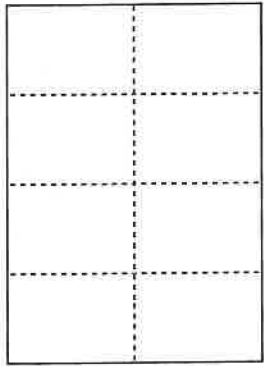

窓口カウンター

商工課配置図

直通番号: 232-9185
FAX番号: 232-9232

商工課長
椋崎
3010

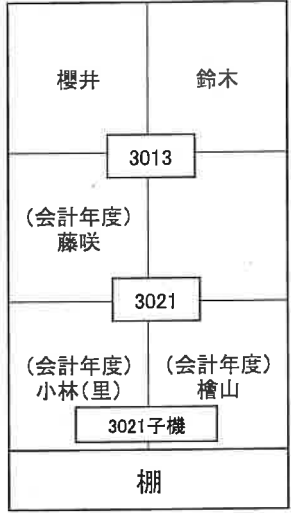
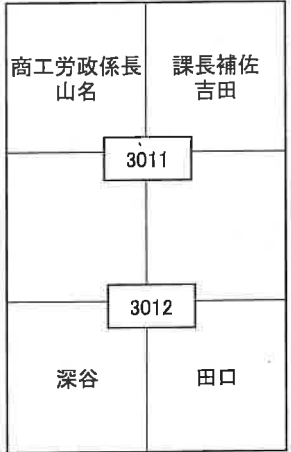

窓口カウンター

棚

棚

コピー機

棚

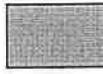

産業経済部参事
武田
3001

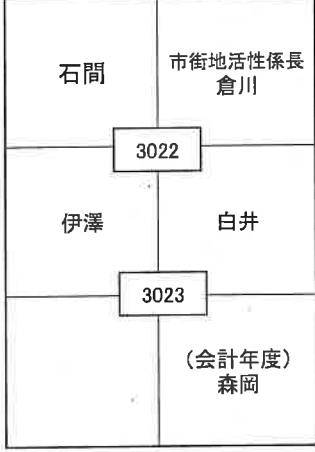

窓口カウンター

TEL : 232-9189 (直通)

FAX : 232-9232

観光課配置図

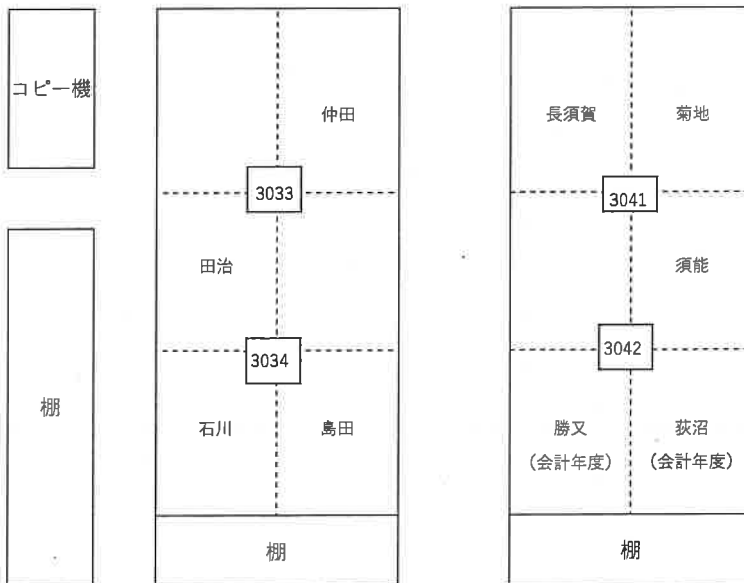
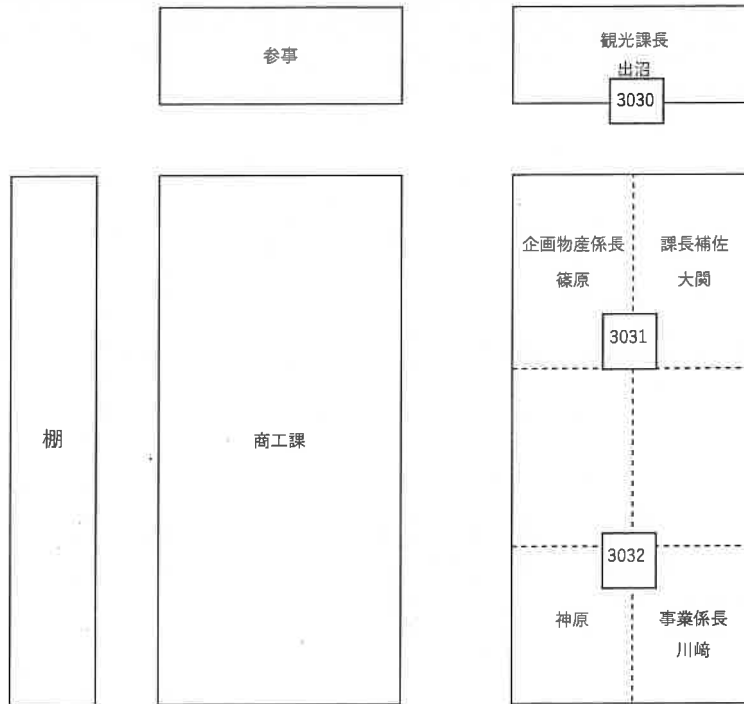

窓口カウンター

農政課座席表

直通番号 232-9181

FAX番号 232-9255

内線3050

農政課長
後藤

農業環境整備課長

課長補佐 谷津	企画係長 櫻山
内線3061	
企画係 照山	企画係 和泉
内線3062	
企画係 滝浦	企画係 福地

企画係 木村 (会計)	
振興係 深澤 (会計)	
内線3053	
振興係 綿引 (会計)	

振興係(水田) 金子	振興係(水田) 久保木
内線3063	
振興係(水田) 小峰 (会計)	振興係(水田) 梅原
内線3064	
PC	振興係(水田) 角田 (会計)

振興係 倉田	振興係 濱本 (会計)
内線3052	
振興係 齋藤	振興係長 肥後
内線3051	
振興係 黒羽 (会計)	振興係 柏木

コピー機
棚

窓口カウンター

令和6年度 農業環境整備課 座席表

直通番号 232-9183
FAX番号 232-9339

3090

農業環境整備課長
渡 邊

農政課	課長補佐 溝 江	3111
	(土改) 鈴 木	3091
	(土改) 安 達	

棚

(土改) 永 井	土地改良係長 薄 井	3092
会計年度任用職員 勝 山	(土改) 美野輪	
会計年度任用職員 片 野	会計年度任用職員 大 場	3093

農政課

コピー機

棚

地籍調査係長 内 記		3112
(地籍) 小 山	(地籍) 小 川	
会計年度任用職員 谷 中	PC	3113

窓口カウンター



窓口カウンター

農産振興課

--

課長
永盛



課長補佐
富岡



(ブランド推進係)

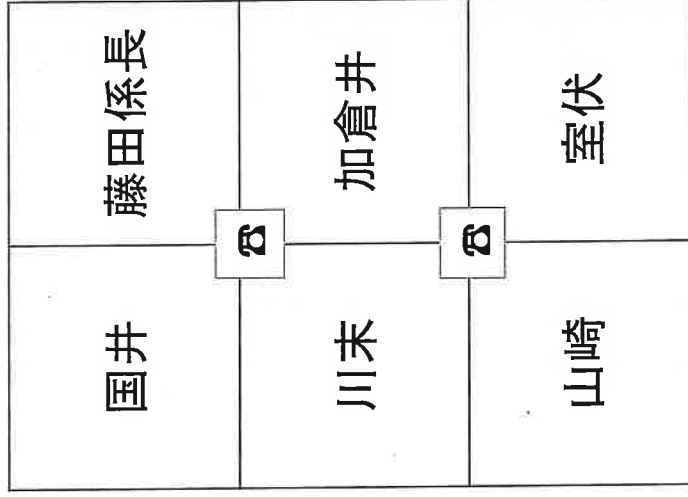
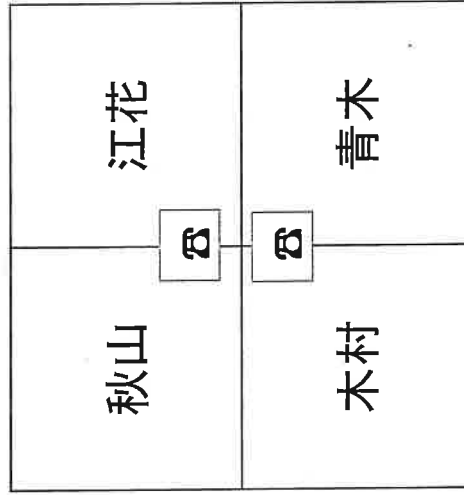

電話番号 029-259-2212
FAX番号 029-259-2480

カウンター

令和6年4月1日現在

公設地方卸売市場

電話 226-2331(直通)

場長 栗原 千尋

飯田 次長 宜秀	飯塚 係長 秀彰
田上 真	綿引 和子
西村 健児	寺門 友輔
皆川 ひかり	水野 純汰

加藤木 優	松本 克己
-------	-------

建設部

建設計画課

道路管理課

道路建設課

生活道路整備課

河川都市排水課

建築課

土木補修事務所

内原建設事務所

建設部長
大和 直文
3200

副部長
大森 幹司
3210

技監兼課長
上田 航
3211

建設部長室

棚

複合機
FAX
232-
9208

棚

水戸市役所 所在地 〒310-8610
茨城県水戸市中央1-4-1
水戸市役所 代表番号 029-224-1111
建設計画課 直通番号 029-232-9233
建設計画課 FAX番号 029-232-9208
建設計画課 Eメール ken-seisa@city.mito.lg.jp

経理係 内田 悠太	3215	課長補佐 広沢 拓
経理係 所 士温	3213	経理係長 渡辺 慧
経理係 小野 裕子		

道路計画係長 大貫 智生	3212	道路計画係 熊谷 将一
道路計画係 渡邊 弘幸	3214	道路計画係 藍原 惇
道路計画係 石川 翔也		

総合治水計画係 吉井 俊介	3231(子)	総合治水計画係長 大高 洋平
総合治水計画係 中山 達也	3222	総合治水計画係 堀口 毅人
		会計年度 仁平 美咲

	3231(親)	
会計年度 関根 亜紀子	3232	PC

建設計画課 職員配置図

カウンター

道路管理課

【17名,うち会計年度任用職員1名】

ダイヤルイン番号 232-9195

FAX番号 232-9287

※①～⑥は,着信順番

窓口

	中村 恵大	渡部 健一 係長
	③3261台帳係 会計年度任用職員 島貫 京子	④3262台帳係 鈴木 元之

寺内 孝明 ①3243管理係	高塩 勇太	菅野 康範 係長
加藤木 尊久	塚原 達朗	②3242管理係 栗原 一樹

大山 裕己 技監兼課長 3240

PC	石塚 祐也	坂場 隆一
⑤3252維持係		⑥3251維持係
大信 純平	豊田 晃大	足立 孝之 係長

戸井田 賢士 課長補佐 3241

令和6年4月1日

道 路 建 設 課

内線 3270

技監兼課長 有金 正義

内線 3271

技正兼課長補佐 鯉淵 英雄

工務第1係

工務第1係長 小貫 貴史	内線 3272	内線 3273	技佐 村橋 史彦
			主幹 山田 栄一郎

工務第2係

主査 梶田 則行	内線3281	課長補佐兼 工務第2係長 田中 隆司
主幹 相田 義智	内線3282	主事 浅野 倫央
		主幹 米内 健祐

工務第3係

工務第3係長 石川 博誠	内線 3292	内線 3291	技師 西山 哲矢
技師 片岡 洋基			技師 村上 俊太郎

工務第4係

技佐 飯野 教尚	内線 3312	内線 3311	工務第4係長 近藤 充
技師 西村 純			

カウンター

ダイヤルイン
FAX

232-9191
232-9294

R6年度 生活道路整備課 職員配置図

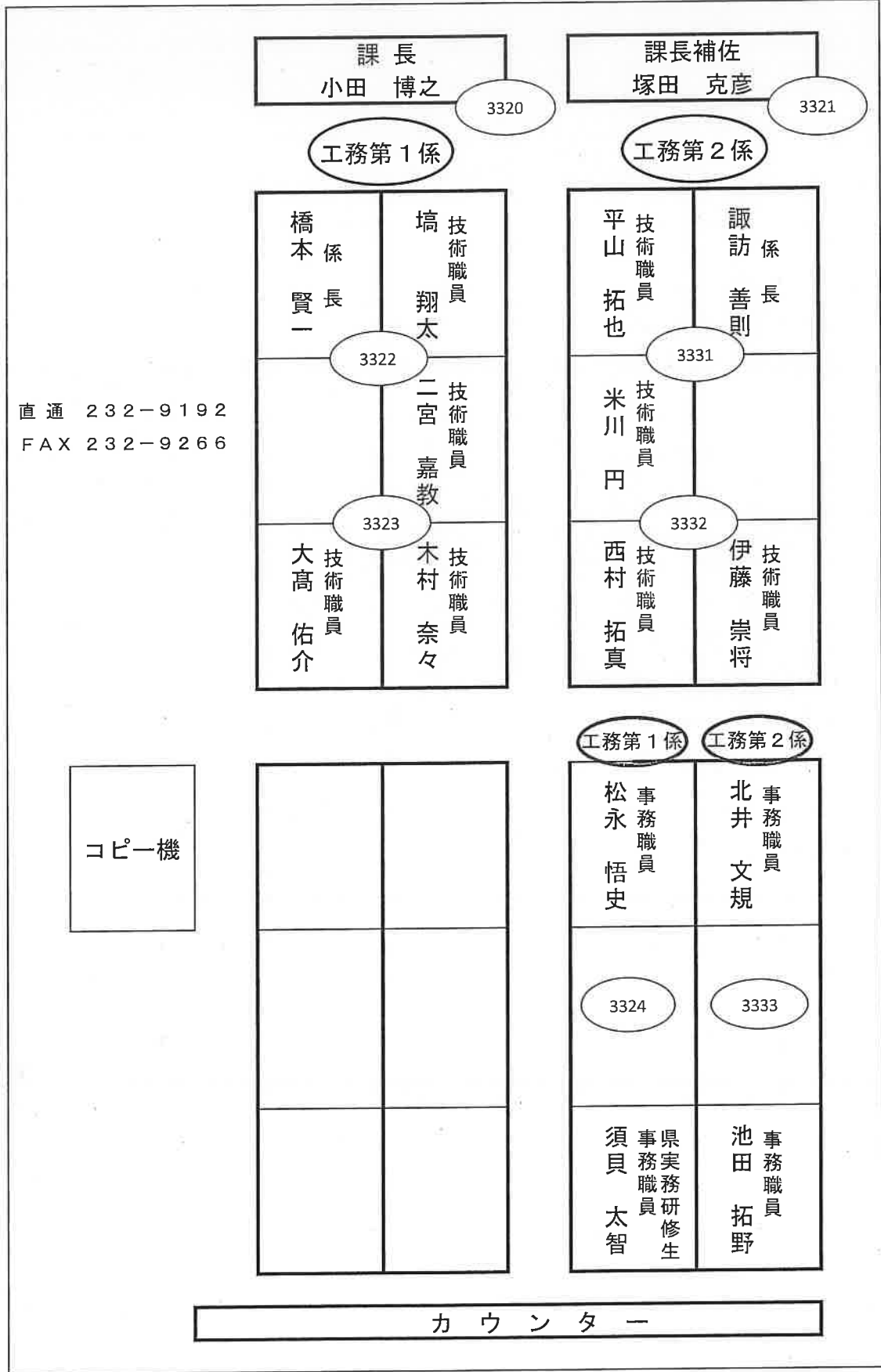

【河川都市排水課】

直通 TEL:029-232-9204

FAX:029-233-6275

○番号は, ダイヤル順

鈴木 和男 課長 ☎ 3340

⑧

大和田 健郎 課長補佐 ☎ 3341

⑦

工務第1係

浅野 二憲 係長 ☎ 3352	向井 優騎
竹内 哲矢 ☎ 3351	大輪 貴信

④

③

工務第2係

高瀬 健太	武笠 健司 係長 ☎ 3362
小島 将聖	

⑥

管理係

石田 英靖 係長 ☎ 3342	内田 貴之 ☎ 3361
大高 結 ☎ 3343	田中 秀樹
山崎 芽衣	外山 湧大

②

①

⑤

(産休・育休中) 袖山 良美	

R6年度 建築課 職員配置図

建築課
 ダイヤルイン番号
 ・232-9197
 FAX番号
 ・232-9240

課長
 大和田 聡
 Tel. 3370

建築第3係

課長補佐 小林 正道	Tel. 3391	第3係長 綿引 一人
市毛 陽	Tel. 3392	安島 康司
根本 聖也	Tel. 3393	小嶋 真奈美

建築第1係

第1係長 大森 保宏	Tel. 3372	課長補佐 小坪 英揮	Tel. 3371
谷ヶ城 俊		橋川 真衣	
船木 俊吾	Tel. 3373	安 貴徳	

建築第4係

第4係長 大塚 裕哉	Tel. 3397	篠原 優	Tel. 3396
鈴木 崇大		横須賀 充	
会任職員 照山由美子	Tel. 3398	興野 和真	

建築第2係

那須 俊宏	Tel. 3381	第2係長 相田 貴浩
仙田 和樹	Tel. 3382	中澤 涼一
橋本 知之	Tel. 3383	会任職員 高 敏之

(第4係)

FAX



所長 高根 尚久	技正 兼 次長 管理工務第1,2係担当 鯉淵 覚
-------------	--------------------------------

管理係

係長 我妻 俊洋	熊耳 純平	上井 玄太
	笹島 めぐみ	会計年度任用職員 小林 孝文

土木補修事務所

TEL 241-2221
FAX 241-2222

水戸市見川町2131-480

【行政職員14名】
【会計年度任用職員1名】

工務第1係

柴田 雄介	小松 政治	係長 長嶋 仁
	中野 貴聡	

工務第2係

澤島 梢太	亀山 涉	係長 井上 誠
	菌部 隆司	

管理係

坂田 恵一	青山 真人	浅野 要
海野 貴生	大内 仁史	大平 文隆
田中 明	鈴木 光洋	大信 正典
		加藤 一也
		吉田 敦志
		常井 一浩

【技能労務職員13名】

都市計画部

都市計画課

建築指導課

公園緑地課

植物公園

市街地整備課

東前地区開発事務所

内原駅南口周辺地区整備事務所

住宅政策課

水戸市都市計画課

直通：232-9206
FAX：224-1117

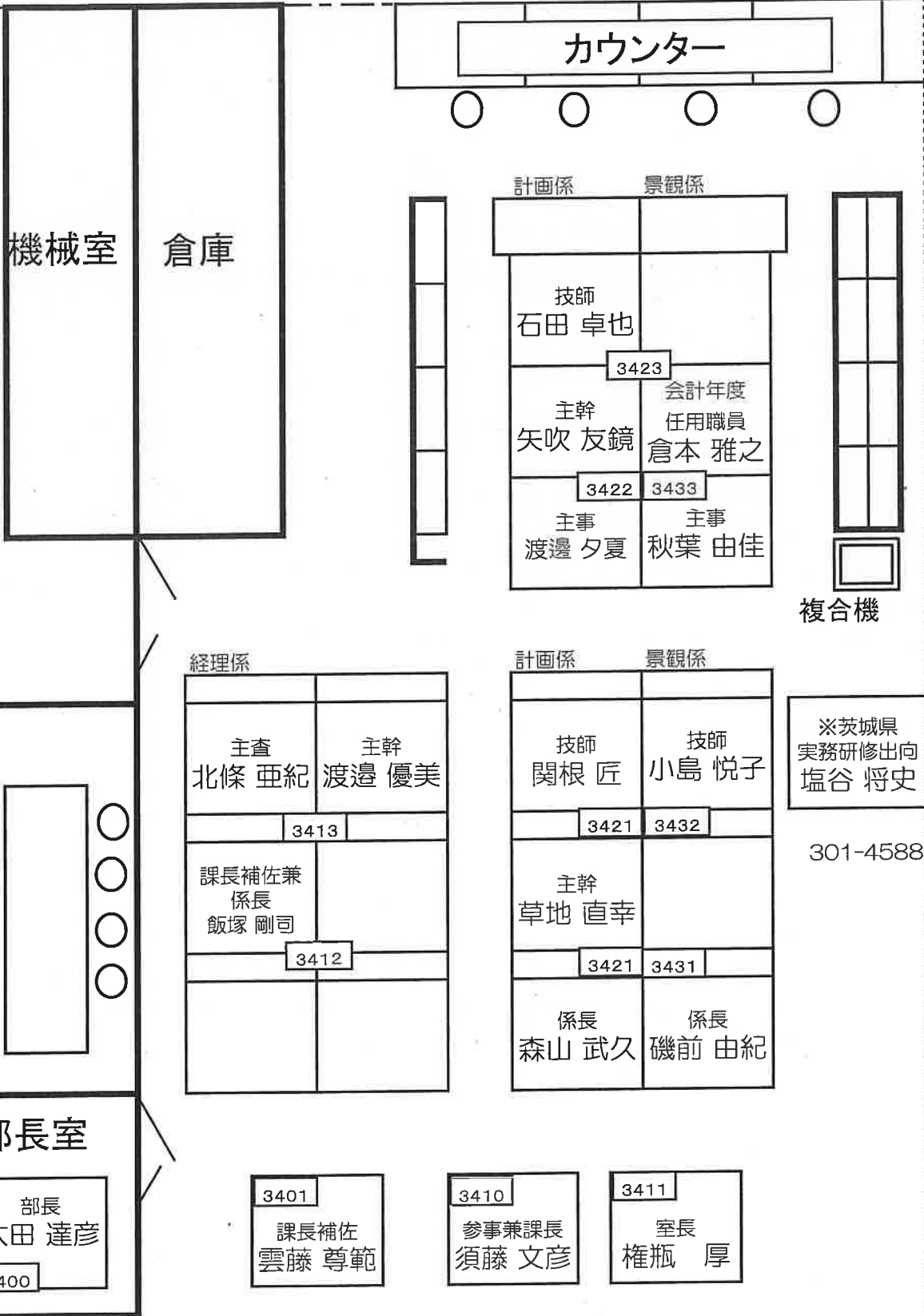

建築指導課

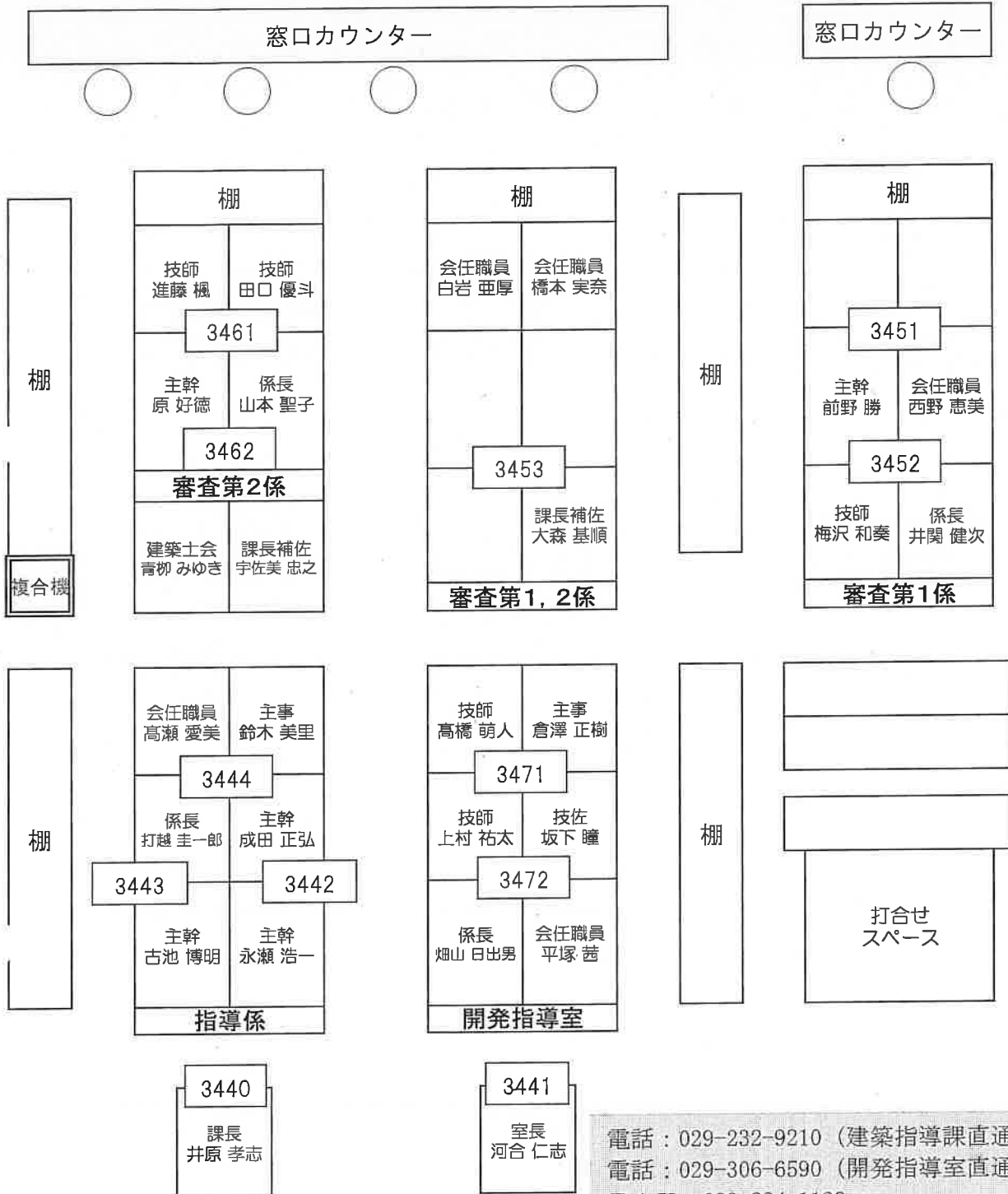

電話 : 029-232-9210 (建築指導課直通)
 電話 : 029-306-6590 (開発指導室直通)
 F A X : 029-224-1129

公園緑地課

直通：232-9214

FAX：224-1116

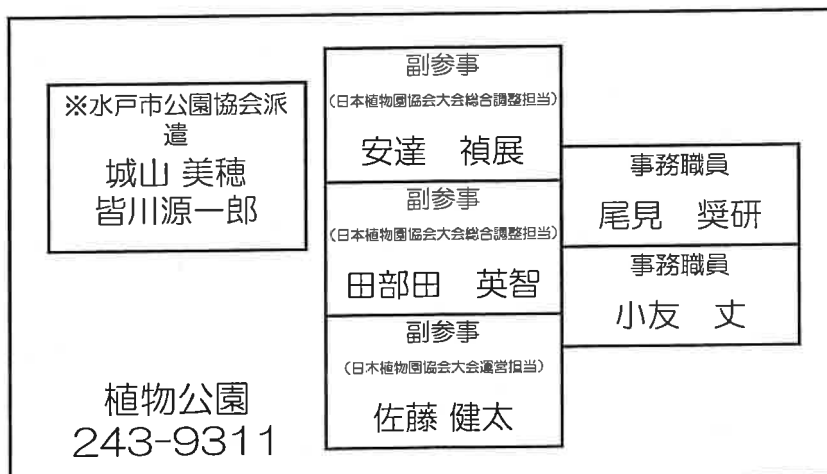
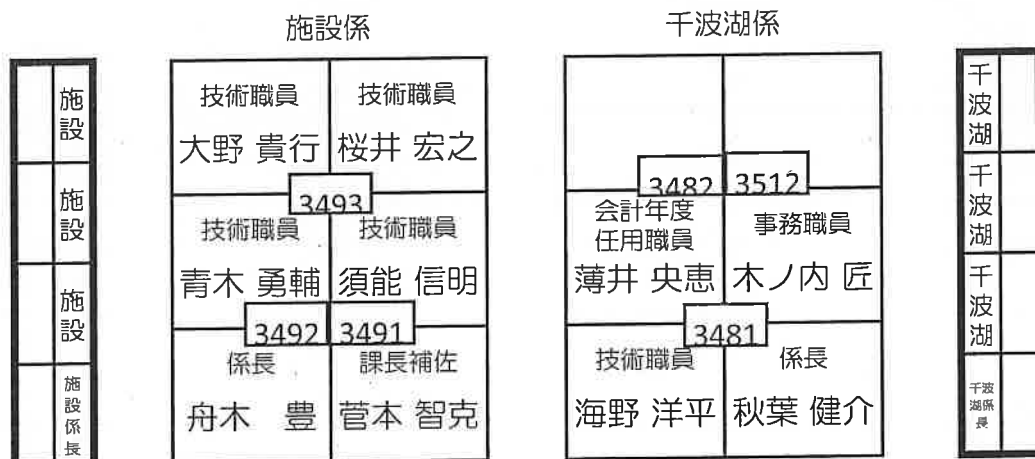
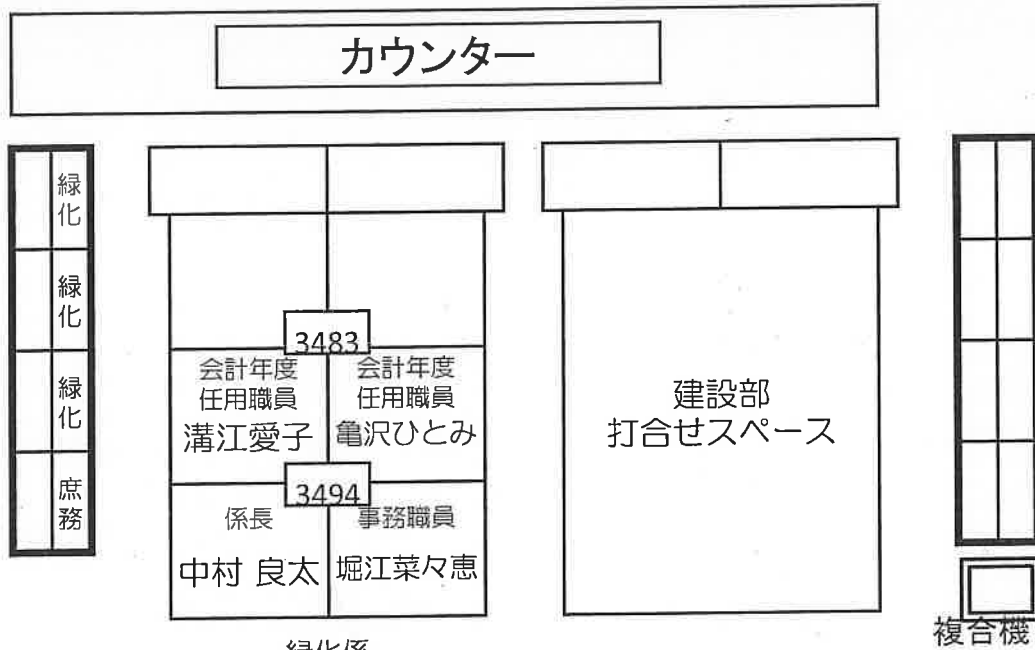

公園協会
244-2888

植物公園
243-9311

市街地整備課

打合せスペース	

打合せスペース	

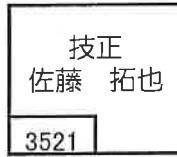
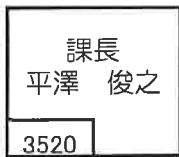
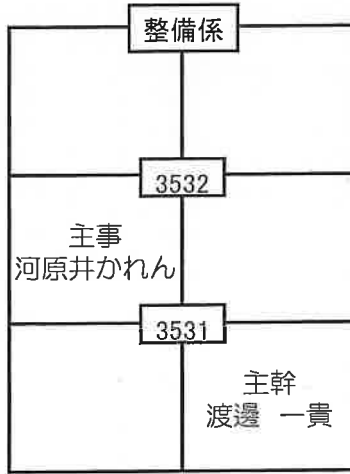
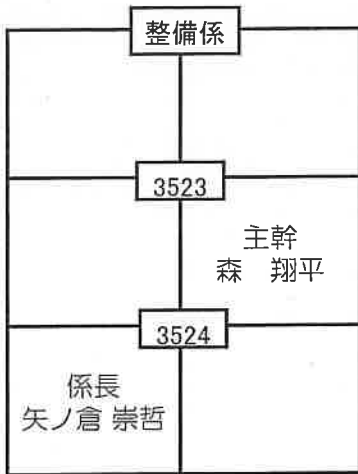

東前地区開発事務所（埋蔵文化財センター 2階）

直通：269-3090

FAX：269-3092

所長 木村 浩道

計画係

	係長 根本 隆弘
主事 小林 京平	

整備係

	係長 安見 昇
主幹 木内 将太	

住宅政策課

直通 : 232-9222
FAX : 232-9286

{ カウンター }

建築指導課スペース

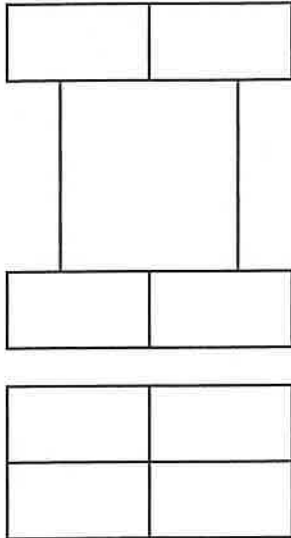

政策係

	☎3543
	主査 緑川 恵美
☎3542	
主事 古渡 貴也	
	☎3544
	係長 中島 大輔

打合せスペース

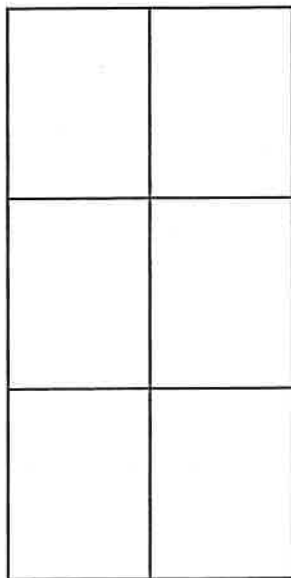

市営住宅係

☎3552	
主事 太田 雄也	
	☎3553
	主幹 深谷 優
☎3551	係長 安部 孝康
	端末 プリンタ

☎3540	
	課長 潮田 修一

☎3541	
	課長補佐 細谷 洋祐

會計課

会計課

直通:029-232-9100

常陽銀行側

総合カウンター側

【出納係】
会計年度任用職員
中川 さと子
(収入担当)

☎1923

【出納係】
会計年度任用職員
坂場 優子
(相手方登録担当)

☎1924

【出納係】 鈴木 絵里香 (支払担当)	
☎ 1921	
【出納係】 係長 本橋 朋子	

支払書類提出先 (玉田担当)	支払書類提出先 (井坂担当)
☎ 1912	
【審査係】 玉田 誠一	【審査係】 井坂 早央里
☎ 1911	
【審査係】 課長補佐兼係長 橋本 真道	☎ 1922

※審査係へは、別シートの審査各担当
をご確認のうえ、お電話ください

打合せスペース

☎ 1925

副参事兼課長補佐
須能 真由美

☎ 1900

会計管理者兼課長
永井 誠一

消防局

消防総務課

火災予防課

消防救助課

救急課

北消防署

南消防署

《 消防局 座席表 》

<p>通信室 代表 221-0111 内線 5091 5092 5093 5094 5095 FAX (内)5951 (外)221-0147</p>	<p>消防局長室 消防局長 大信 5000</p>	<p>次長室 次長 猿田 5001</p>	<p>消防総務課 副参事 飯塚 5011 課長 石川 5010</p>	<p>火災予防課 課長 莊司 5020</p>	<p>消防救助課 課長 東野 5070</p>	<p>救急課 課長 根本 5120</p>
	<p>補佐 天野 5012</p>	<p>係長 大塚(卓) 5022 大塚(卓) 221-0119 5023</p>	<p>予防係 立原 5022 大塚(卓) 221-0119 5023</p>	<p>係長 稲田 5061 大塚(芳) 221-0644 5062</p>	<p>係長 桑名 5071 補佐 久保田 5072 補佐 笹沼 鈴木(伸)</p>	<p>係長 皆川 5073 鈴木(七)</p>
	<p>副参事 飯塚 5011 補佐 天野 5012</p>	<p>係長 大塚(卓) 5022 大塚(卓) 221-0119 5023</p>	<p>予防係 立原 5022 大塚(卓) 221-0119 5023</p>	<p>係長 稲田 5061 大塚(芳) 221-0644 5062</p>	<p>係長 桑名 5071 補佐 久保田 5072 補佐 笹沼 鈴木(伸)</p>	<p>係長 皆川 5073 鈴木(七)</p>
	<p>消防団本部室 7416</p>	<p>係長 大塚(卓) 5022 大塚(卓) 221-0119 5023</p>	<p>予防係 立原 5022 大塚(卓) 221-0119 5023</p>	<p>係長 稲田 5061 大塚(芳) 221-0644 5062</p>	<p>係長 桑名 5071 補佐 久保田 5072 補佐 笹沼 鈴木(伸)</p>	<p>係長 皆川 5073 鈴木(七)</p>
	<p>消防団本部室 7416</p>	<p>係長 大塚(卓) 5022 大塚(卓) 221-0119 5023</p>	<p>予防係 立原 5022 大塚(卓) 221-0119 5023</p>	<p>係長 稲田 5061 大塚(芳) 221-0644 5062</p>	<p>係長 桑名 5071 補佐 久保田 5072 補佐 笹沼 鈴木(伸)</p>	<p>係長 皆川 5073 鈴木(七)</p>
	<p>消防団本部室 7416</p>	<p>係長 大塚(卓) 5022 大塚(卓) 221-0119 5023</p>	<p>予防係 立原 5022 大塚(卓) 221-0119 5023</p>	<p>係長 稲田 5061 大塚(芳) 221-0644 5062</p>	<p>係長 桑名 5071 補佐 久保田 5072 補佐 笹沼 鈴木(伸)</p>	<p>係長 皆川 5073 鈴木(七)</p>

通信室
代表 221-0111
内線 5091
5092
5093
5094
5095
FAX (内)5951
(外)221-0147

消防局長室
消防局長 大信 5000

次長室
次長 猿田 5001

消防総務課
副参事 飯塚 5011
課長 石川 5010

火災予防課
課長 莊司 5020

消防救助課
課長 東野 5070

救急課
課長 根本 5120

補佐 天野 5012

予防係
立原 5022
大塚(卓) 221-0119
5023

予防係
立原 5022
大塚(卓) 221-0119
5023

係長 稲田 5061
大塚(芳) 221-0644
5062

係長 桑名 5071
補佐 久保田 5072
補佐 笹沼
鈴木(伸)

係長 皆川 5073
鈴木(七)

消防団本部室 7416

予防係
立原 5022
大塚(卓) 221-0119
5023

予防係
立原 5022
大塚(卓) 221-0119
5023

係長 稲田 5061
大塚(芳) 221-0644
5062

係長 桑名 5071
補佐 久保田 5072
補佐 笹沼
鈴木(伸)

係長 皆川 5073
鈴木(七)

消防団本部室 7416

予防係
立原 5022
大塚(卓) 221-0119
5023

予防係
立原 5022
大塚(卓) 221-0119
5023

係長 稲田 5061
大塚(芳) 221-0644
5062

係長 桑名 5071
補佐 久保田 5072
補佐 笹沼
鈴木(伸)

係長 皆川 5073
鈴木(七)

消防団本部室 7416

予防係
立原 5022
大塚(卓) 221-0119
5023

予防係
立原 5022
大塚(卓) 221-0119
5023

係長 稲田 5061
大塚(芳) 221-0644
5062

係長 桑名 5071
補佐 久保田 5072
補佐 笹沼
鈴木(伸)

係長 皆川 5073
鈴木(七)

消防団本部室 7416

予防係
立原 5022
大塚(卓) 221-0119
5023

予防係
立原 5022
大塚(卓) 221-0119
5023

係長 稲田 5061
大塚(芳) 221-0644
5062

係長 桑名 5071
補佐 久保田 5072
補佐 笹沼
鈴木(伸)

係長 皆川 5073
鈴木(七)

北消防署事務席配置状況

2階

● 電話位置
 内線 6951~6956 外線 221-0117 FAX 300-1966

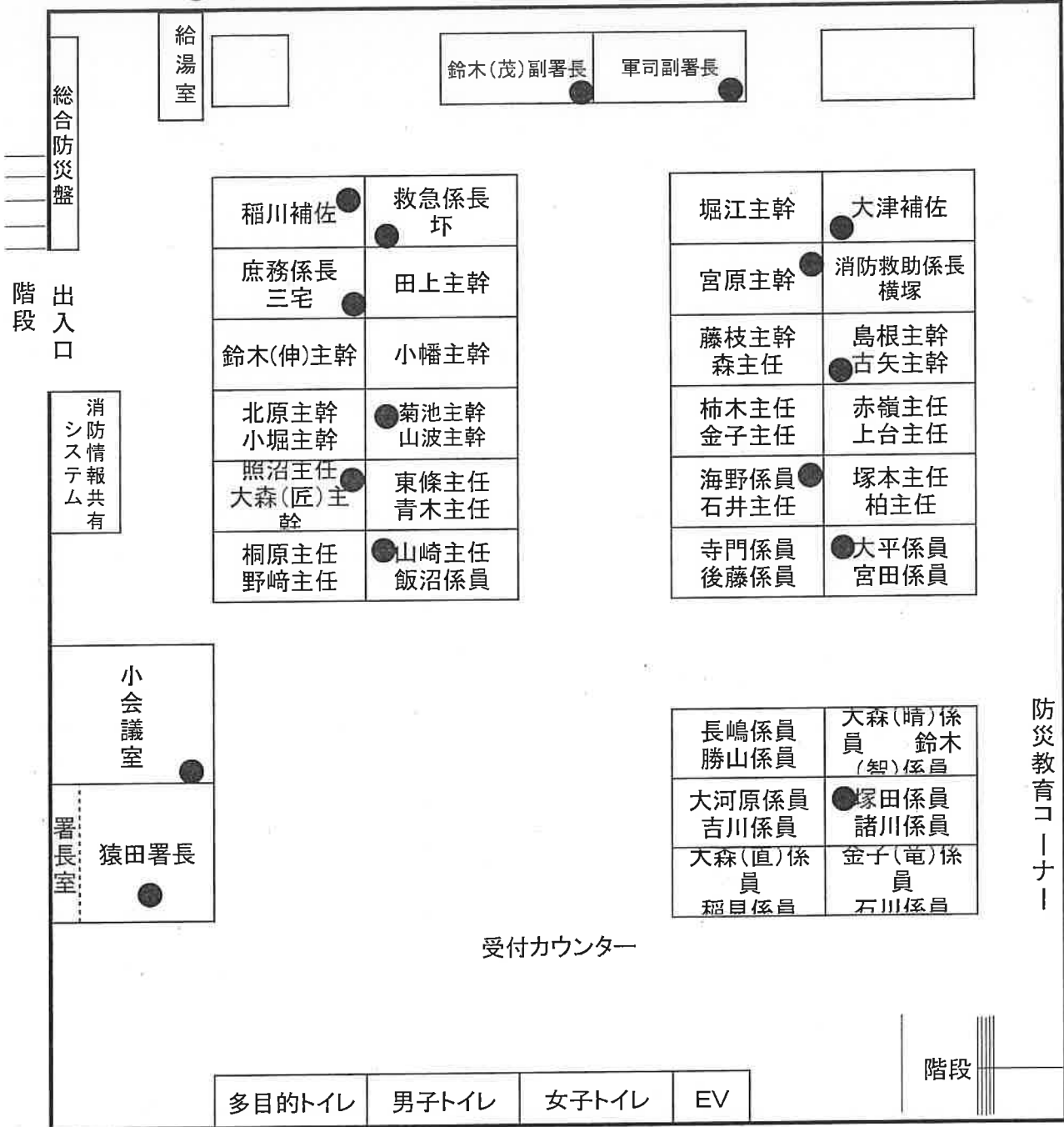

4階	電気室・会議室・救急指導室・トレーニングルーム・ト
3階	食堂・男子睡眠室・女子睡眠室・更衣室・書庫・トイレ
2階	事務室・防災教育コーナー・トイレ
1階	車庫・出勤準備室・救急消毒室・屋内貯蔵庫・機材室・トイレ

エレベーター

北消防署飯富出張所座席表

令和6年4月1日

内線 6971 外線 229-7322

玄関

打越	芝間
滝田	近江

大内 (充)	小堀
猿田	大内 (剛)

五位淵	小柳
河内	門
内	外
飛田	坏
軍司	木名瀬

柳瀬	高安
----	----

所長

川崎	大槻
----	----

令和6年度 赤塚出張所 座席表

出入口

出入口

指令システム

穂積	山崎
鈴木(柊)	茅根
伊藤(宏)	久賀谷
鈴木(翼)	工藤
箕輪	内線 6972
植田	中庭

田口	吉田
伊藤(耕)	石井
野田口	奥村
山口	久保田
大和田	西野
川又	倉持
外線 252-9246	大久保
所長	佐久間

桜の牧出張所職員配置図

内線 6973

外線 255-4471

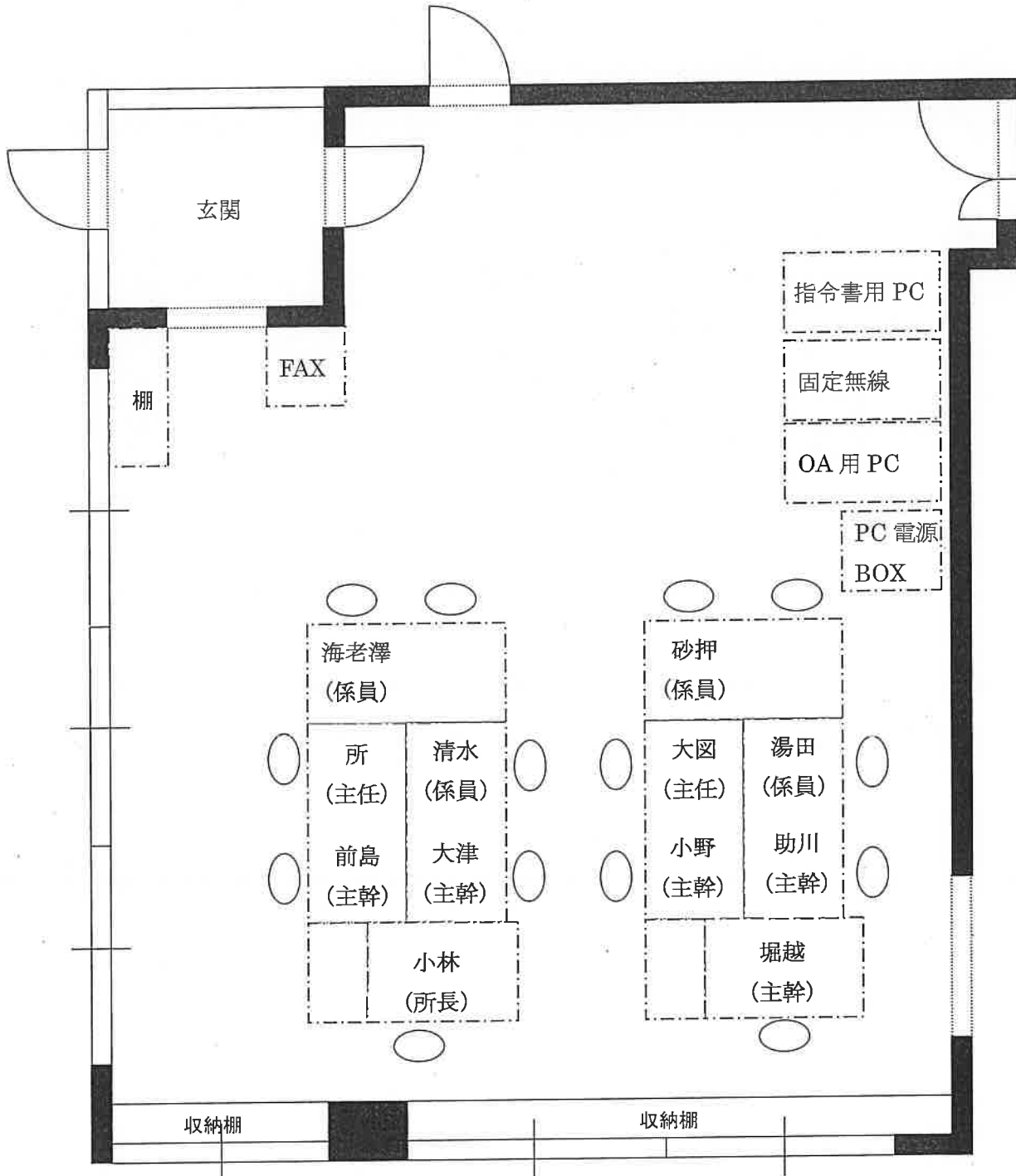
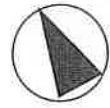

令和6年4月 内原出張所 机配置状況

内線 6974
外線 259-7119

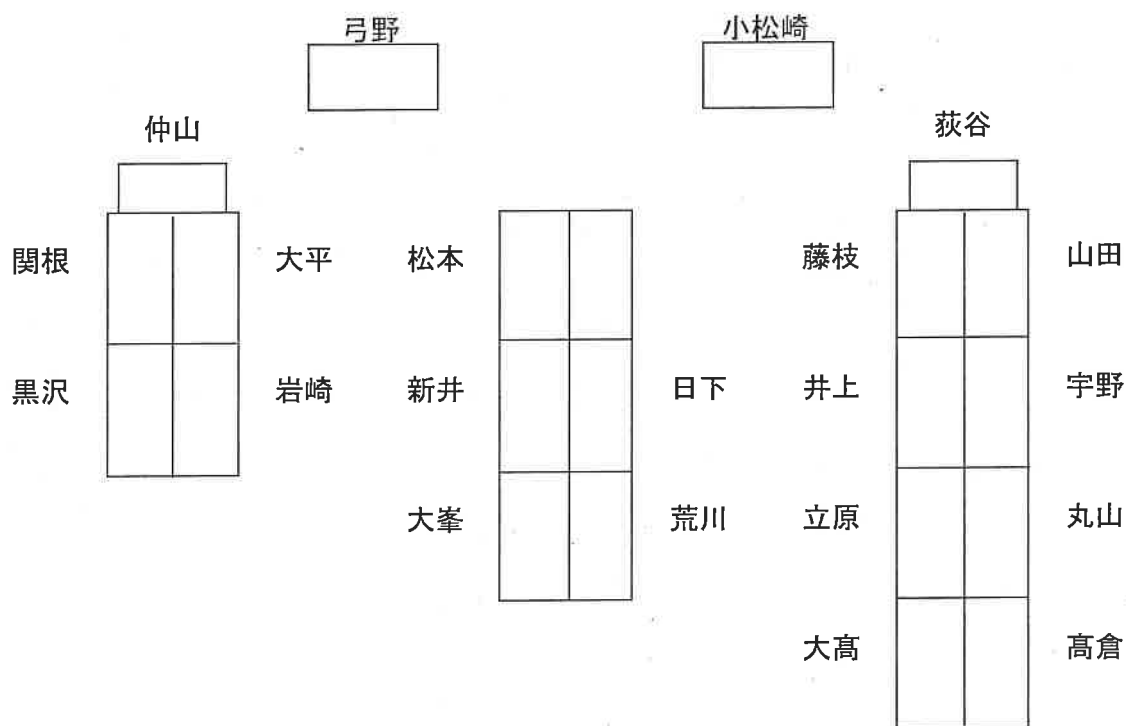

職員配置図

窓		側			
主幹 黒河 成稔		☎ 255-7119 所長 中山 浩明		主幹 瀨谷 和志	
主幹 備海 任博	主任 和田 祐樹	主幹 大森 康晶	主幹 河原 均	主幹 大信 光広	主幹 木下 定之
主任 叶野 誠一	係員 久保田 凌央	係員 綿引 晴大	主任 市毛 等	係員 吉田 稜弥	主任 園部 剛志
係員 伊藤 優里奈	係員 安藤 大輔	係員 飯島 裕稀	係員 諸川 遼	係員 高橋 優生	係員 山田 紗弓
出入口					

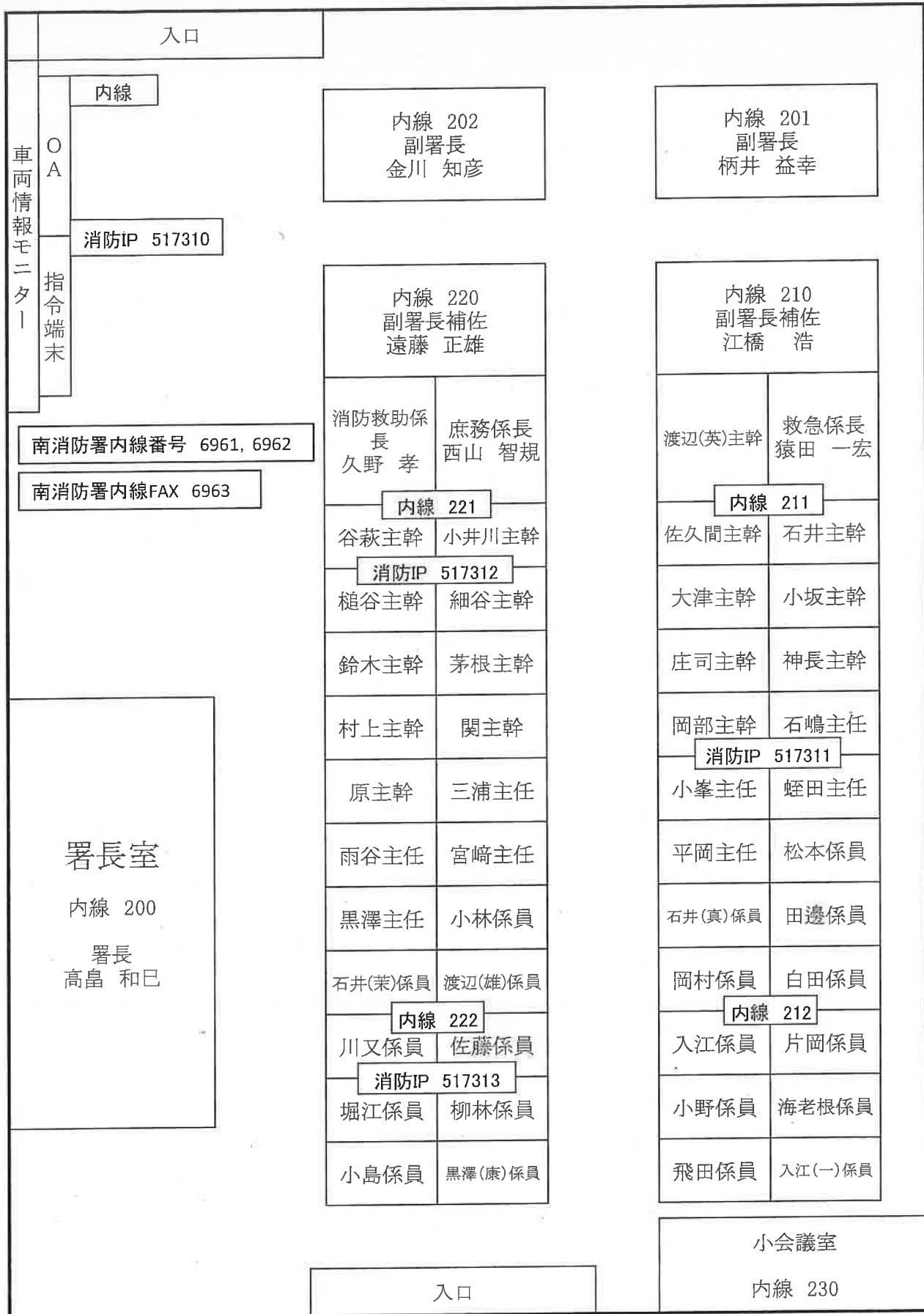

南消防署 城東出張所 机配置表

令和6年4月1日

出入口

ドア

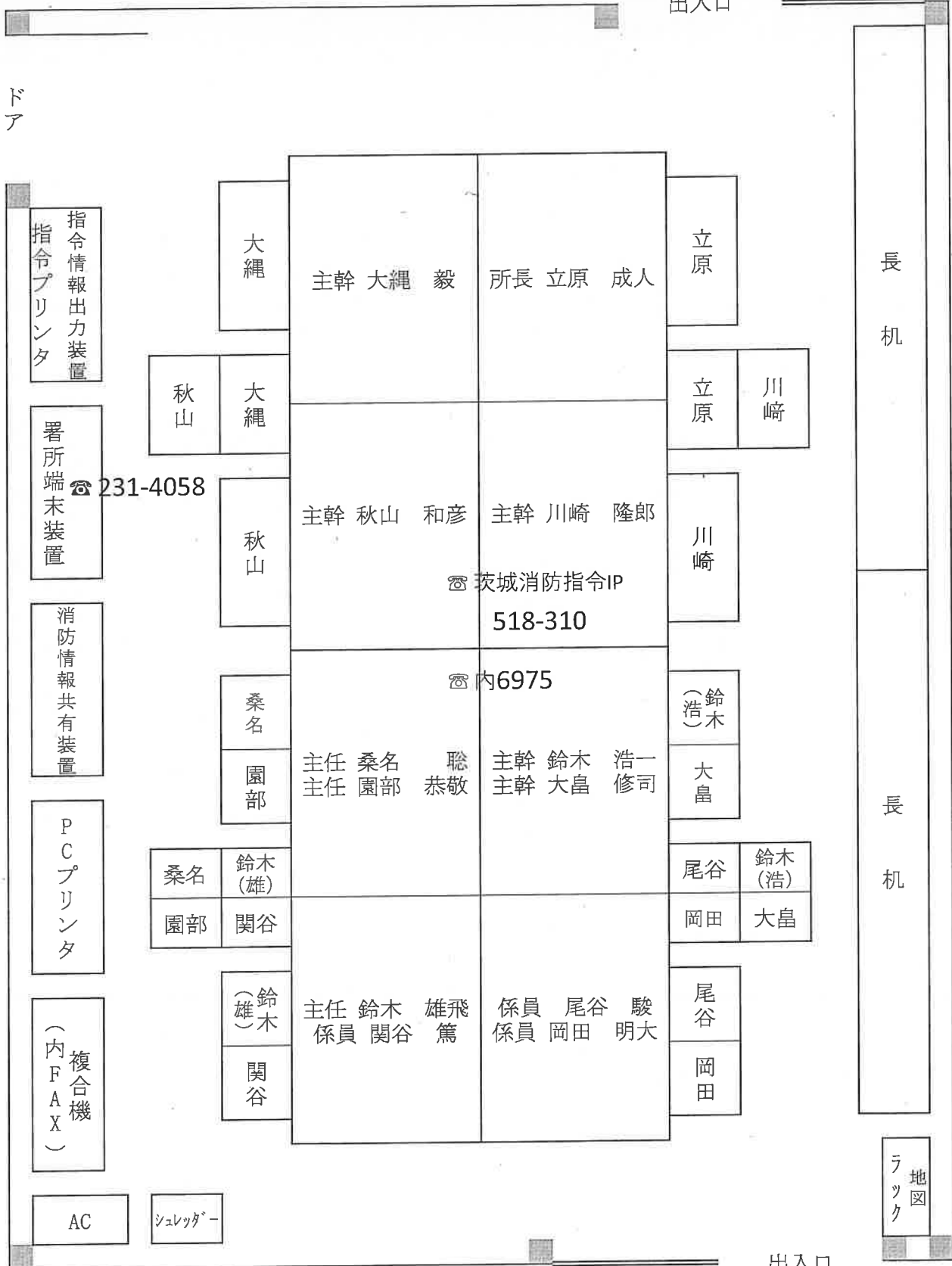

指令情報出力装置
指令プリンタ

署所端末装置
☎ 231-4058

消防情報共有装置

PCプリンタ

(内FAX) 複合機

AC

シュレッダー

ラック
地図

出入口

緑岡出張所デスク配置図

指令端末装置

指令端末装置

指令端末装置

ホワイトボード

荒井	川又		
倉品	飯島	後藤(年)	以後崎
宇島	園部		田山
関	中村	遠西	
仲根	河合		鈴木
沼田	長谷川	後藤(大)	横山
	水嶋		松本

住吉出張所事務所席配置状況

令和6年4月1日

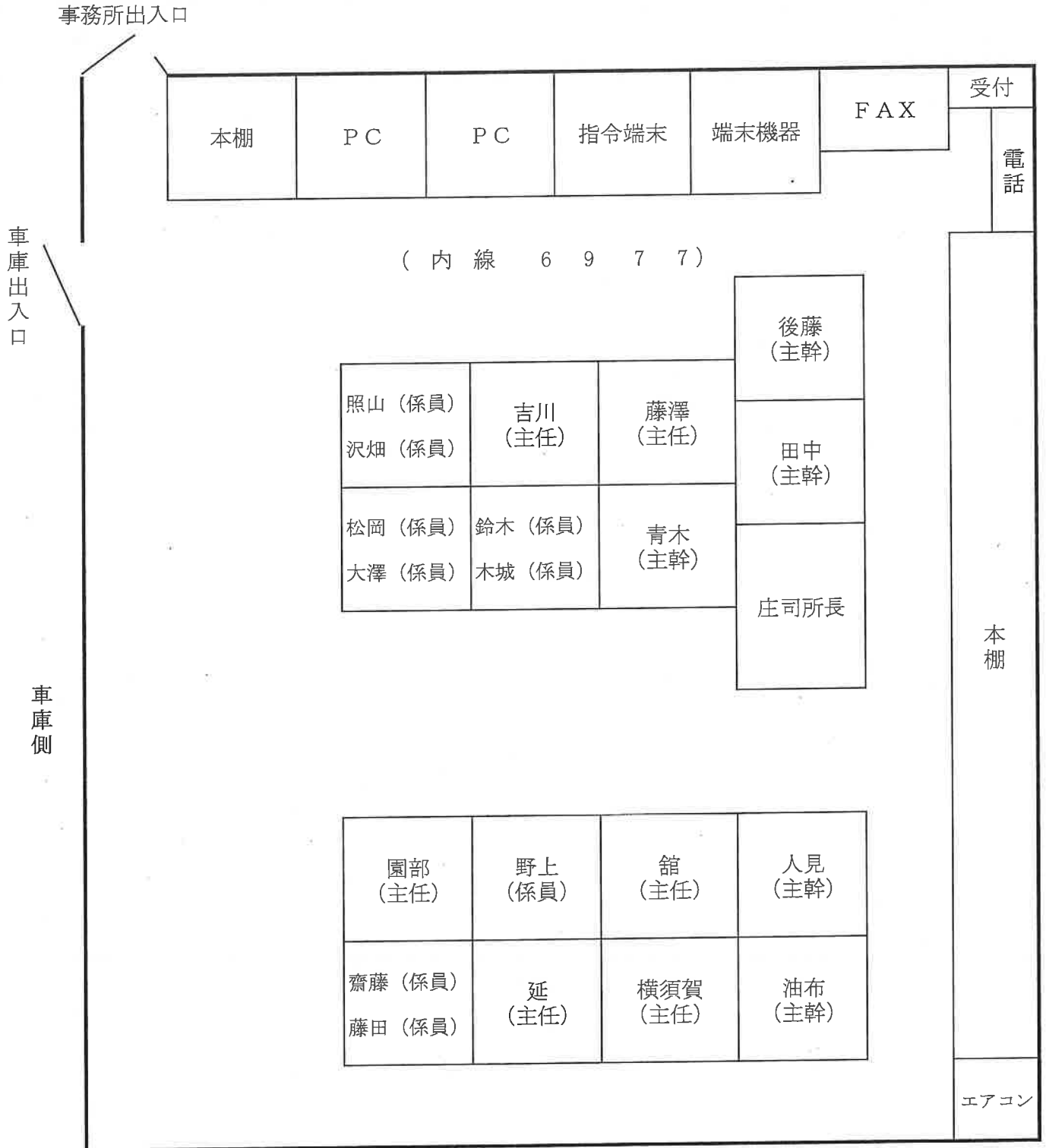

水道部

水道総務課

経理課

水道整備課

給水課

浄水管理事務所

【水道総務課】
 ダイヤルイン番号
 ・231-4115
 FAX番号
 ・231-8396

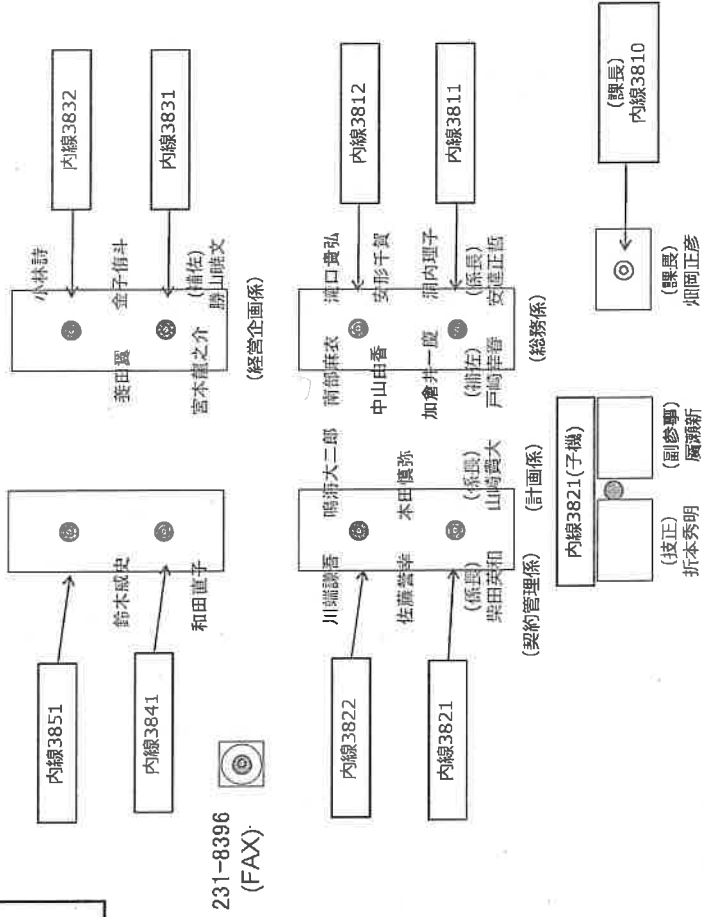

【経理課】

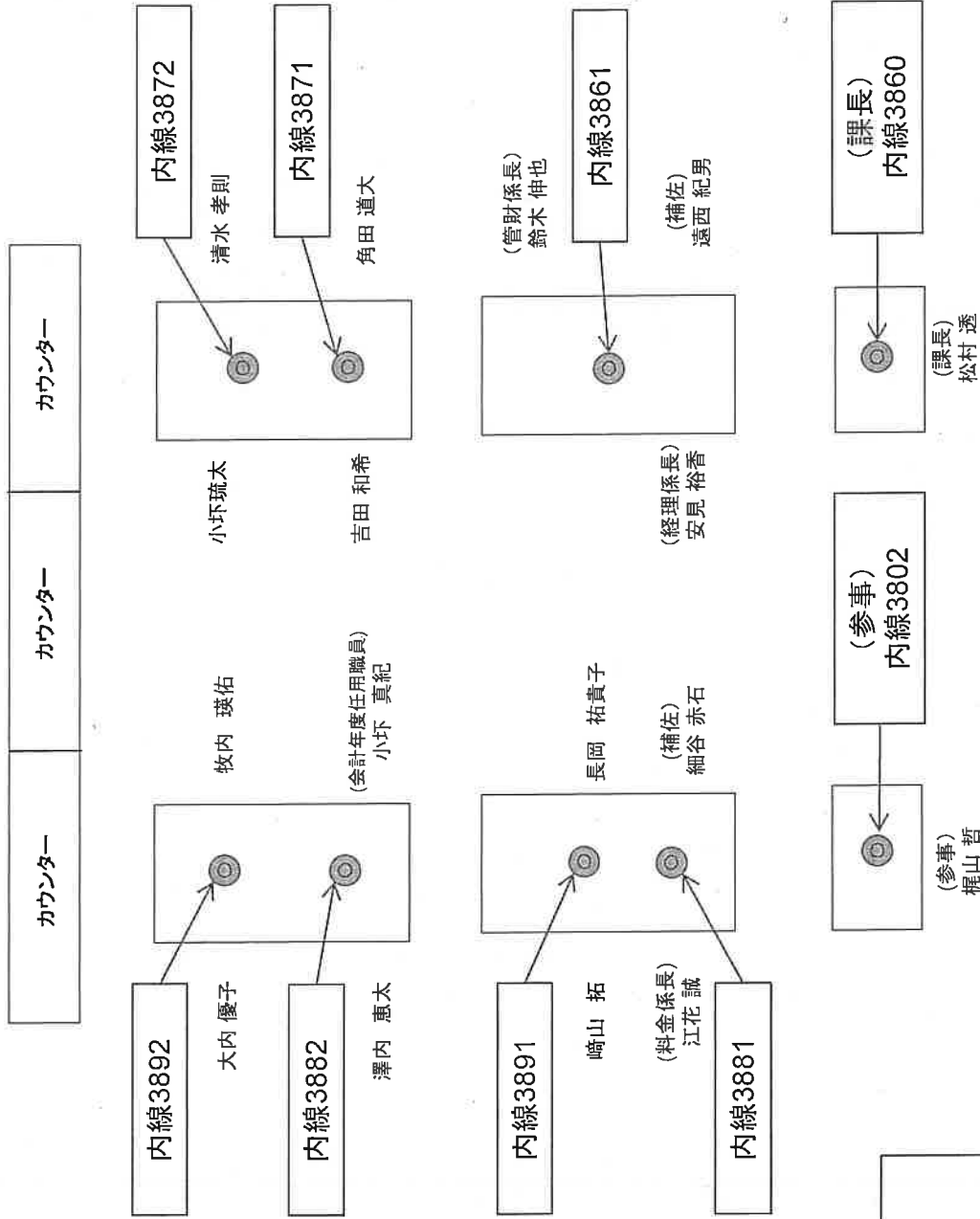

【経理課】庁舎6階
 ダイヤルイン番号
 ・029-231-4114
 FAX番号
 ・029-231-8396

【水道整備課】
ダイヤルイン番号
・231-4113

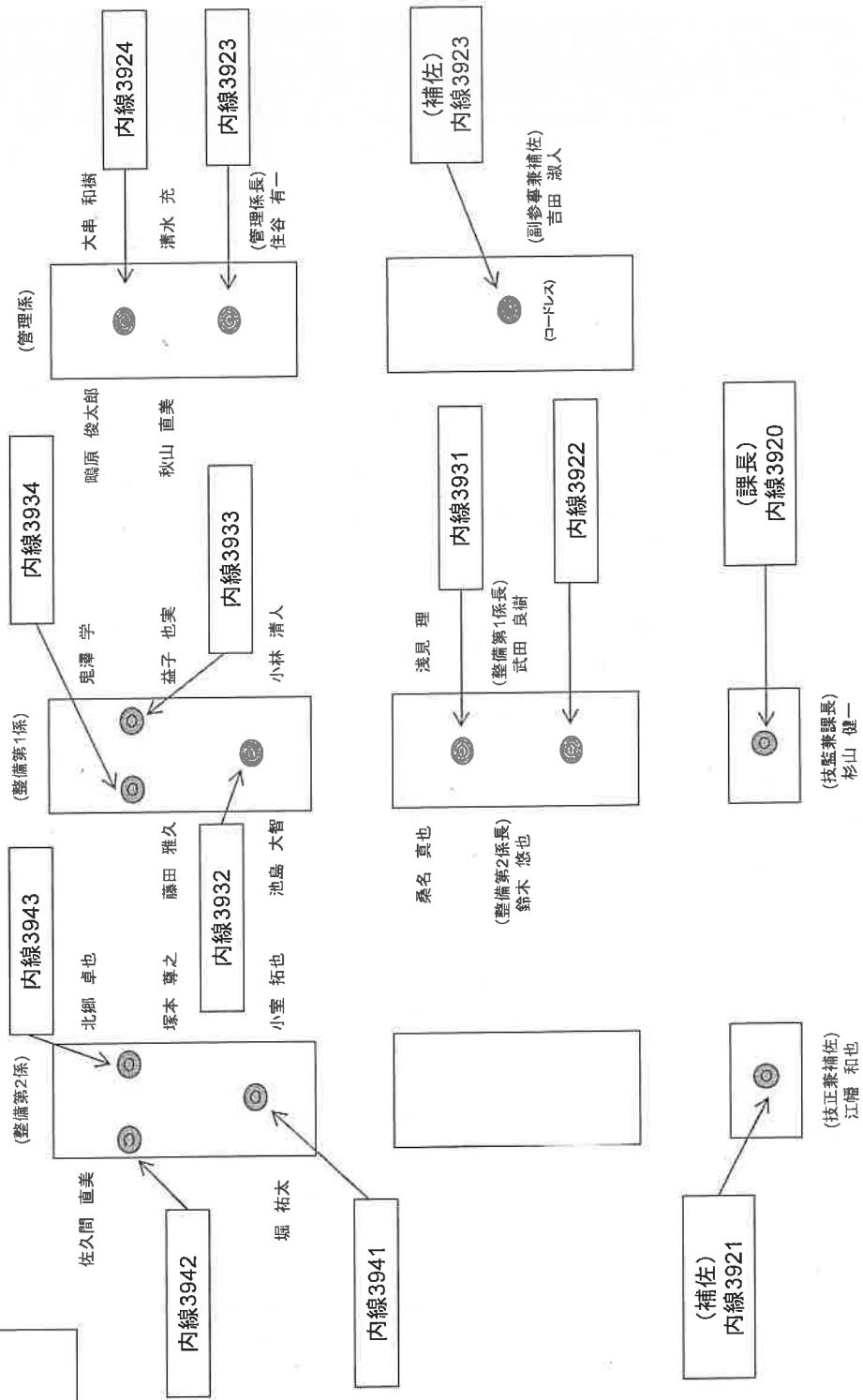

下水道部

下水道総務課

下水道計画課

下水道整備課

下水道施設管理事務所

※茨城県
実務研修出向
畑中 実幸

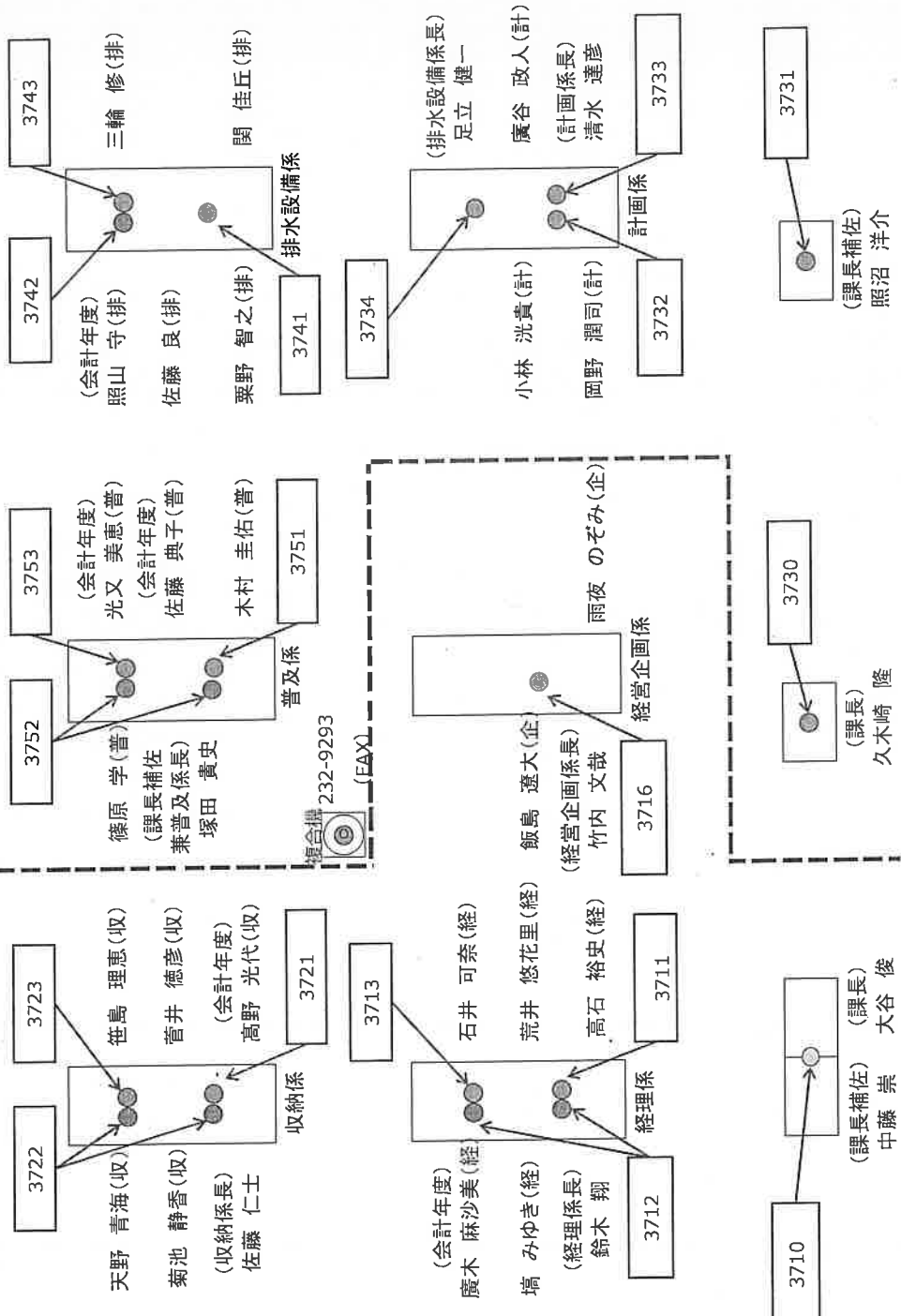

下水道部長室

〒310-8610
水戸市中央1-4-1
電話 029-224-1111 FAX 029-232-9293
直通 029-350-8508 E-Mail
sewage.plan@city.mito.lg.jp

下水道計画課

〒310-8610
水戸市中央1-4-1
電話 029-224-1111 FAX 029-232-9293
直通 029-232-9221
E-Mail sewage.gene@city.mito.lg.jp

下水道総務課

下水道整備課配置図

R6.4.1現在

(工務第2係)

マエジマ 前島
コウジ 広治
トモヤ 朋弥

内線3772

イザガ 市毛
ユウタ 雄太
アサヒコ 我孫子
ヒロユキ 弘行

内線3771 (係長)

(工務第4係)

ムトウ 武藤
ノブヤ 宣也
タカダ 高田

内線3792

コバヤシ 小林
ヒサツグ 寿次
ヤマダ 山田
カオユキ 直之

内線3791 (係長)

(工務第1係)

ホリグチ 堀口
ナオキ 直紀

内線3763
コウヤ 功也
オオツキ 大月
カズヒコ 和彦

内線3762 (係長)

テラカド 寺門
ナオキ 直樹

(工務第3係)

インイ 石井
サトル 悟
オニザロ 鬼澤
タクヤ 卓也

内線3782 (係長)
ケイジ 桂二
ヒライシ 平石
ダイスケ 大祐

内線3781 (課長補佐
3・4係担当)
オオタカ 大高
マナブ 学

複合機(FAX)

232-9251

下水道整備課
〒319-0810 水戸市中央1丁目4番1号
電話 029-224-1111
直通 029-232-9217
FAX 029-232-9251
e-mail sewage.const@city.mito.lg.jp

内線3760

(技監兼課長)

カワムタ 川又
ヒロカズ 弘一

内線3761

(技正兼課長補佐1・2係担当)

エンドウ 遠藤
ヤスチ 康通

下水道施設管理事務所 15名

内線23

施設係長
中野 稔(技)
なかの みのる

管理係 技正
川崎 高義(技)
かわさき たかよし

内線24

所長
三村 隆(技)
みむら たかし

内線70

集落排水係 技正
瀧口 朋也(技)
たきぐち ともや

施設係長
打越 秀明(技)
うちこし ひであき

内線72

ささしま 教弘(技) ゆきひろ	しげ村 洋介(技) むら ようすけ
--------------------	----------------------

内線30

菅田 俊明(技) ひる たしあき	郡司 剛志(技) ぐんじ たけし
---------------------	---------------------

内線71

友部 雅之(技) ともべ まさゆき

内線21

川原 正浩(技) かわら まさひろ	川上 文宏(技) かわかみ たけひろ
----------------------	-----------------------

内線38

高野 充敏(技) たかの みつとし	集落排水係長
----------------------	--------

内線59

神保 大志(技) じんほ たけし

水戸市上下水道局 下水道部 下水道施設管理事務所
〒310-0073 水戸市若宮1丁目1番1号
電話 029-221-8582, 231-0511
ﾌﾌﾌﾌ 029-221-8584
e-mail sewage.center@city.mito.lg.jp

中央室側 入口

階段側 入口

小会議室 入口

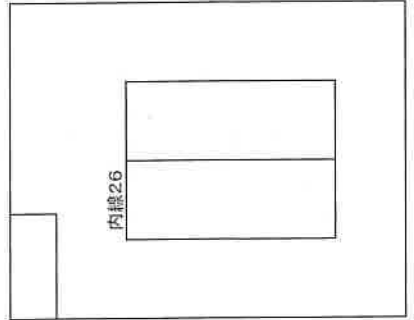

教育委員会

教育企画課

学校管理課

学校保健給食課

学校給食共同調理場

学校施設課

生涯学習課

みと好文カレッジ

少年自然の家

歴史文化財課

埋蔵文化財センター

博物館

内原郷土史義勇軍資料館

中央図書館

総合教育研究所

教育研究課

教育企画課
306-8672

6013	会計年度任用職員 斎藤 博美
総務係 黒沢 茉奈	
	6021
会計年度任用職員 春田 紀子	総務係長 橋本 裕子

6011	企画係 高橋 雅也
課長補佐 神長 央	
	6012
	企画係長 萩野谷 和大

6010	課長 湯澤 康一
------	-------------

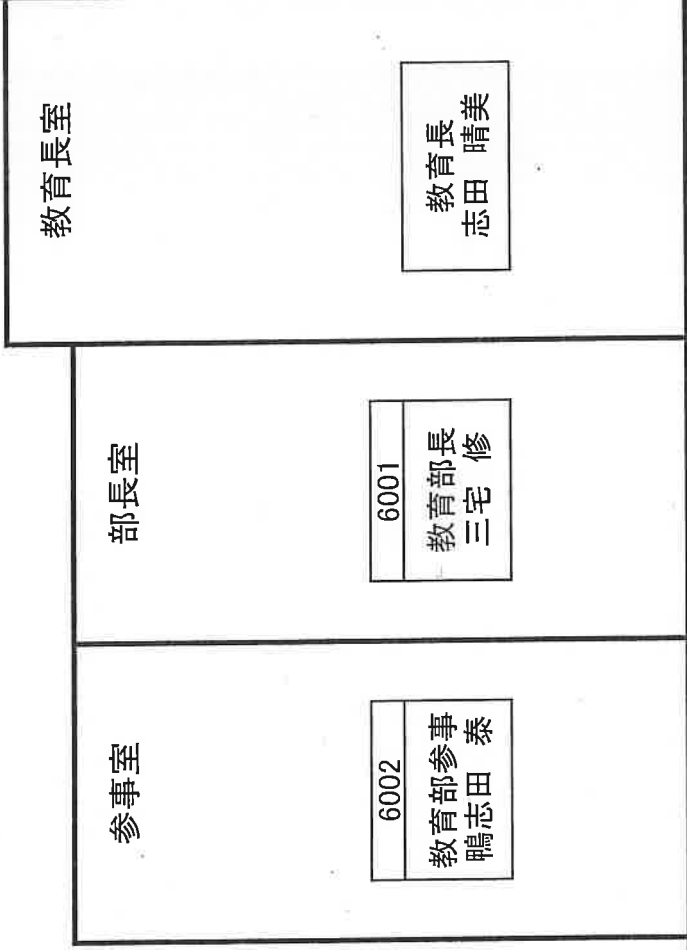

学校管理課
306-8673

学事係 大和田 文香	
6032	6031
学事係 池田 弘隆	学事係長 菅原 慎吾

	学校管理係 廣瀬 文恵
	6042
学校管理係 石井 智枝	学校管理係 根本 健一
	6041
学校管理係長 石井 浩之	副参事兼課長補佐 岡村 直之

	6030	
	課長 山田 規生	

学校保健給食課

306-8627

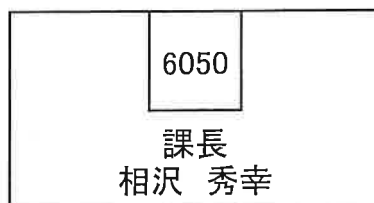
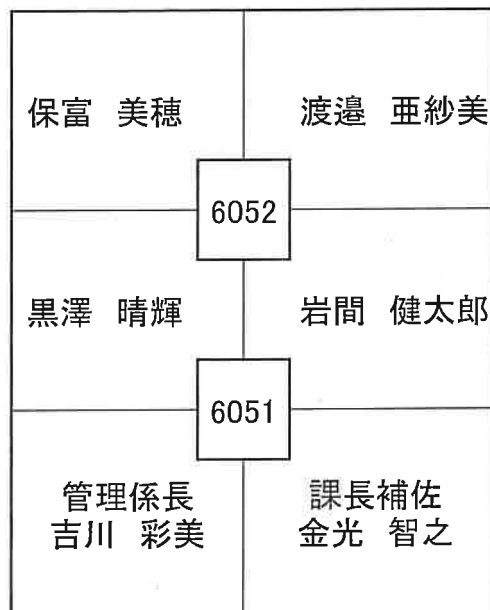
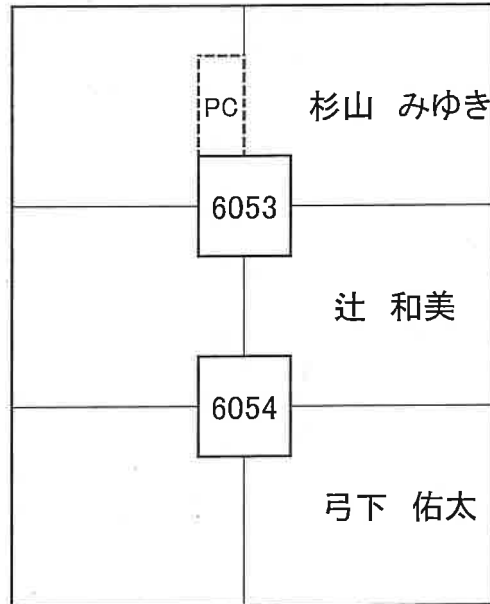

学校保健給食課 学校給食共同調理場 座席表 (令和6年4月1日～)

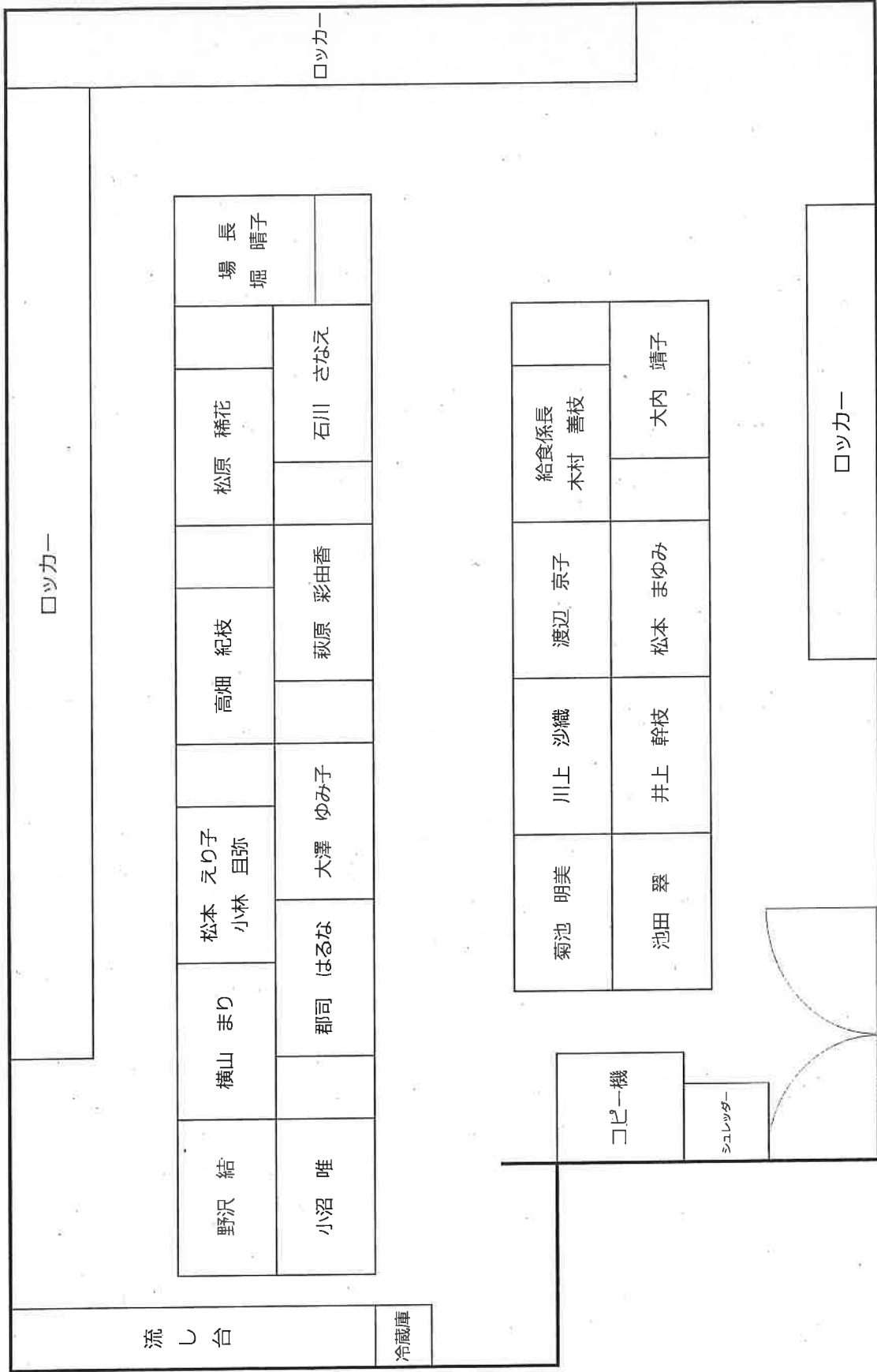

〒311-4153 水戸市河和田町796番地
 Tel: 029-251-3561 Fax: 029-254-1525
 e-mail: lunch.kitchen@city.mito.lg.jp

教育委員会事務局教育部学校施設課

TEL 029-306-8679 FAX 029-306-8693

令和6年4月1日現在

柱	カウンター	
	カウンター上にDyna CAD端末設置	
書庫 (事業)	書庫 (事業)	書庫 (学校保健給食課)
	【施設係】 技術職員 藤井 風味	【施設係】 事務職員 城戸 真奈美
書庫 (施設)	6122③	
書庫 (施設)	【施設係】 事務職員 小沼 希	【事業係】 事務職員 星 春希
書庫 (施設)	6121⑤	
コピー機	施設係長 事務職員 窪井 隆仁	事業係長 技術職員 薄井 俊平
	施設係	事業係
		6125④
		【事業係】 事務職員 渡辺 武史
		合計16人 <small>(男10, 女3, 主1, 副1)</small>

書庫 (経理 (中))	【経理係】 会計年度任用職員 正木 未佳	【経理係】 事務職員 増淵 寛子
書庫 (経理 (小))	6113① 6112②	
書庫 (経理 係長)	【経理係】 会計年度任用職員 渡辺 梨映	【経理係】 事務職員 小泉 祐佳
書庫 (補佐) ※議案 原義等	6111⑥	
茶	学校施設課長補佐 (施設係・事業係担当) 技術職員 堀内 智広	経理係長 事務職員 海老澤 里枝
	経理係	

PC (施・事)	6110	6003	書庫
書庫	教育部技監 兼学校施設課長 技術職員 和田 英嗣	学校施設課副参事 兼課長補佐 (経理係担当) 事務職員 藤井 裕一郎	

生涯学習課

社会教育係

片上久美子		君島未紗
	6141	
社会教育係長 平澤尚子		石井浩司
	6142	
		副参事 島田顕範

青少年育成係

関 裕子		小野瀬洋江
	6132	
青少年育成係長 上木吉一		伊藤佑太
	6131	
課長補佐 小林雅史		野原愛莉

	6130	
参事兼課長 林 栄一		

みと好文カレッジ

TEL 303-6602 FAX 303-6601
〒310-0852 水戸市笠原町978-5

総合教育研究所3階【視聴覚室】

内線 500	指導係長 卜部 英俊	内線 502	須藤 幸恵	内線 504	福原 さおり
所長 菊池 精一	園部 千晶	内線 501	久保田 純平	内線 506	野上 眞理子
					プリンター

倉庫

出入口



少年自然の家

出入口

出入口

所長 大森 明彦	伊神 靖尚	(会計年度任用職員) 横山 努	(会計年度任用職員) 中川 義通	(会計年度任用職員) 西野 正人	
	豊田 正弘	(会計年度任用職員) 菅原 さおり	(会計年度任用職員) 山田 秀治	(会計年度任用職員) 山本 三喜男	

窓
口

電話(029)254-2200

歴史文化財課

Tel:306-8132

Fax:297-6187

メール:bunka@city.mito.lg.jp

世界遺産係 吉川 知世	文化財係 角田 悦子
世界遺産係 橋本 喜弘	6152
文化財係 杉岡 有里乃	6151 文化財係 小澤 翔平

	文化財係 柿澤 晟也
世界遺産係長 藤尾 隆志	6162 文化財係長 富永 慧
	6161 課長補佐 関口 慶久

	6150	
	課長 小川 邦明	

埋蔵文化財センター 座席配置
 TEL/FAX 029-269-5090
 〒311-1114 水戸市塩崎町1064-1
 (大串貝塚ふれあい公園内)

出入口

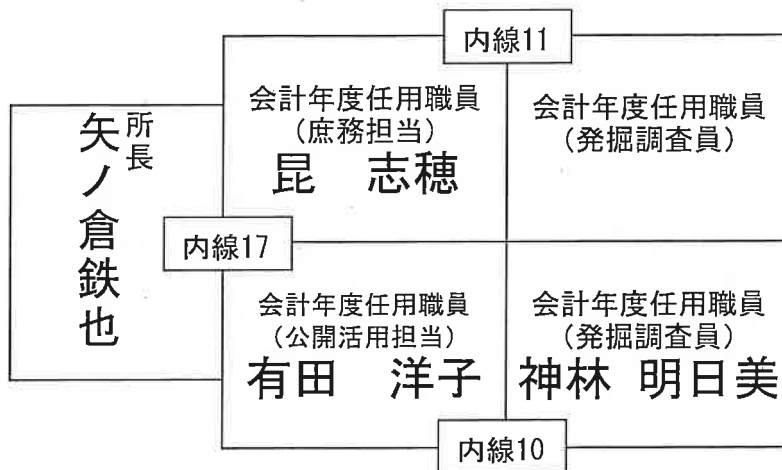

窓
口

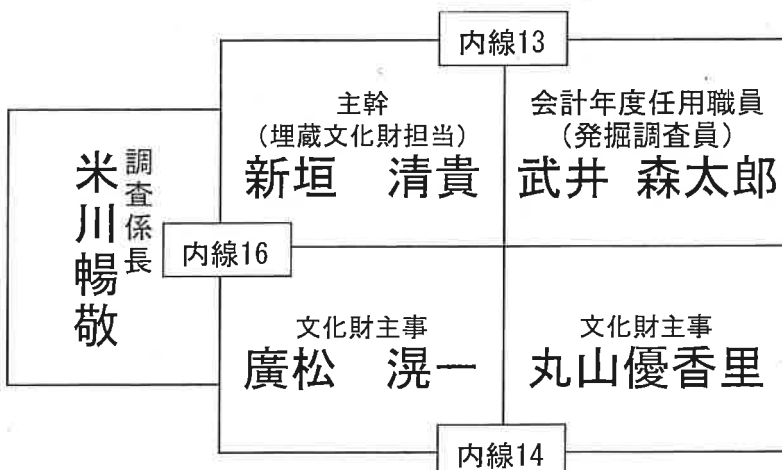

博物館座席表

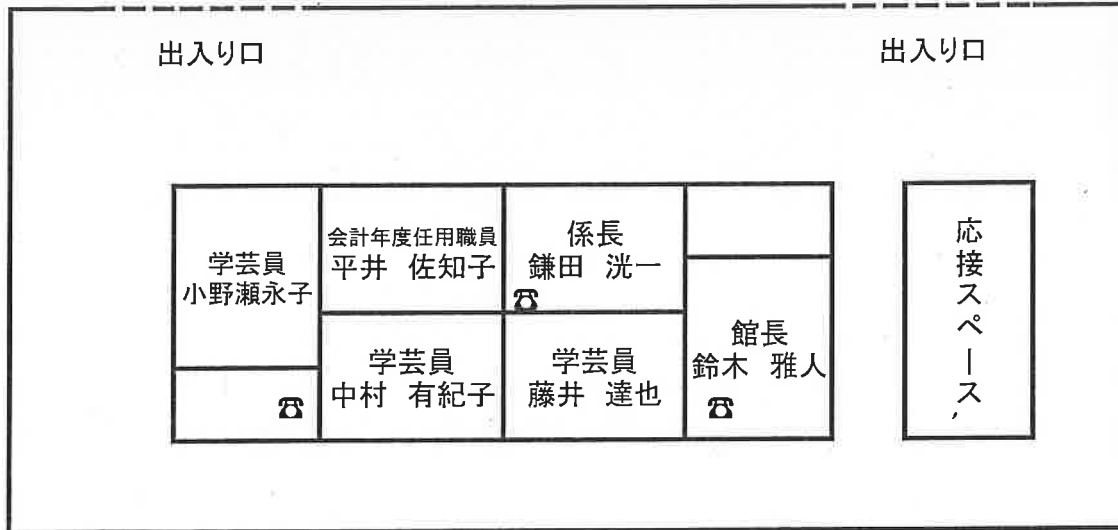

〒310-0062
 水戸市大町3丁目3番20号
 TEL 029-226-6521
 FAX 029-226-6549
 e-mail museum@city.mito.lg.jp

内原郷土史義勇軍資料館 座席表

〒 319-0315
水戸市内原町1497-16
TEL 029-257-5505
FAX 029-257-5506
e-mail givugun@city.mito.lg.jp

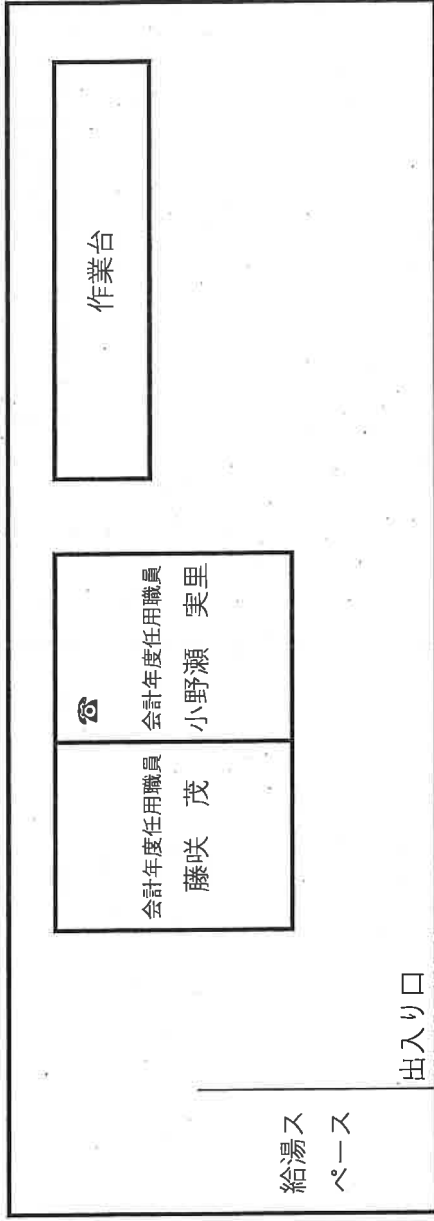

※資料館館長は歴史文化財課課長補佐が兼任

令和6年4月1日現在

【中央図書館3階事務室内 職員座席表】

水戸市立中央図書館
〒310-0062
水戸市大町3丁目3番20号
☎029-226-3951(直通)
☎029-225-2769(FAX)

副館長
鈴木 敏子

館長
堀野 直

任用職員 (学校図書) 榎村 友理咲	事務職員 (図書係) 金田 美慧
任用職員 (学校図書) 川和田 佳蓉子	任用職員 (学校図書) 鈴木 春花
任用職員 (学校図書) 榎島 紀子	任用職員 (学校図書) 郡司 博子
事務職員 (図書係) 渡辺 泰江	任用職員 (学校図書) 香井 いずみ
作業机	

任用職員 (学校図書) 鈴木 沙織	図書係長 柳橋 敏子
任用職員 (学校図書) 鈴木 華子	事務職員 (図書係) 岩田 真一
任用職員 (学校図書) 小平 真莉子	事務職員 (図書係) 田中 環
PC	事務職員 (図書係) 原 麻衣
PC	任用職員 (図書係) 齋藤 裕美

事務職員 (図書係) 河合 宏和	任用職員 (図書係) 加藤 麻奈美
任用職員 (図書係) 岩間 光野	任用職員 (図書係) 大塚 初江
任用職員 (図書係) 鬼澤 咲子	PC

カウンター

任用職員 (図書係) 金澤 久子	管理係長 三好 正高
任用職員 (図書係) 金川 光里	事務職員 (管理係) 市瀬 早紀
任用職員 (図書係) 新沼 美保	事務職員 (管理係) 春日 幸太郎
任用職員 (図書係) 櫻井 清子	任用職員 (管理係) 吉川 由起子
作業机	

(学校図書)・・・学校図書館支援員

PC

PC

事務室出入口

総合教育研究所事務室職員配置図

令和6年4月1日現在

〒310-0852 水戸市笠原町978番地の5
 TEL(029)244-1331 FAX(029)244-6708
 E-mail souken@city.mito.lg.jp

所長	201 教育研究課長
瀧 健一	安田 理恵

学校教育指導係

221 学校教育指導係長 木村 淳	220 副参事 大和田 昌夫
225 指導主事 平野 康太郎	222 指導主事 秋山 敦子
会計年度任用職員 244-1347(内) 224 会計年度任用職員 白石 力	227 指導主事 小林 潤平 会計年度任用職員 郡司 有蔵

研究研修係

240 副参事 吉野 直美	242 研究研修係長 平山 智己
241 指導主事 伊藤 久美子	244 指導主事 坏 要人
243 指導主事 中山 聖	AETリーダー Taylor Christiansen

支援相談係

236 支援相談係長 吉川 裕之	230 副参事 塩谷 敬子
237 指導主事 平戸 拓也	234 指導主事 永井 千春
246	245 会計年度任用職員 大津 智子
226 会計年度任用職員 新堀 美千代	285 会計年度任用職員 川井 洋子
会計年度任用職員 小田嶋 優子	247 会計年度任用職員 石塚 昌義
会計年度任用職員 248 渡邊 里奈	茅根 佳

管理係・情報教育係

284 事務職員(主事) 小泉 智也	210 管理係長 新井 悠花	281 事務職員(主事) 柴崎 美穂	280 会計年度任用職員 田端 将大
212 会計年度任用職員 萩野谷 明子	211 課長補佐 近藤 麻里	202 情報教育係長 渡辺 隆	283 指導主事 池崎 亮

所長室	200 所長 瀧 健一
-----	----------------

文書箱室(管理係)	
272	会計年度任用職員 大貫 信廣
	会計年度任用職員 山下 郁夫

選挙管理委員会事務局

令和6年4月1日現在

選挙管理委員会事務局
TEL 029-297-6077
FAX 029-297-6237

事務局長
外岡 淳一
内線 6200

次長
安藏 剛
内線 6210

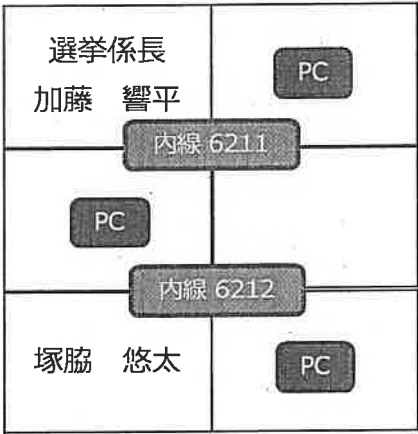

カウンター

監査委員事務局

令和6年4月1日現在

配置図

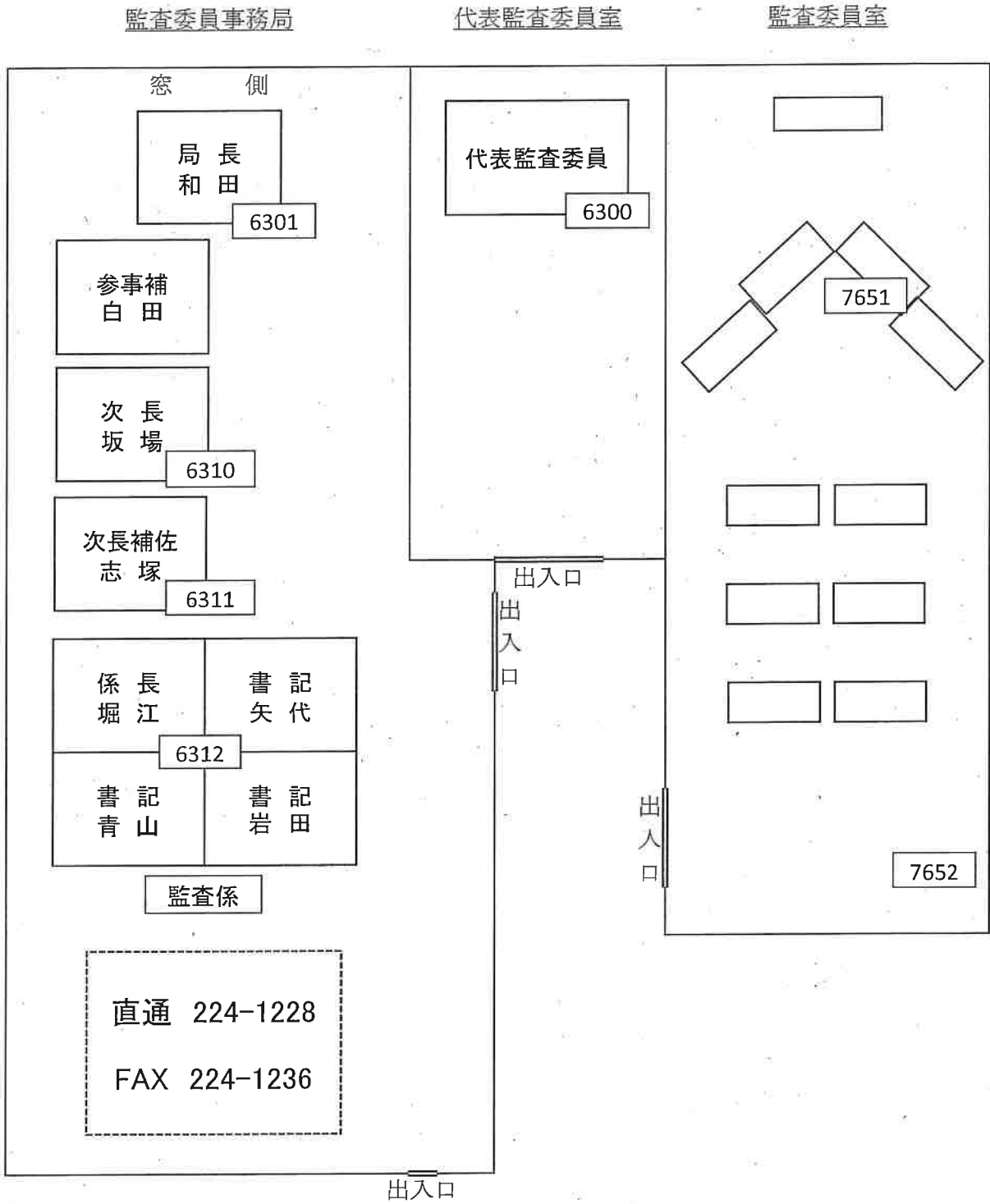

農業委員会事務局

農業委員会事務局座席表

会長

農業委員会
会長室

6400

次長

岩間 雅徳

6410

局長

吉川 正浩

6401

次長補佐兼
調査広報係長
海野 尚史

6411

調査広報係
瀬谷 夏美

調査広報係
櫻井 菊子

6412

農業委員室

7552

	6431	農地係 農地係長 谷津 知一
	6432	農地係 野村 俊貴
		農地係 江幡 清美 (会計年度任用職員)

農政係 久米 茂	6421	農政係長 横田 朋典
農政係 青木 貴 (会計年度任用職員)		農政係 小坂部 笑子 (会計年度任用職員)
農政係 小野寺 美紀	6422	農政係 長洲 奈津子 (会計年度任用職員)

議会事務局

【議会議務局】
 ダイヤルイン番号
 ・232-9245(局長)
 ・232-9246(総務課)
 ・232-9248(議事課)
 FAX番号
 ・226-4177

総務課

(課長) 加藤 清文
 (補佐) 鈴木 郁恵

232-9246③
 内6510

226-4177
 (FAX)



(庶務係長) 池田 尚弥

庶務係

星野 孝明

堀江 良

232-9246②
 内6511

(会計年度任用職員)
 川又 美穂

(会計年度任用職員)
 川上 まり子

232-9246①
 内6512

議事課

(事務局長) 大久保 克哉

232-9245
 内6500

(補佐) 綱島 卓也
 (議事課長) 大嶋 実

232-9248⑤
 内6520

(法制調査係長) 武田 侑未子

232-9248④
 内6531

法制調査係

櫻原 和則

島田 祐輔

232-9248②
 内6532

(議事係長) 武井 俊夫

議事係

大内 しおり

232-9248③
 内6521

久野 琢郎

232-9248①
 内6522

海東 優也