建設未来通信
KENSETSU
4月28日（木）
2022年（令和4年）
発行所：茨城県水戸市笠原町1523-3 桂ビル2階
TEL：029-291-8855 FAX：029-291-8854
https://www.kensetsumirai.co.jp
建設未来通信社

令和4年 春の褒章

黄綬褒章

國井 豊（くにい ゆたか）氏
業務精励（行政書士業）／大洗町長・行政書士

プロフィール
國井氏は1965年7月23日生まれ。56歳。大洗町在住。2003年明治大学大学院政治経済学科研究科修了。1991年に県行政書士会に入会すると、99年5月から理事を務め、2009年に会長に就任。行政書士の知名度の向上や発信力の強化などに取り組んだ。21年6月から名誉会長。09年6月～21年6月まで日本行政書士会連合会理事も務める。
その一方、1991年に大洗町議会議員に初当選。副議長や議会運営委員会委員長などを歴任し、5期20年にわたり町政の発展に尽力。20年の町長選で無投票初当選。

受章にあたり
國井氏は「喜びとともに責任の重さを痛切に感じています。受章は関係者の皆さまに支えていただいた賜物であり、行政書士の代表としていただいたものだと認識しています。今回の受章を叱咤激励と受け止め、今後も社会のために責任を果たし、少なからず貢献できるようしっかりと精進してまいります」と決意を新たにしている。

今後も社会への責任果たす

造園技能の向上へ一層努力

飛田 幸男（とびた ゆきお）氏
業務精励（造園工・卓越技能）／株式会社植幸会長

プロフィール
飛田氏は1947年（昭和22年）生まれの74歳。水戸市在住。京都や地元水戸の造園会社で修業した後、84年4月に㈱植幸を設立し、造園の知識・技能を研さんしながら数多くの魅力ある庭園を築造している（2016年に会長就任）。
1994年6月から22年間、県造園技能士会の役員として尽力。また、96年6月から24年間、県造園技能検定の検定委員などで活躍。技能五輪全国大会出場者の指導に当たるなど、若手技能者の技術指導と育成も積極的に務めている。

受章にあたり
飛田氏は「私の40歳代が充実した庭造りの造園技能を発揮できた頃でした。その後業界の中、造園技能士会では事業活動により造園知識の指導を受け、そして造園技能検定協議会では技能士の指導育成を行うなど、諸先輩皆さま方のご教授ご協力を頂き受賞につながったと思います。関係者の方々に心より感謝申し上げます。今後も引き続き健康でいる限り造園技能向上のため一層努力いたします」と述べた。

関連業界から2人 栄えある受章に
業界発展へ尽力

2022年春の褒章受章者が29日付で発令され、本県関係では、大洗町長で行政書士の國井豊氏、㈱植幸会長の飛田幸男氏らが黄綬褒章を受章する。黄綬褒章は商業、工業、農業等の業務に精励し、人々の模範となる技術や実績を持つ者に授与される褒章。國井氏は行政書士業の業務精励で、飛田氏は造園工・卓越技能の業務精励での受章となった。今回の県内在住の受章者は17人（緑綬1人、黄綬4人、藍綬12人）。

46億円投じ24年度に本体着工
山吹運動公園へ新総合体育館
常陸太田市／本年度は現施設の解体

常陸太田市は、新総合体育館の整備に向けて、既存施設である山吹運動公園市民体育館（新宿町1）の解体に着手する。本年度の当初予算には工事費として1億1979万円を配分。順調に進めば、第3四半期にも一般競争入札を公告する。

現在の市民体育館は、建設から既に40年以上が経過。老朽化が進むとともに、バリアフリーの未対応など多くの課題があり、市のスポーツ施設整備計画において最優先で更新（建て替え）を図る必要があると方向性が示された。

施設は1977年に完成。S造2階建て、延べ床面積2405㎡。アリーナ（1086㎡）や柔剣道室、卓球室、会議室などを設けている。解体に係る設計は新総合体育館の基本設計に含まれており、9月末の策定を予定。

新体育館については、現市民体育館や駐車場、運動広場、芝広場などがある北側エリアに配置する。構造・規模はRC造一部S造2階建て、延べ床面積6800㎡を想定。

概算事業費は本体工事費、外構工事費（敷地造成、駐車場整備）、解体工事費（既存体育館）、備品購入費などを含めて約46億円と算出した。そのうち本体工事費は約37億円。

昨年度は安井建築設計事務所（東京都千代田区）・柴建築設計事務所（水戸市）の設計共同企業体と基本設計業務委託契約を締結。本年度は実施設計に着手し、2024・25年度に本体工事、26年度には外構工事を行い、27年度の供用開始を目指す。

実施設計に関して、事業者との契約は早くても第3四半期以降となる見通し。形式などは今後検討していく。

P－PFIの公募開始
千波公園拠点の整備事業
水戸市

水戸市は27日から、千波公園（黄門像広場周辺地区）のPark-PFI事業の公募を開始した。公募設置等計画の受付は9月12日から22日まで。11月に選定結果を通知し、12月に基本協定の締結を予定。

公募対象区域は約1万7000㎡で、区域内に設置可能な建築面積の合計の上限は5000㎡。事業内容は、公募対象公園施設・特定公園施設の整備および管理運営。整備には計画、設計および工事まで含む。市が負担する特定公園施設の整備費用の上限は1億円。

施設の高さは10mまで。公募対象公園施設の建設に当たっては、できるだけ地元企業の参画機会に配慮する。

今後は、公募説明会を5月24日に開催（申込期限は17日17時まで）。応募登録は9月9日まで。第一次審査は9月下旬～10月に、第二次審査（プレゼン）は10月31日に行う。

生コンなどが上昇
5月から資材単価改定
茨城県

県は5月1日から道路用コンクリート二次製品などの資材単価を改定する。側溝・排水溝の消音ゴム、深溝U字溝（県規格）は一律10%上昇。生コンクリートは水戸、大宮、大子、太田、鉾田、高萩地区で㎥当たり2000円上昇。

県北部生コンクリート協同組合や県コンクリート製品協同組合は春からの値上げを打ち出しており、県は4月、臨時的に実態調査を実施した。その結果、実勢の取引価格を資材単価に反映させるため、今回の改定を行うことにした。

改定となるのは共通資材の生コンクリート、道路用コンクリート二次製品の側溝・排水溝、グレーチング・集水桝ふた、コンクリートブロック類。

港湾関係の水中コンクリートは、水戸C（大洗町）、大宮B（ひたちなか市、東海村）、高萩、鉾田地区で㎥当たり2000円の上昇となる。

田口新市長が初登庁
歴史館整備事業は廃止
鹿嶋市

▲支援者とともに市長室で記念撮影

鹿嶋市の田口伸一市長が27日、初登庁を果たした。多くの職員や支援者に拍手で出迎えられる中、花束を受け取った。その後の記者会見では、歴史館整備事業について廃止を明言した。

田口市長は「私の政治信条である『ひとつ一つコツコツと誠実に』をモットーに明るく心豊かに暮らせる鹿嶋づくりに尽力してまいりたい」と決意を表明した。その後は引継書の署名や職員への訓示を行った。

会見では歴史館整備事業の廃止について言及。同事業は当初予算で1億7655万5000円を計上していたが、6月の補正予算で関連事業費の減額を行う考えであると説明した。

また、鹿島アントラーズの新スタジアム建設については「鹿嶋市で話を進めていきたいと考えているが、行政としてスタジアムを建てるとすれば許認可の問題があり、建て方によっては財政を傷つける可能性がある。思いや感情だけでなく、しっかりお金の勘定も入れた上で総合的に判断したい」と述べた。

交通安全指導・取締り情報
- ●ひたちなか警察署＝ひたちなか市東石川の市道ほか3カ所
- ●那珂警察署＝那珂市後台の国道349号ほか2カ所
- ●大子警察署＝大子町下野宮の国道118号ほか2カ所
- ●行方警察署＝潮来市洲崎の国道51号ほか2カ所
- ●竜ケ崎警察署＝龍ケ崎市藤ケ丘の県道ほか2カ所
- ●土浦警察署＝土浦市虫掛の県道ほか3カ所
- ●神栖警察署＝神栖市矢田部の県道ほか2カ所
- ●筑西警察署＝筑西市折本の国道294号ほか2カ所
- ●境警察署＝境町伏木の町道ほか2カ所

本日の天気
最高気温 ▽-のち ▽-一時、時々
最低気温 天気下の数字は降水確率(%)

	6時	12時	18時	24時
水戸 18/12	0	0	0	
日立 17/13	0	0	0	
鹿嶋 17/13	0	0	0	
土浦 19/13	0	0	0	
龍ケ崎 18/12	0	0	0	
筑西 19/12	0	0	0	
古河 20/13	0	0	0	

県内週間

29(金)	30(土)	1(日)	2(月)	3(火)	4(水)
17/6 70	16/7 30	18/9 50	19/9 40	20/9 20	22/10 20

コロナ禍の時代、新聞がもっと身近に
『電子版』メールとWebで同時配信（無料）

株式会社 柴 建 設
代表取締役 柴 直樹
〒308-0004
茨城県筑西市国府田1346-2
TEL 0296-22-3057
FAX 0296-24-4648

新聞より
1日早く情報入手
クイック
Web版
購読者様限定の無料サービス

簡単で便利
出先から
工事情報を
リアルタイムで閲覧
4月まで利用可
ID kmt224
Pass p2204

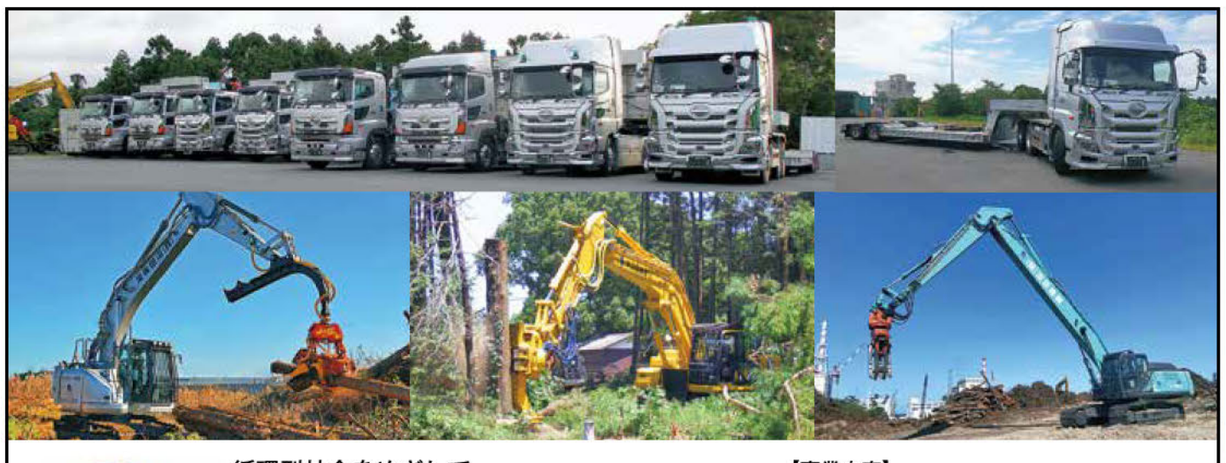
循環型社会をめざして…
株式会社 沼田機業
代表取締役 沼田 直
〒311-3411 茨城県小美玉市野田183 TEL 0299-58-1715 FAX 0299-58-4412
【事業内容】
○木材破砕土木工事業
○特定建設業（土木・とび土工・舗装・水道施設）
○一般地域貨物自動車運送事業
○重機等回送業
○産業廃棄物収集運搬業
○一般廃棄物処理施設・産業廃棄物中間処理施設（木くず）
○発酵堆肥化中間処理施設

夢と希望にあふれた
社会づくりを実現させるために、
わたしたち大成建設は
これからも人がいきいきとする環境を
創造します。
地図に残る仕事。
大成建設
For a Lively World
大成建設オフィシャルサイトはこちら