

令和4年度 各課座席表

市長公室

秘書課

政策企画課

交通政策課

デジタルイノベーション課

みとの魅力発信課

市民相談室

秘書課座席表(令和4年4月1日現在)

入口

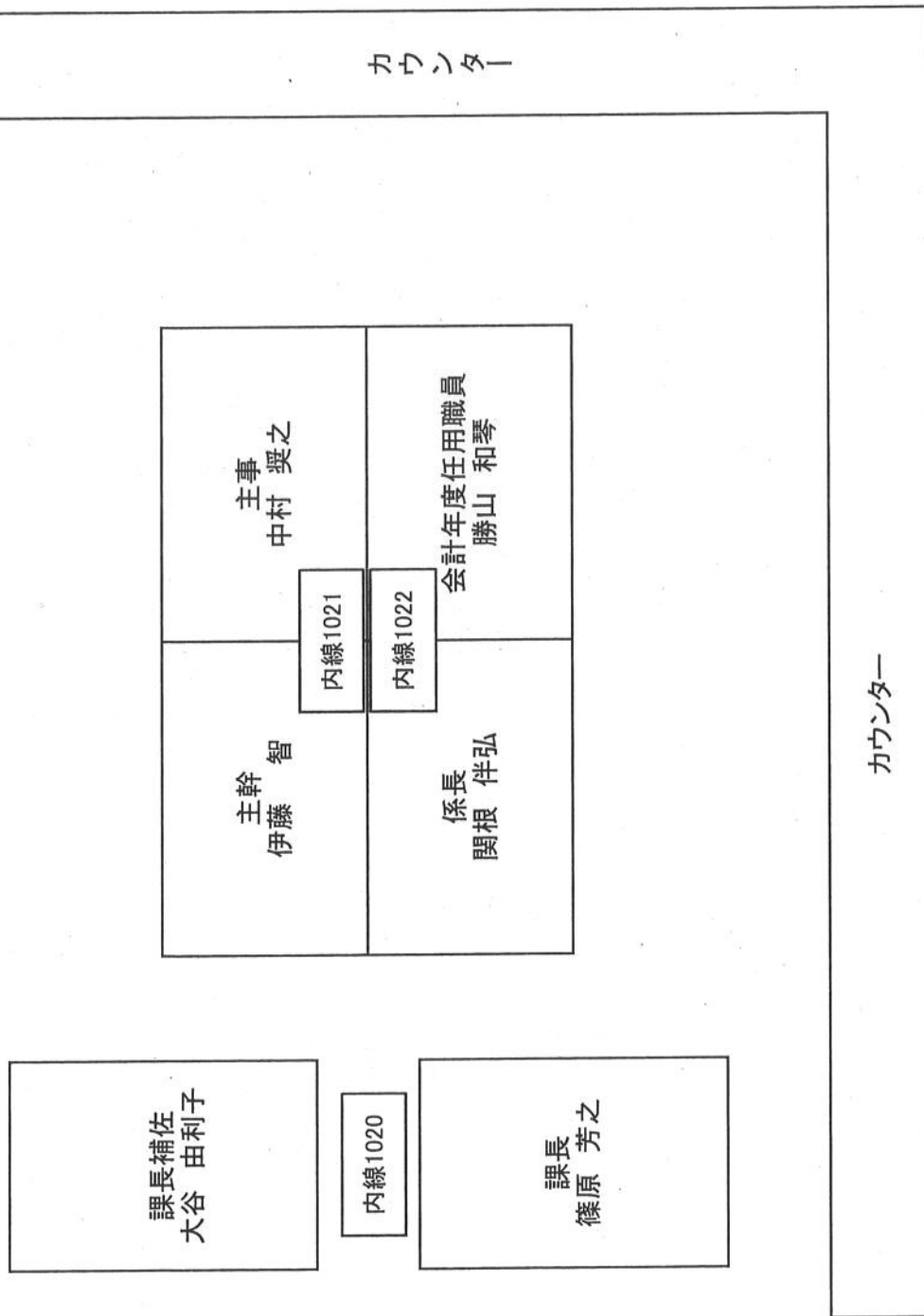

【令和4年度 交通政策課座席表】

カウンター

書棚	書棚	書棚
	書棚	
	書棚	
	書棚	事務職員 (内 伊藤 大貴 1062)

書棚		事務職員 (内 佐藤 通 1062)
	書棚	
	書棚	事務職員 (内 川津 圭太 1061)
	書棚	課長補佐 (内 江幡 将行 1061)

書棚	係長 (内 宮内 一樹 1061)
----	-------------------------

課長
川上 悟
(内 1060)

書棚

令和4年4月1日現在

水戸市役所6階

デジタル企画係・システム係・デジタルまちづくり係

TEL:029-297-5885
FAX:029-297-6112

課長
北條 佳孝
(内線1220)

デジタル まちづくり係長 平戸 正英	システム係長 嶋田 真	(内線1231)
デジタル まちづくり係 小林 奨 主幹	システム係 江幡 洋平 主事	(内線1232)
渡邊 邦子 会計年度 任用職員	高岡 利恵 会計年度 任用職員	(内線1233)

デジタル企画 係長 渡部 英	課長補佐 (デジタル企画係・シ ステム係・デジタルま ちづくり係担当) 山田 斉	
デジタル企画係 矢板 亜耶 主事	デジタル企画係 田中 陽祐 主幹	(内線1222)
システム係 菊池 麻結 主事	小澤 さゆり 会計年度 任用職員	(内線1221)
システム係 大坪 祐季 主幹	片岡 紗季子 会計年度 任用職員	(内線1241)

統計係

TEL:029-297-5886
FAX:029-297-6141

統計係 山田 悠 主幹	課長補佐 (統計係担当) 鈴木 克明	(内線1243)
(内線1241)	(内線1244)	(内線1245)
浅川 薫 会計年度 任用職員	今井 美佳 会計年度 任用職員	(内線1242)

○主な問合せ先
【デジタル企画係】庁内ネットワークパソコン, Web会議, ペーパーレス会議等
【システム係】e-suite, マイナンバー等
【デジタルまちづくり係】スマホ教室, オープンデータ等

みとの魅力発信課座席表

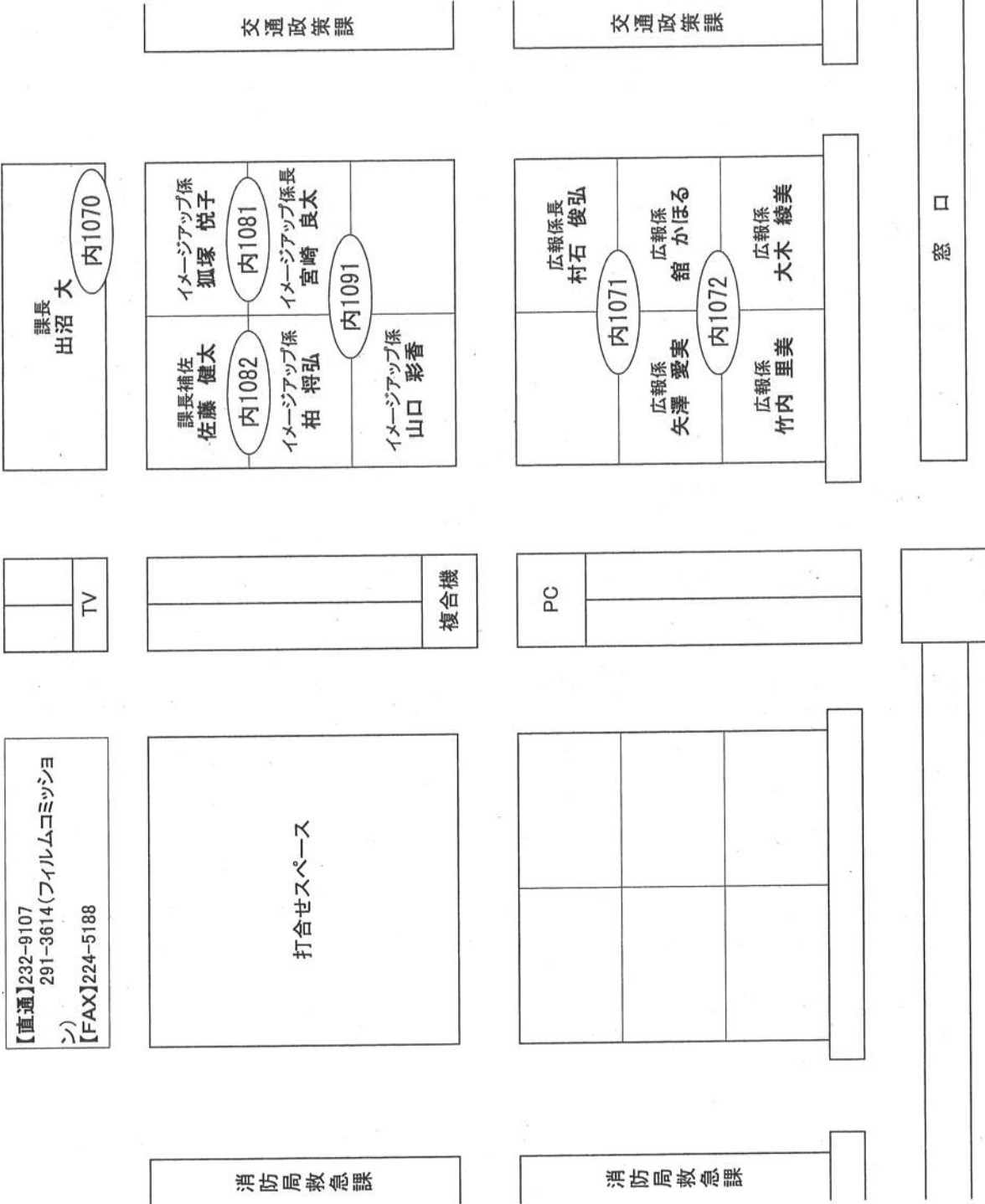

みとの魅力発信課 市民相談室

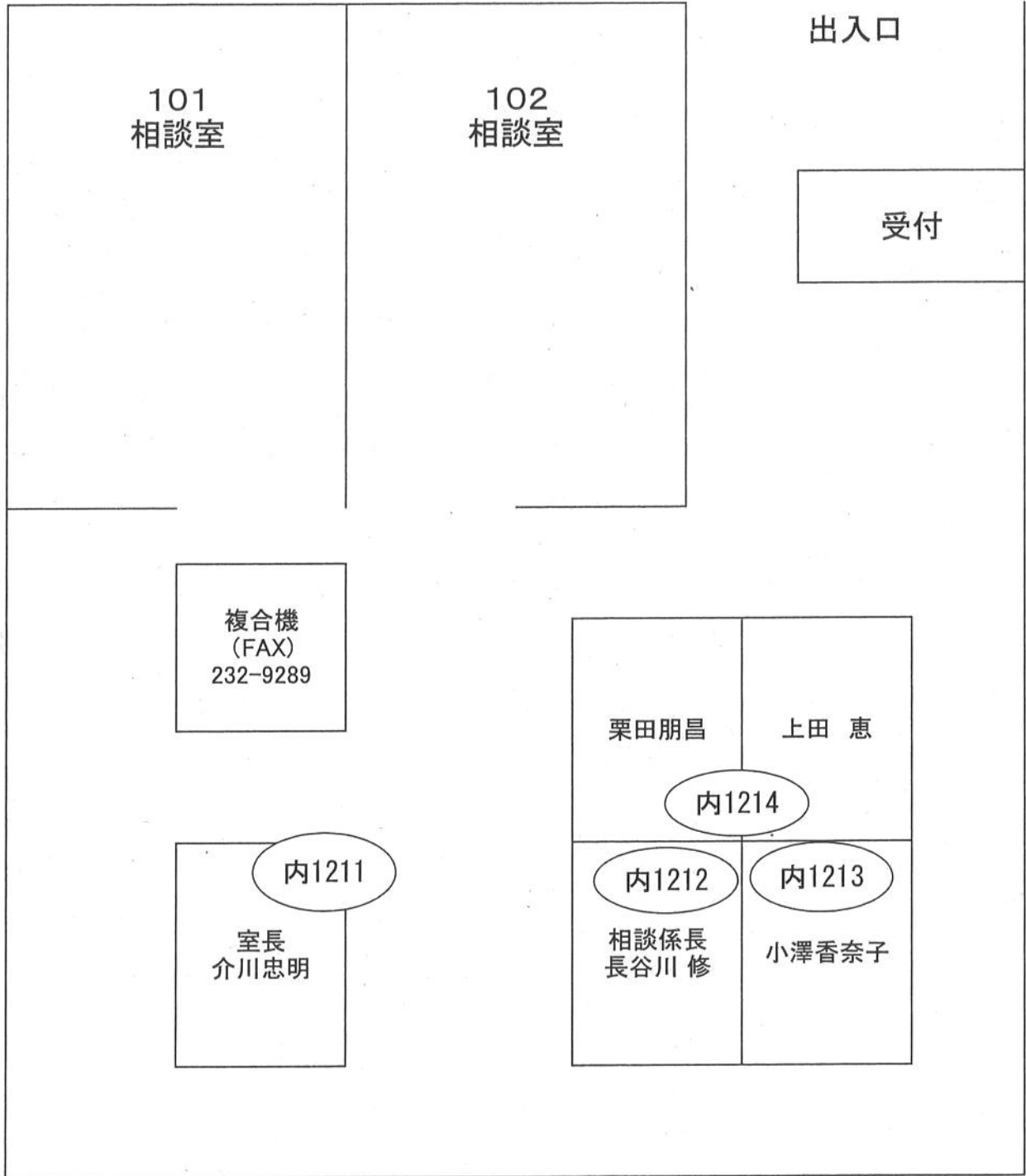

総務部

総務法制課

行政経営課

人事課

財産活用課

市民課

赤塚，常澄，内原出張所

パスポートセンター

情報公開センター

部長 孝雄
園部 孝雄
内線1300

総務法制課長
上垣外 泰之
内線1310

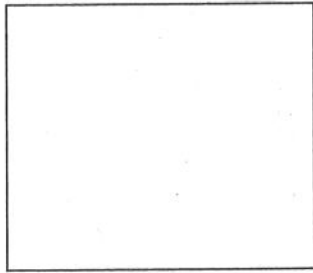

課長補佐 雲藤 陽子 内線1321	副参事 谷津 成久 内線1331
法務係 森 翔平 内線1311	法務係長 根岸 正弥 内線1324
法務係 芳賀 美穂 内線1311	法務係 横倉 孝悠 内線1324

法務係 大島 裕美 内線 1329	法務係 佐藤 香 内線 1329
----------------------------	---------------------------

FAX
232-9295

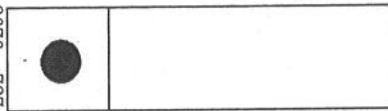

総務係 丹治 美奈子 内線1312	総務係長 池田 尚弥 内線1322
総務係 内藤 富美子 内線1323 (子)	総務係 吉元 里奈 内線1323

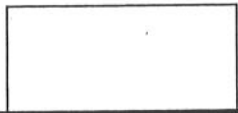
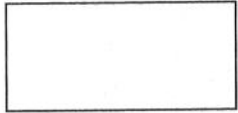

行政経営課
電話：232-9227
FAX：228-2825

参事兼課長
熊田 泰瑞

内線1340

経営係長 千田 寛	副参事兼課長補佐 櫻井 和則
内線1342	内線1341
主事 中村 紗希	主事 渡辺 慧
内線1343	
会計年度 任用職員 畠山 明子	主事 菊池 佳穂

棚

総務部人事課・水戸市職員福利共済会

机配置図(令和4年度)

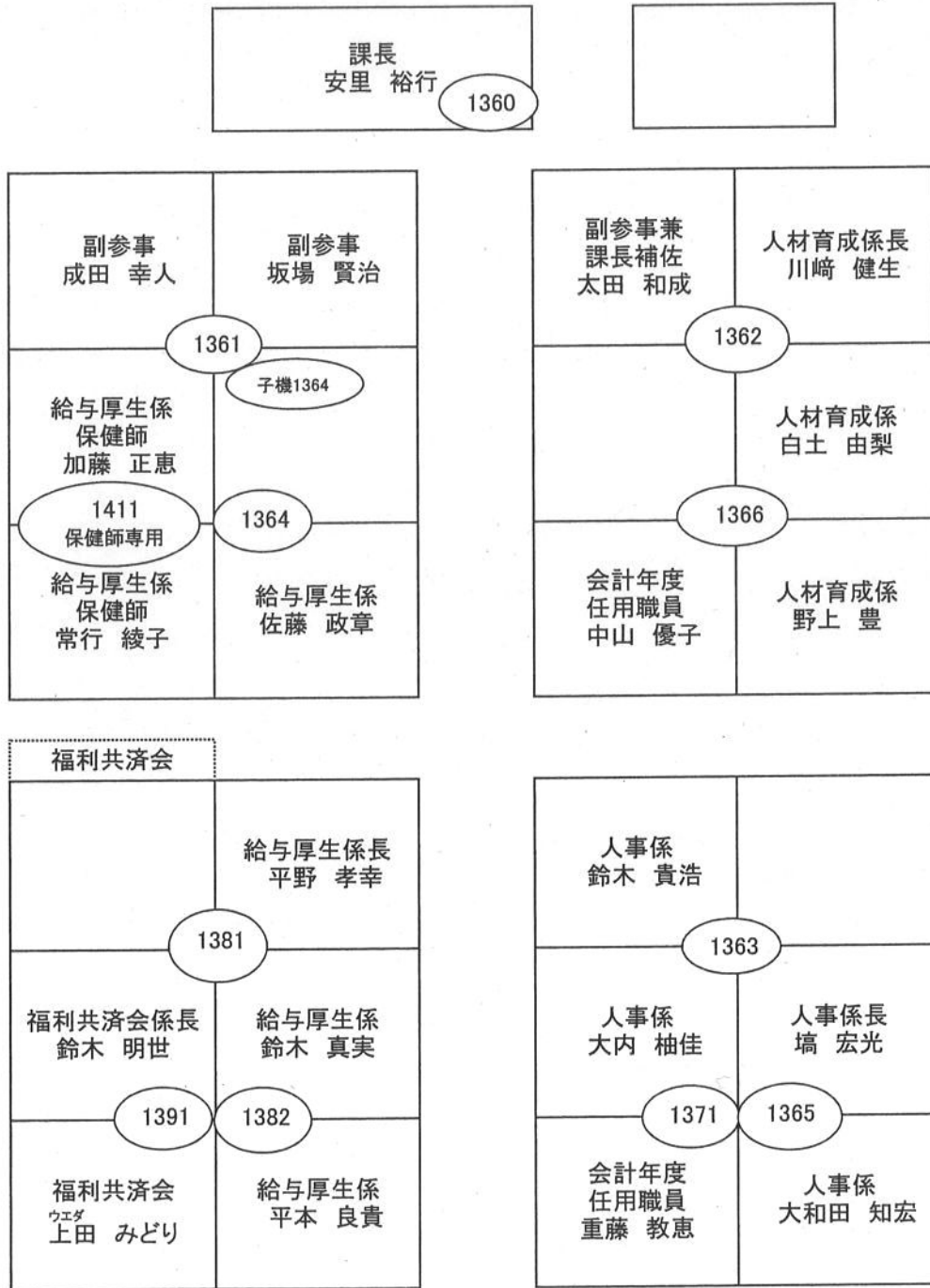

令和4年4月1日現在

財産活用課
TEL 029-232-9135
FAX 029-224-1144

課長
かとう とみひろ
加藤 富寛
内線 1420



課長補佐 たなか りゅうじ 田中 隆司	内線 1421	庁舎係長 さとう のぶよし 佐藤 伸好
庁舎係 のぶと みほ 信戸 美那	内線 1422	庁舎係 なかた しんや 仲田 慎也
会計年度任用職員 おざわ たかのり 小澤 崇伯	内線 1423	

財産活用係 わたなべ ともゆき 渡邊 友幸	内線 1432	財産活用係長 さくらやま よしひと 櫻山 嘉仁
財産活用係 すすき ゆうこ 鈴木 祐子	内線 1431	財産活用係 こばやし たつや 小林 達矢
会計年度任用職員 よねかわ よしお 米川 義雄	内線 1433	

カウンター

車両係
TEL 029-224-0531
FAX 029-224-0096

内線 1441
係長
なりた ゆたか
成田 裕

会計年度任用職員
おのせ しょうこ
小野瀬 晶子
内線 1442

すどう ゆうじ かわたま とおる しみず まさゆき おおたか ひとし あいざわ ふみお
須藤 勇次, 川又 透, 清水 正行, 大高等, 会沢 文男,
たかやま よしゆき えばた ひろし ふみや しのぶ
高山 佳之, 江幡 浩, 深谷 忍

市民課
配置図
令和4年4月1日現在

作業室

出入口

閲覧台

(副参事)
山口(秀)
☎2151

(課長)
渡邊(徳)
☎2150

(課長補佐)
大森(備)
☎2153

(課長補佐)
鬼澤
☎2152

電送窓口

水島	(池)北野	井上	(信)大森	黒澤	比呂
☎2191		☎2193		☎2192	
壽田	下之蘭	山岸	矢田部	大沼	茂木

マイナンバー

福田	小林(智)	大津	鈴木(登)	栗原	小野瀬
☎2211		☎2212		☎2213	
坂田	高木	高橋	飯塚(雅)	泉	西山

窓口係

(窓口2係長) 森知	(京)渡辺	櫻村	大木	根本
☎2181	☎2182		☎2183	
(窓口1係長) 橋本	境	大久保	飯村(弘)	山口(希)

管理調査係

根田(智)	(由)佐藤	(裕)高安		田中
☎2154	☎2155		☎2184	
(管理調査係長) 山屋	緑川	市毛	綿引	鈴木(杏)

住民記録係

(住居表示係) 藤田(幸)	藤田	(由)田中	母	田中
☎2171	☎2172	☎2173		
山	山	武藤		長谷川

窓口係

戸籍係

甲	(雅)鈴木	天	坂	木村	羽生
☎2161		☎2162		☎2163	
(戸籍係長) 鈴裏	秋葉	鈴木(健)	藤田(貴)	富田	鈴木(雅)

受付カウンター

- ①~③ 戸籍の届出
- ④ 住居表示 公用申請
- ⑤~⑧ 引っ越しのこと
- ⑨ 印鑑登録
- ⑩ 証明受付
- ⑪ 証明受付 お渡し
- ⑫⑬ お渡し
- ⑭~⑯ マイナンバー
- ⑰ 母子健康手帳申請窓口

← 正面出入口

→ 南側出入口

赤塚出張所職員配置図 (令和4年4月1日現在)

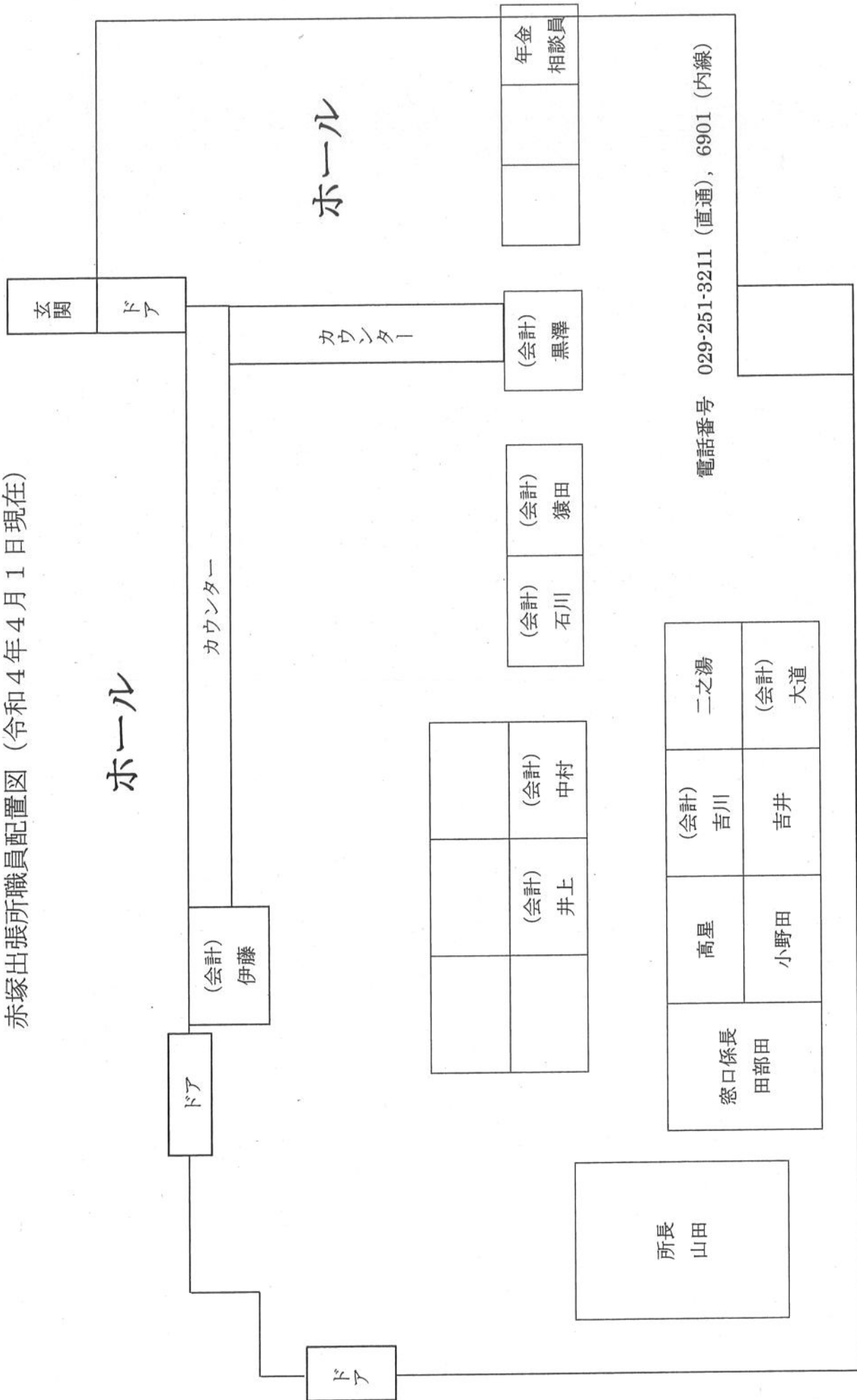

市民課 常澄出張所配置図(令和4年4月1日現在)

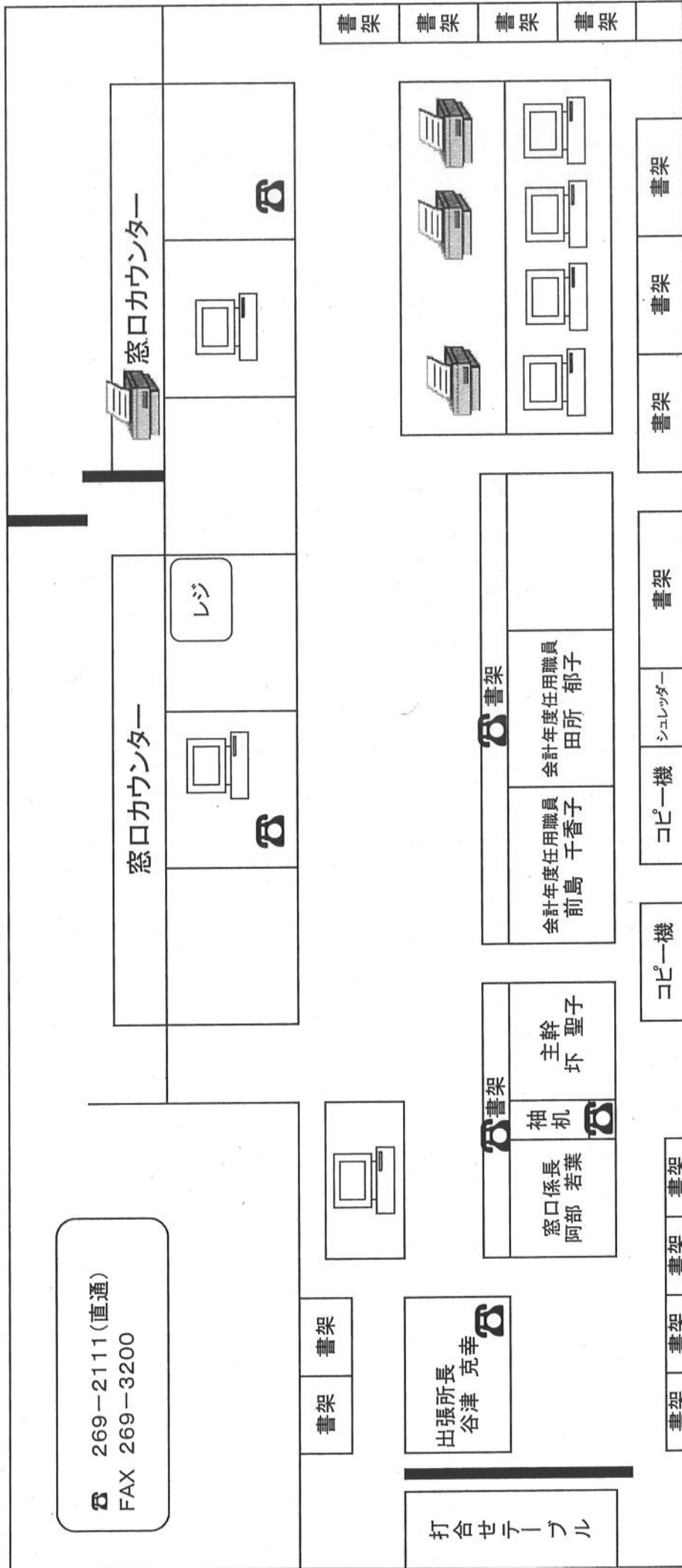

市民課 内原出張所 職員配置図

令和4年4月1日現在

電話 259-2211
FAX 259-6969

出張所長 武藤 学	窓口係長 大関 正枝
--------------	---------------

☎110

コピー機

主幹 松本 卓海	会計任用職員 金澤 由香
☎120	会計任用職員 渡邊 佐代子

☎111

会計任用職員 萩谷 真弓	会計任用職員 渡邊 佐代子
-----------------	------------------

PC

PC

PC

窓口カウンター

パスポートセンター職員配置図

連絡先 029-232-0250(茨城県三の丸庁舎内)

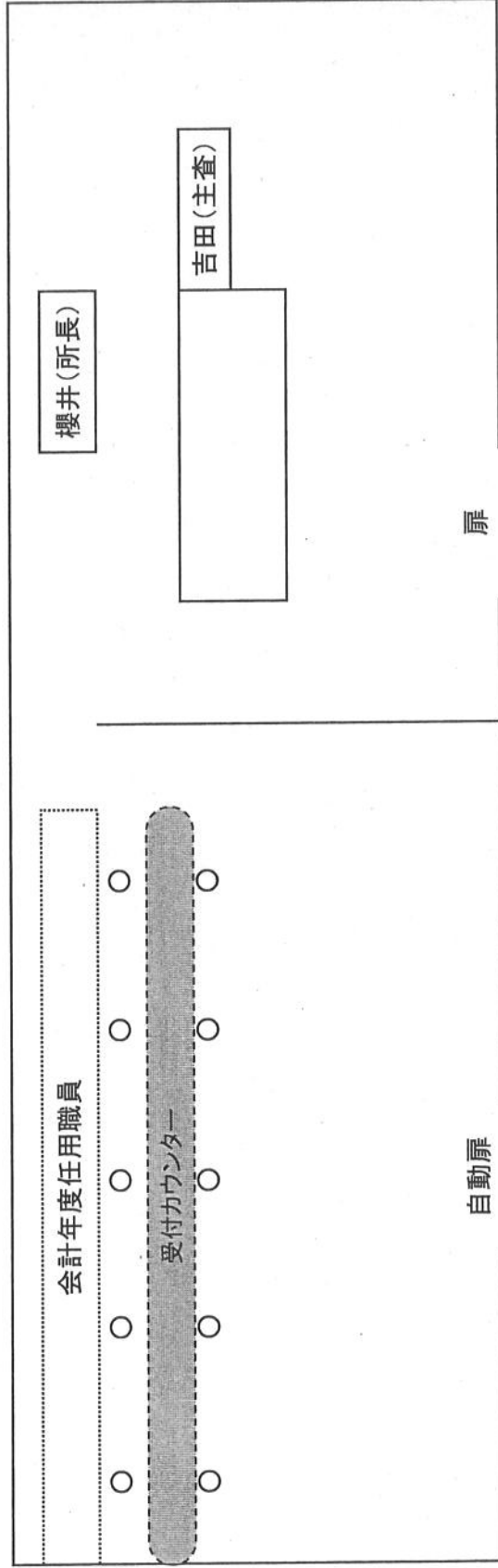

財務部

財政課

契約検査課

市民税課

資産税課

収税課

財政課席次表

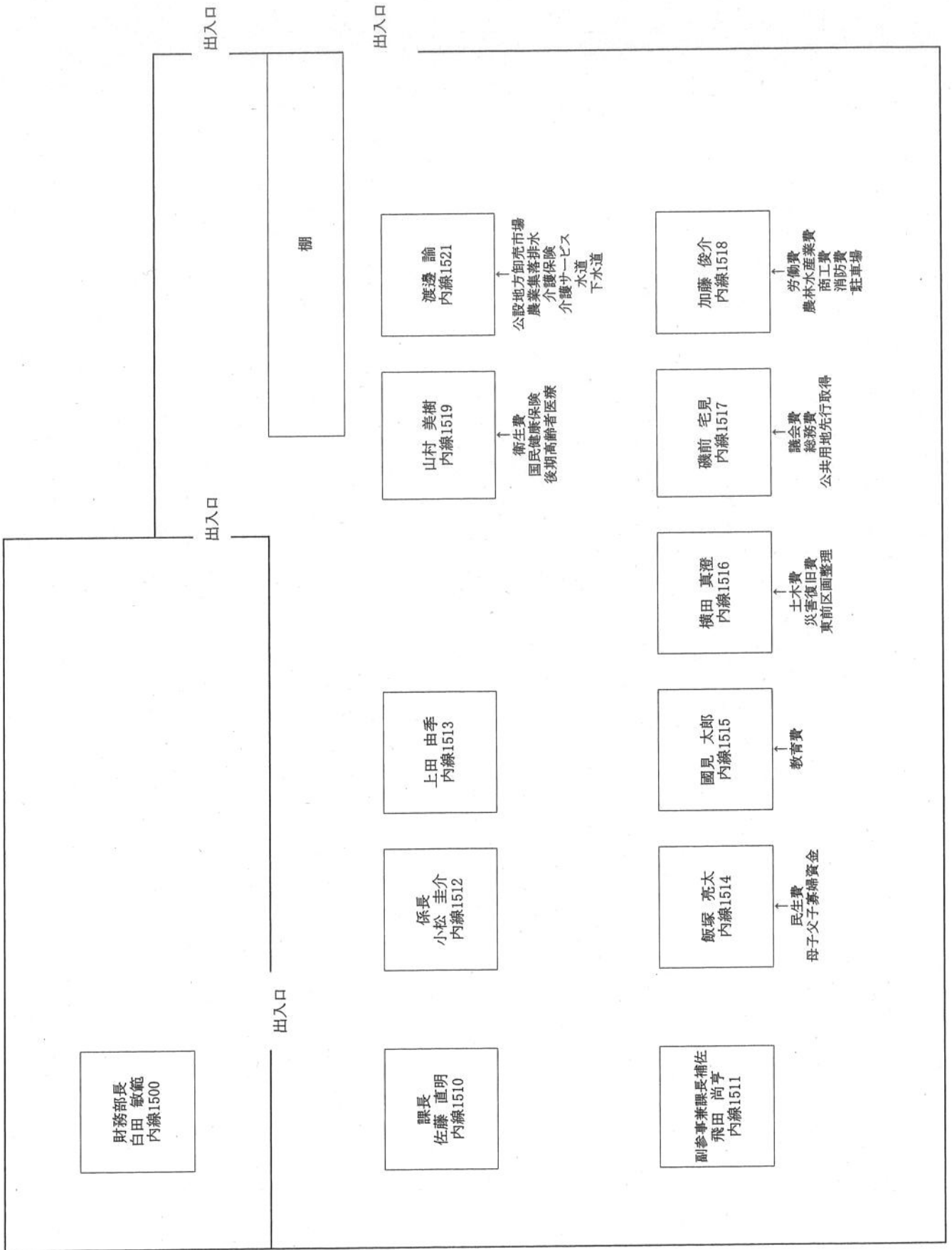

契約検査課

ダイヤルイン番号

- ・ 232-9136 (工事契約係)
- ・ 232-9133 (物品契約係)
- ・ 232-9125 (検査係)

FAX番号

・ 228-2035

倉庫

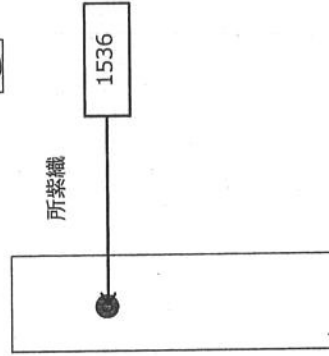
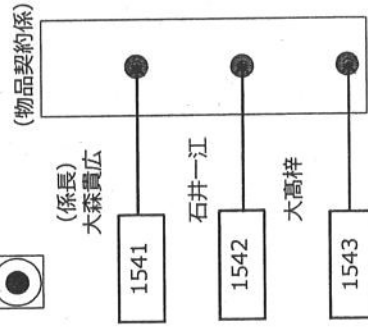
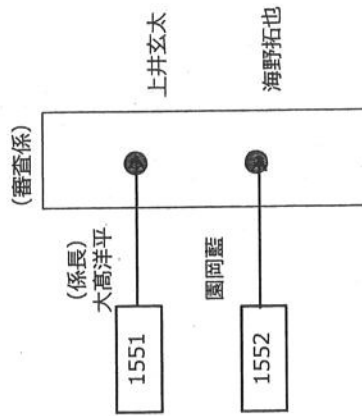
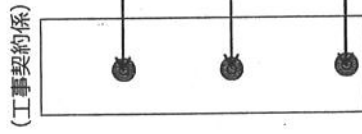
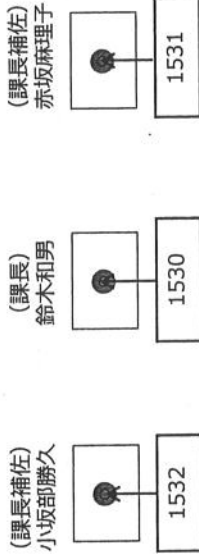

入札書類閲覧室

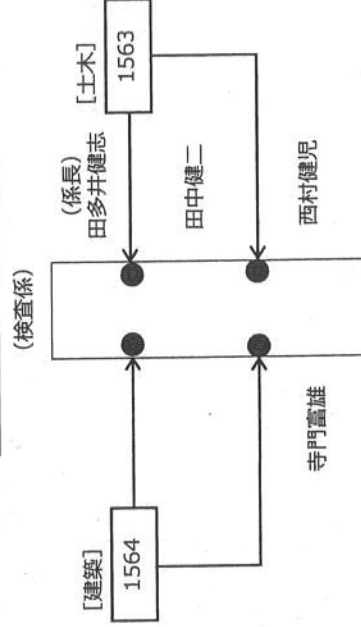
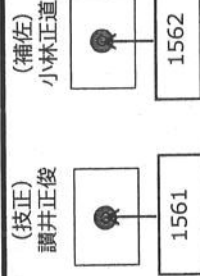

令和4年度 税務事務所長所長及び市民税課 職員等配置図(庁舎北側2階)

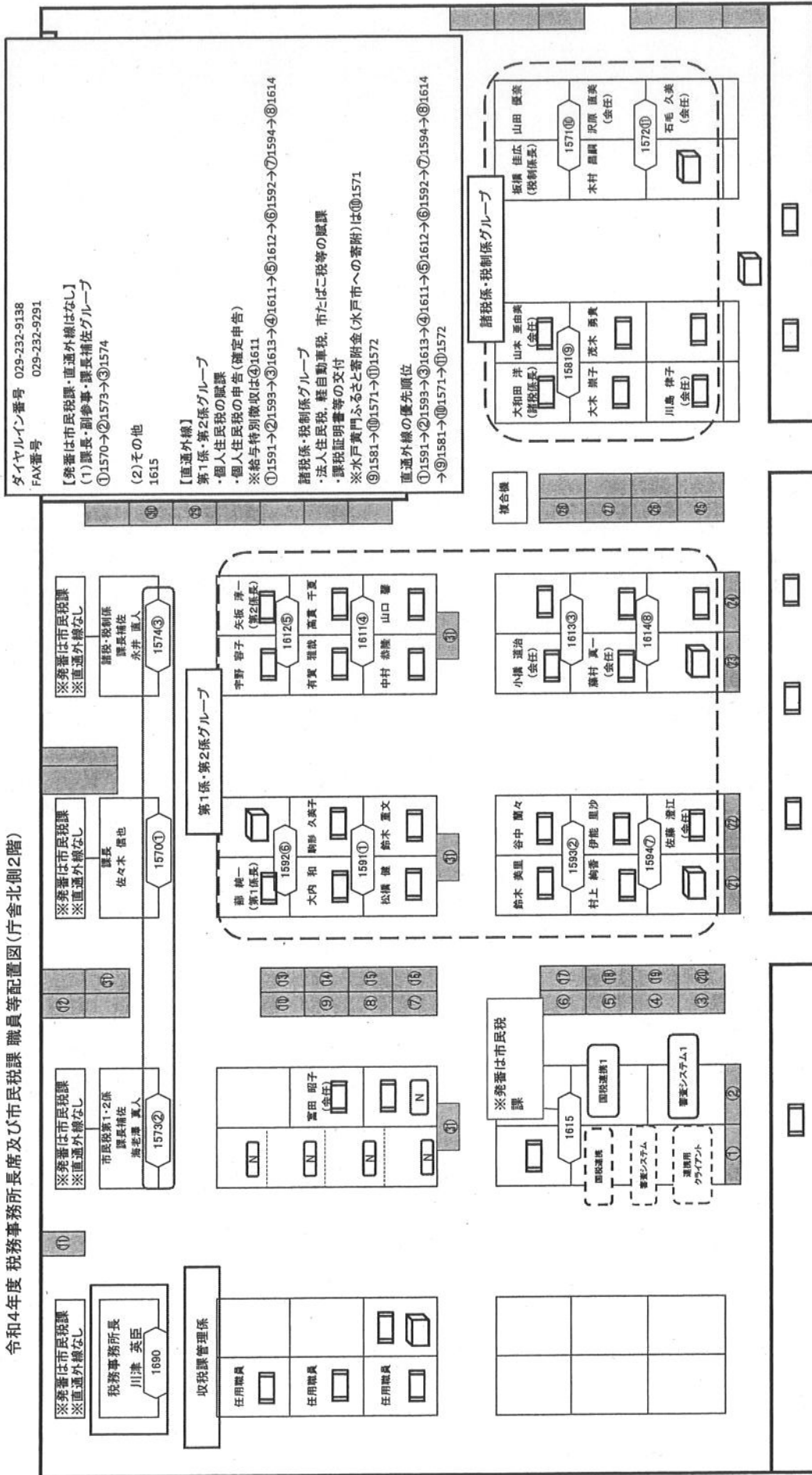

資産税課ダイヤルイン番号

・ 232-9141

・ 224-1122

FAX番号・ 232-9231

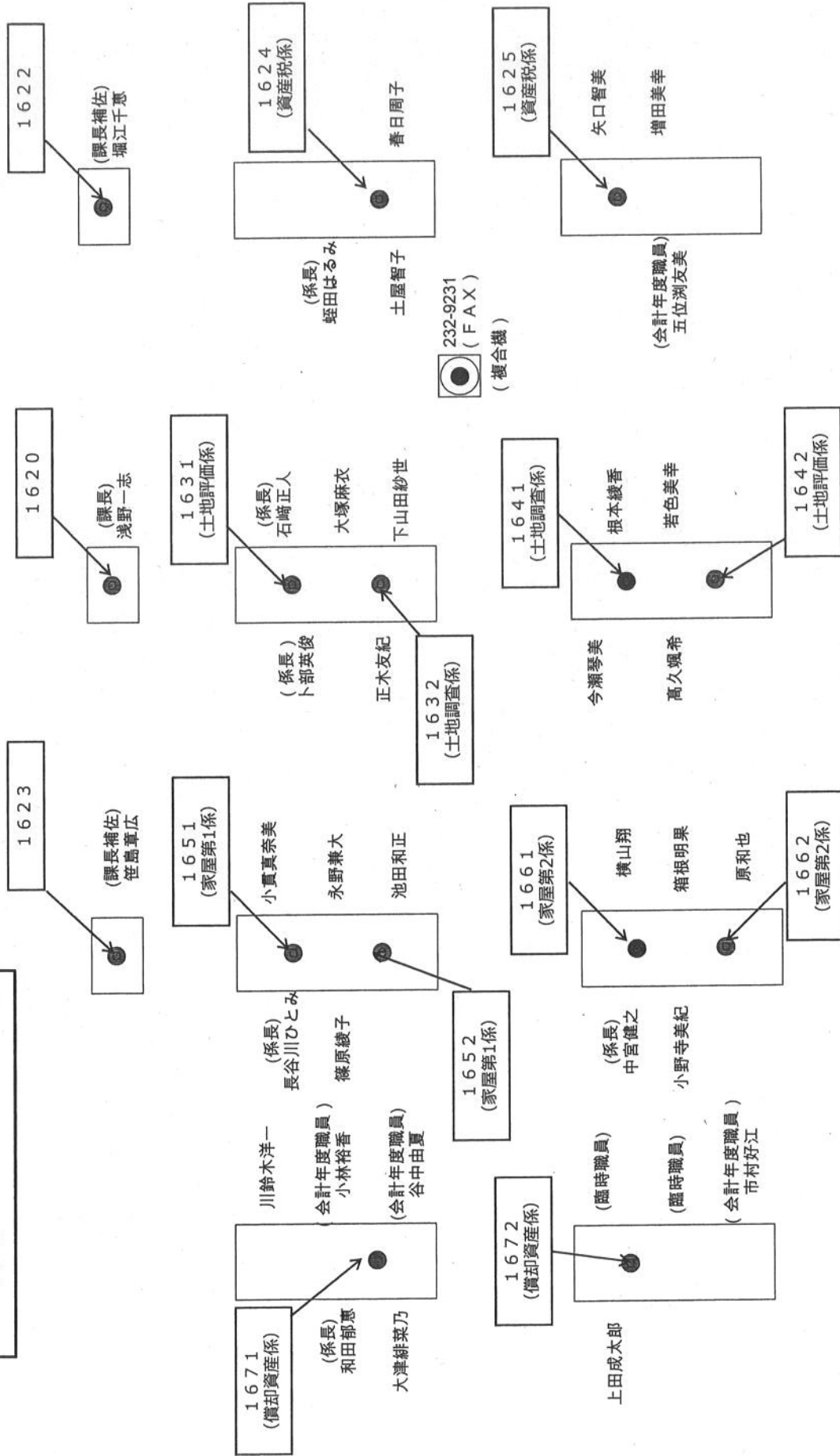

収税課座席表

(令和4年4月1日現在)

副参事兼課長補佐 (管理係)
秋山優子
1712

課長補佐 (1・2係)
菅谷源文
1713

課長
高安正紀
1710

副参事兼課長補佐 (3・4係)
飯島智
1711

管理係

大内沙織 (会任)	小徳みのり (会任)	瀧口真未 (会任)
大内美香 (会任)	大貫幸子 (会任)	

大津仁美	田村裕美	岩浪泰宏
大津祥平 係長	照山竜一	海東優也
1714	1715	

整理第1係

出澤純子 (会任)	栗田あや子 (会任)	外岡直美 (会任)
木村泰徳 係長	目黒健太	會澤美貴
1721	1722	

整理第2係

岡崎匠	雨澤光信	
杉山幸則 係長	島山智香	飯塚夏稀
1731	1732	

整理第3係

須藤幸恵	田中かずさ	
竹内直人 係長	相楽悟	小环康子
1741	1742	

整理第4係

海老根拓弥 係長	栗橋元紀	澤麻美
藤田瑞葵	須藤果子	
1751	1752	

菊池大輔	木村麻惟	奥瀬恵美子 (会任)
小沼啓子		
1716		

綿引孝嗣	松本直樹	
榎原高理子		
1723		

小环麻耶	梅原美佐	
佐川花織 (会任)	館かおる (会任)	
1733		

柴田幸恵 (会任)	加藤由華 (会任)	
坂場美奈	竹中友梨	
1743		

櫻井理沙 (会任)	鈴木秀嘉裕 (会任)	
大川沙耶香 (会任)	野村俊貴 (会任)	泉田智子 (会任)
1753		

FAX: 232-9299

1759

受付②

納税相談ブース①

受付①

納税相談ブース②

納税相談ブース③

納税相談ブース④

納税相談ブース⑤

市民協働部

市民生活課

防災・危機管理課

生活安全課

文化交流課

新市民会館整備課

スポーツ課

体育施設整備課

男女平等参画課

市民協働部 座席表【2022】

市民生活課 座席表【2022】

(直通) 029-232-9151
(FAX) 029-232-9238

【部長】川上 幸一
(内)2000

【防災・危機管理課長】

【副部長】小嶋 いつみ
(内)2001

【生活安全課長】

【課長】白石 嘉亮
(内)2010

--

【市民活動・消費生活係長】 深谷 晃一	【副参事兼課長補佐】 入野 高司
(内)2021	(内)2012
【市民活動・消費生活係】 塚本 さおり	
(内)2011	
【施設係】 谷津 宗一郎	【協働係】 矢部 明日香

--

【施設係】 吉田 黎	【協働係長】 浅川 勝彦
(内)2031	
【施設係長】 長島 大祐	
(内)2031	
【施設係】 大越 孝昭	【市民活動・消費生活係】 兼【施設係】 下田 千恵子
	(内)2032

防災・危機管理課職員配置図

令和4年4月1日現在

(主事) 石澤 凜人 2043	(会計年度任用職員) 濱本 麻耶 2044
(主幹) 鈴木 伸一	(主事) 大内 竣介
(副参事) 森山 雄晴 2042	(防災係長) 野村 博之
(会計年度任用職員) 蛭田 咲子	(会計年度任用職員) 小堆 忠雄

(主事) 根本 貴彬 2041	(主事) 小林 京平 2062
(主事) 岩本 悠平	(原子力安全対策係長) 古川 希望
(危機管理係長) 小林 陽介 2051	2061
(課長補佐) 洞内 裕史	(副参事) 保科 竜吾

(副部長) 小嶋 いつみ 2001

(課長) 小林 良導 2040

生活安全課職員配置図

令和4年4月1日現在

(交通安全指導員) 齋藤 まり子	(交通安全指導員) 坂田 千枝
2072	
(会計年度任用職員) 市毛 恵美子	(会計年度任用職員) 三輪野 みどり
(会計年度任用職員) 高野 智美	(会計年度任用職員) 松原かおり
2082	
(主幹) 鈴木 海	(主事) 相田 義智

(主事) 永田 裕樹	(交通防犯係長) 市毛 智
2073	
(空家空地係長) 鈴木 隆亮	(交通安全指導員) 倉田 栄子
2081	
(会計年度任用職員) 大作 彰	(交通安全指導員) 坪田 和子
2071	
(副参事兼課長補佐) 海老澤 守	(副参事) 小林 俊之

(課長) 村沢 晶弘
2070

令和4年度文化交流課座席表

課長 沼田 誠
内2090

主事 清水 加菜子	課長補佐 黒須 雅継
内2091	内2096
内2093	
主事 古河 千佳	主事 猿田 郁

主事 増渕 裕介	係長 大森 明彦
内2095	内2092
内2094	
会計年度任用職員 武井 香菜	会計年度任用職員 鈴木 由香

カウンター

令和4年度座席表 新市民会館整備課（茨城いすゞビル4階）

参事兼課長 須藤 文彦		技監 太田 達彦	
課長補佐 海老澤 佳之	主幹 数原 佑哉		
係長 石川 正太	会計年度任用職員 大高 結		
主幹 鈴木 絵里香	主事 鈴木 穰一郎		
主事 成澤 知美	会計年度任用職員 川崎 頼子		
入口			

電話 029-231-7070（直通のみ）

F A X 029-306-6100

体育施設整備課・スポーツ課職員配置図（令和4年4月～）

技監兼体育施設整備課長
青山 和夫

2130

参事兼スポーツ課長
柏 直樹

2110

課長補佐 本田 順一	技佐兼係長 石井 猛夫
2132	2133
主事 菫部 颯	主幹 石田 英靖
2134	2131
主幹 深谷 優	会計年度 任用職員 金沢 敏雄

施設係 ☎306-6760

係長 大高 暁	課長補佐 藤田 正大
2112	2111
主事 安嶋 航平	会計年度 任用職員 高橋 愛可
2116	2113
主事 高田 真左紀	主幹 綱島 愛

市民スポーツ係 ☎306-8136

水戸黄門漫遊マラソン推進室 ☎303-7808

会計年度 任用職員 住谷 正己	室長 久保田 重光
2124	2123
会計年度 任用職員 田山 美保	主事 林部 慧太
2125	
会計年度 任用職員 服部 美恵子	会計年度 任用職員 吉澤 隆之

係長 山崎 智史	スポーツ 振興協会 平塚 博之
2121	
主事 秋葉 優策	スポーツ 振興協会 小林 忠司
2122	
会計年度 任用職員 松井 理映	会計年度 任用職員 小泉 博史
2117	

カウンター

市民協働部 男女平等参画課 座席表

(令和4年4月1日現在)

みと文化交流プラザ（五軒町1-2-12） 5階

電話 029-226-3161

FAX 029-226-3162

副参事兼課長補佐 木村 清美

参事兼課長 石塚 美也

主 事 石川 詩織	事業係長 近藤 麻里
会計年度任用職員 横須賀 智子	

生活環境部

環境保全課

衛生事業課

見川クリーンセンター

斎場

ごみ減量課

廃棄物対策課

清掃事務所

清掃工場

令和4年度 生活環境部 環境保全課 座席表

環境保全課長
坪井 正幸
内 2310

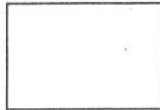

生活環境部長
佐藤 則行
内 2300

課長補佐 細谷 洋祐	保全係 近藤 雄希 係長
内 2321	
保全係 渡辺 武史 主事	保全係 角田 光紀 主幹
内 2311	
保全係 宮崎 賢司 主幹	保全係 小原 愛美 会計年度 任用職員

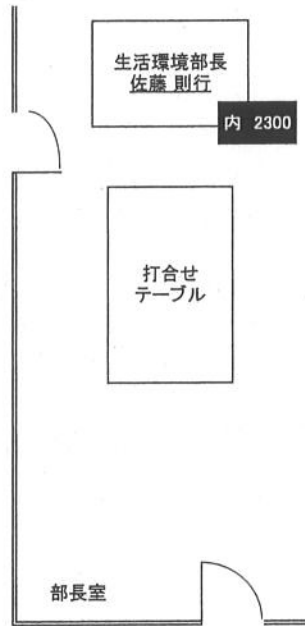

公害係 金子 想 主事	公害係 國分 文治 係長
内 2322	
公害係 根本 知明 会計年度 任用職員	公害係 浅野 亮太 主事
内 2312	
公害係 川松 久子 会計年度 任用職員	

生活環境部長
☎291-3863
環境保全課
☎232-9154
☎232-9236
✉ environmental@city.mito.lg.jp

カウンター

衛生事業課

TEL 029-232-9160 FAX 029-232-9261

令和4年4月1日現在

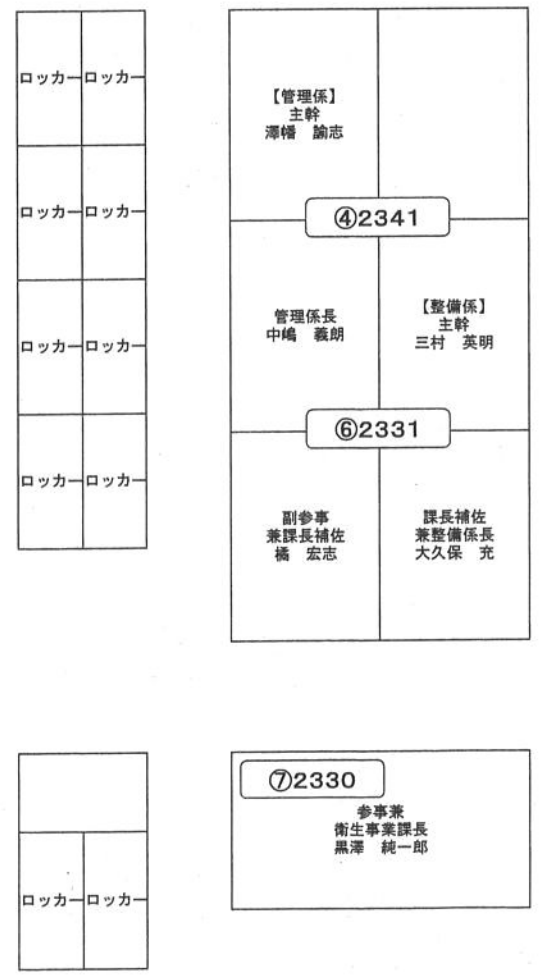
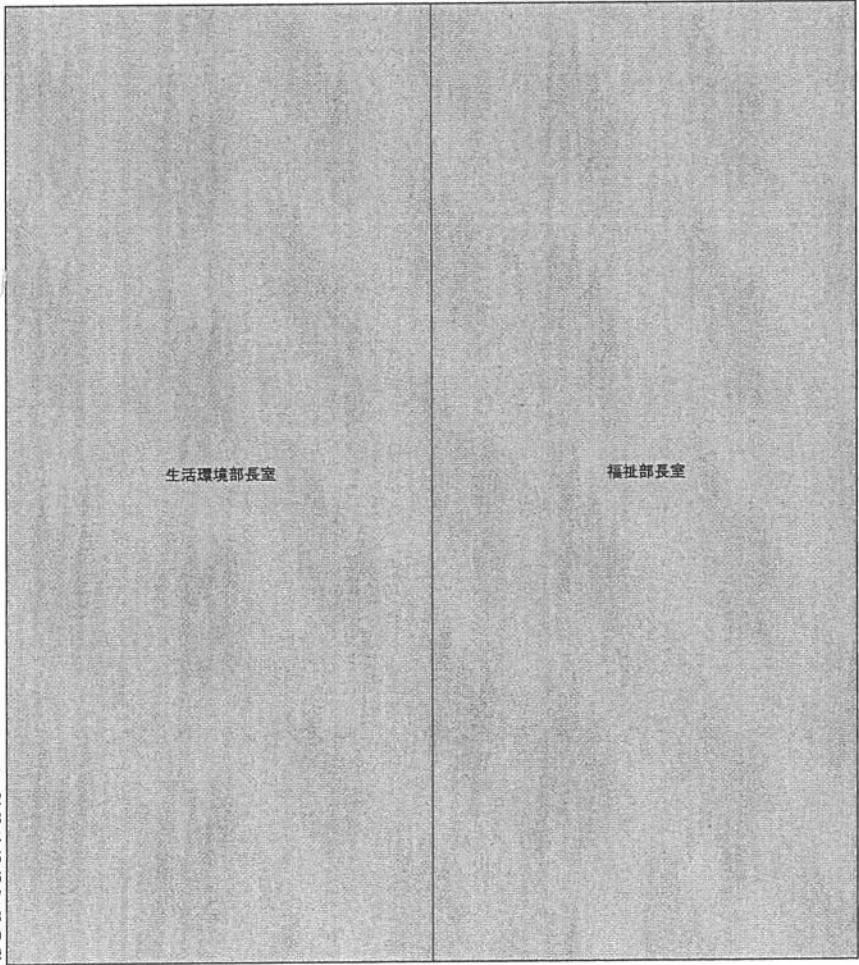
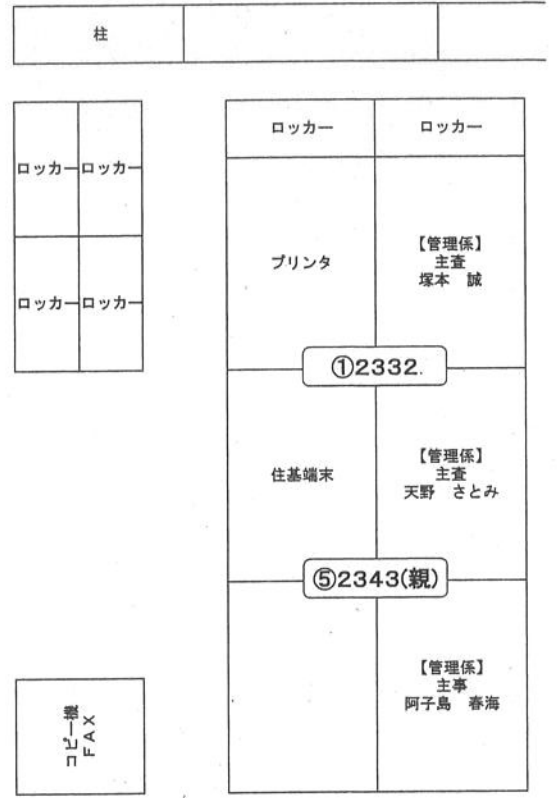
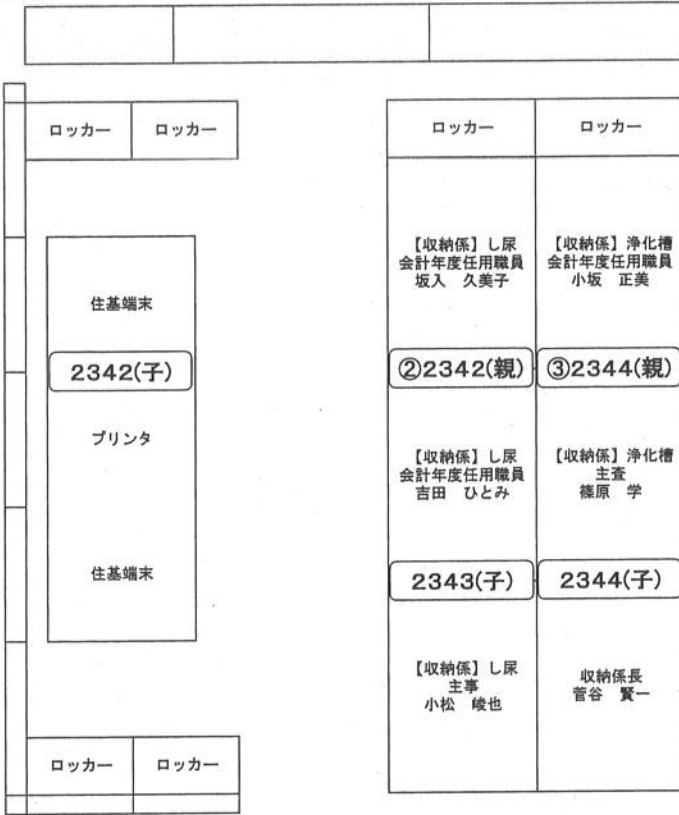

1
2
3
4
5
6
7
8
9

1
2
3
4
5
6
7
8
9
#

見川クリーンセンター 座席表

令和4年4月1日現在

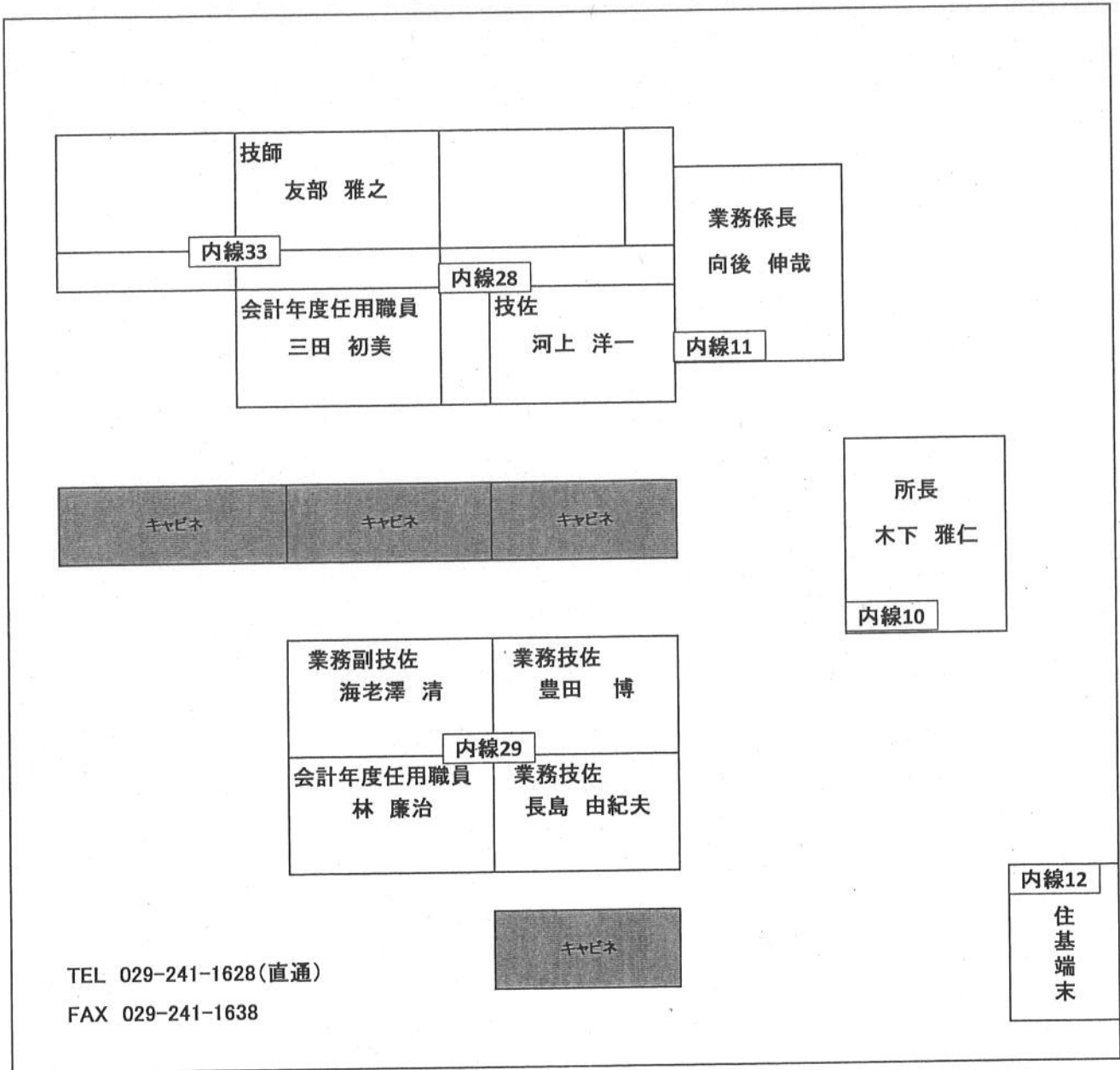

衛生事業課 斎場 職員配置図

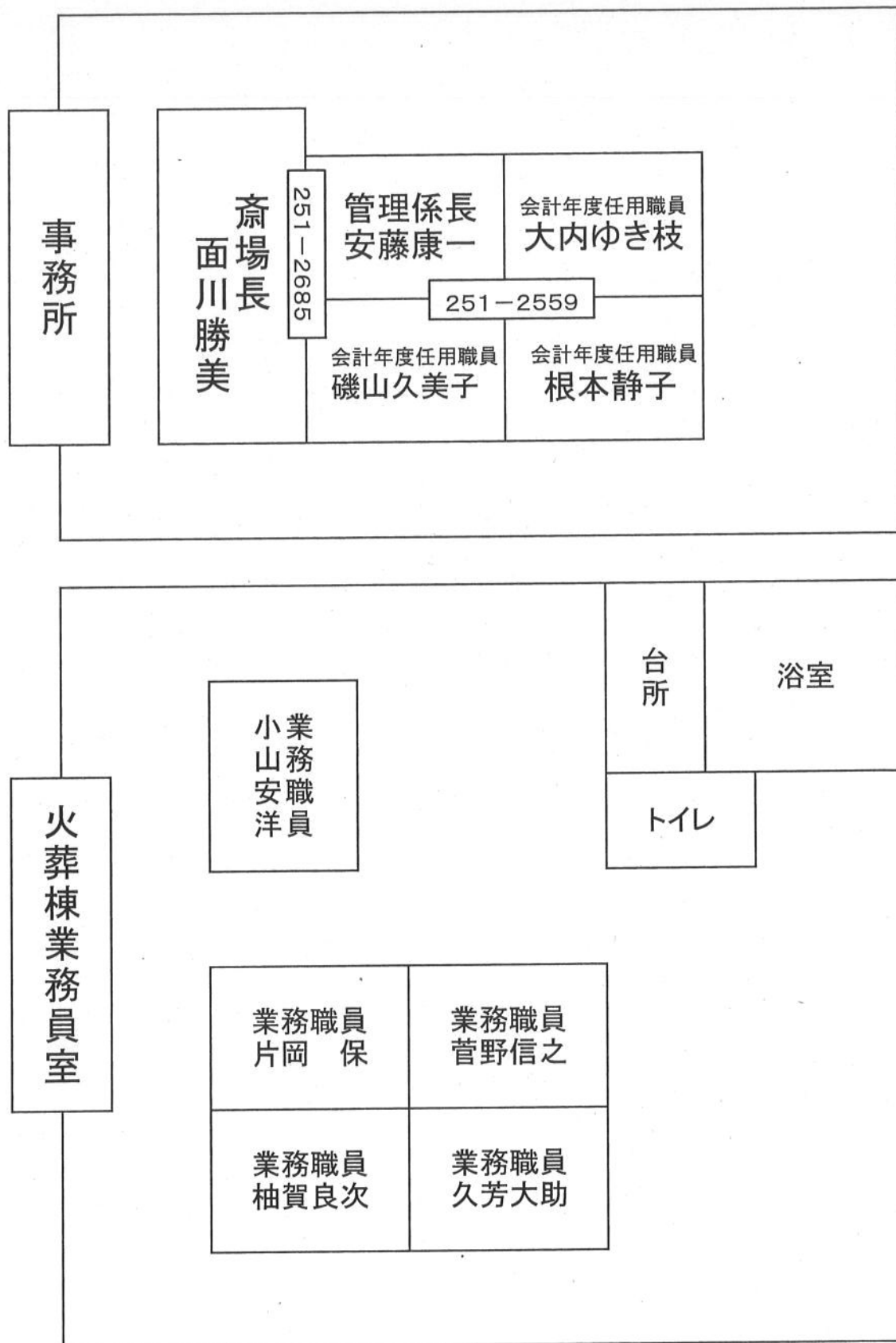

【ごみ減量課 座席表】

直通番号:029-232-9114

FAX番号:029-232-9297

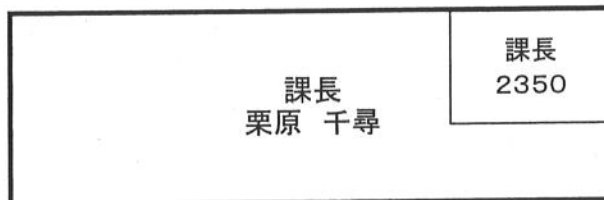
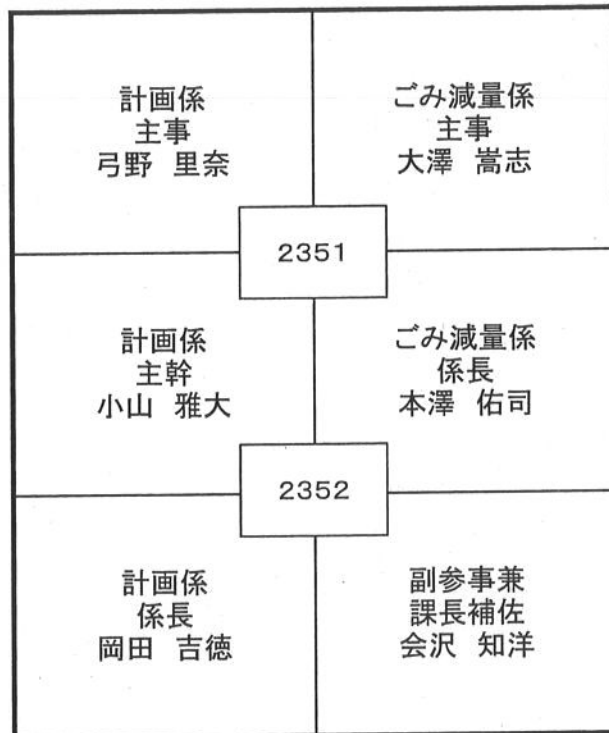
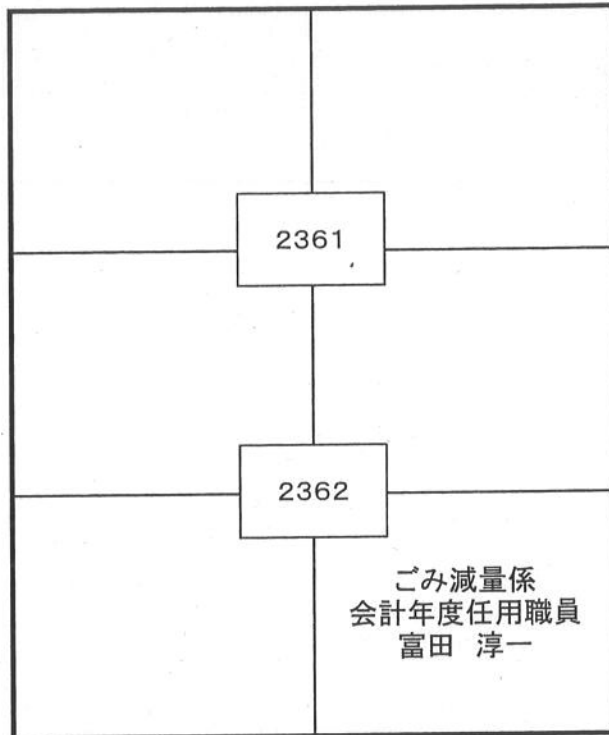

【廃棄物対策課 座席表】

課長 荻沼 学	2410
------------	------

【電話番号】

管理係:029-291-6917

指導係:029-350-8035

【FAX番号】

共通:029-232-9297

課長補佐(管理係担当) 水越 健一	不法投棄対策室長 梶山 隆一
2411	
管理係長 小玉 和哉	不法投棄対策室 指導係長 及川 真彰
	2412
管理係 主査 米川 隆明	不法投棄対策室 指導係 技師 木内 将太

管理係 主事 堀口 毅人	不法投棄対策室 指導係 主事 長須賀 諒
	2421
2422	不法投棄対策室 会計年度任用職員 指導係 箕輪 広美
管理係 主事 皆川 高宏	不法投棄対策室 会計年度任用職員 指導係 村井 広光
	2423
管理係 主幹 石井 勉	不法投棄対策室 指導係 主事 高安 泰知

生活環境部清掃事務所 机配置図

(令和4年4月1日現在)

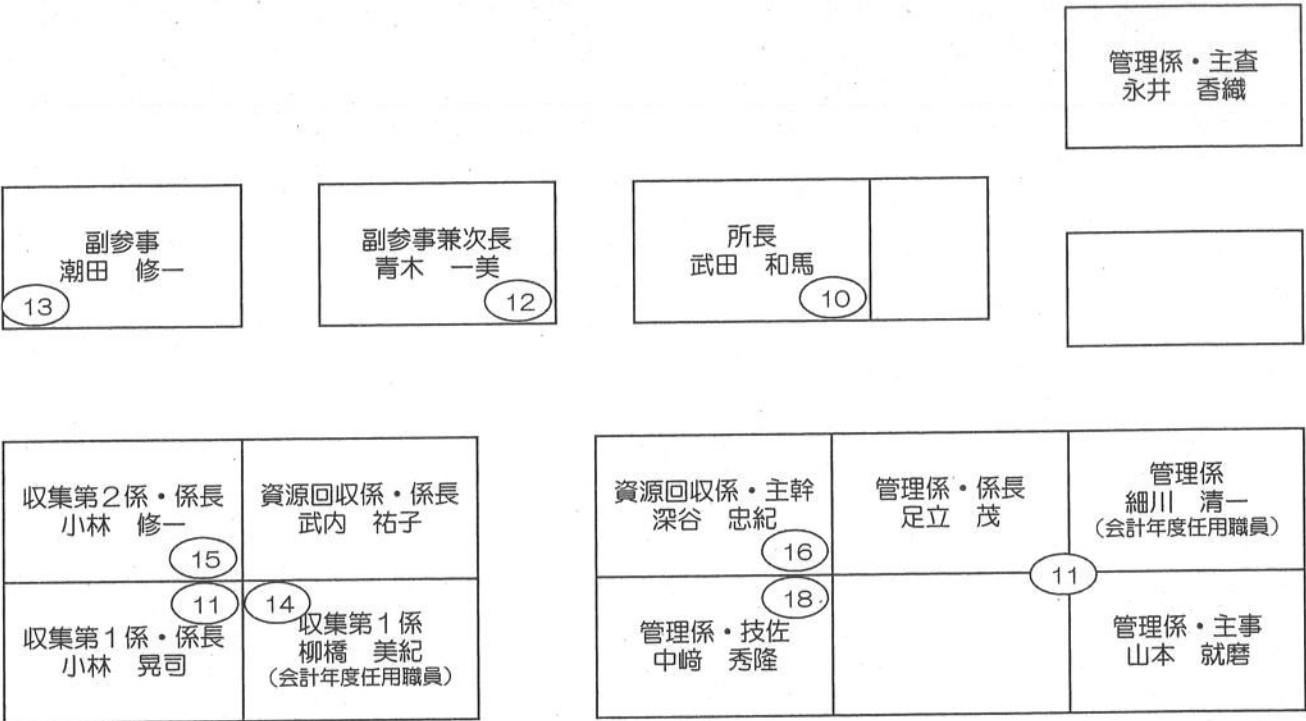

〒311-1123
 水戸市下入野町2130-2
 電話番号 (029) 297-5821
 FAX番号 (029) 297-5830

清掃工場職員配置図

令和4年4月1日現在

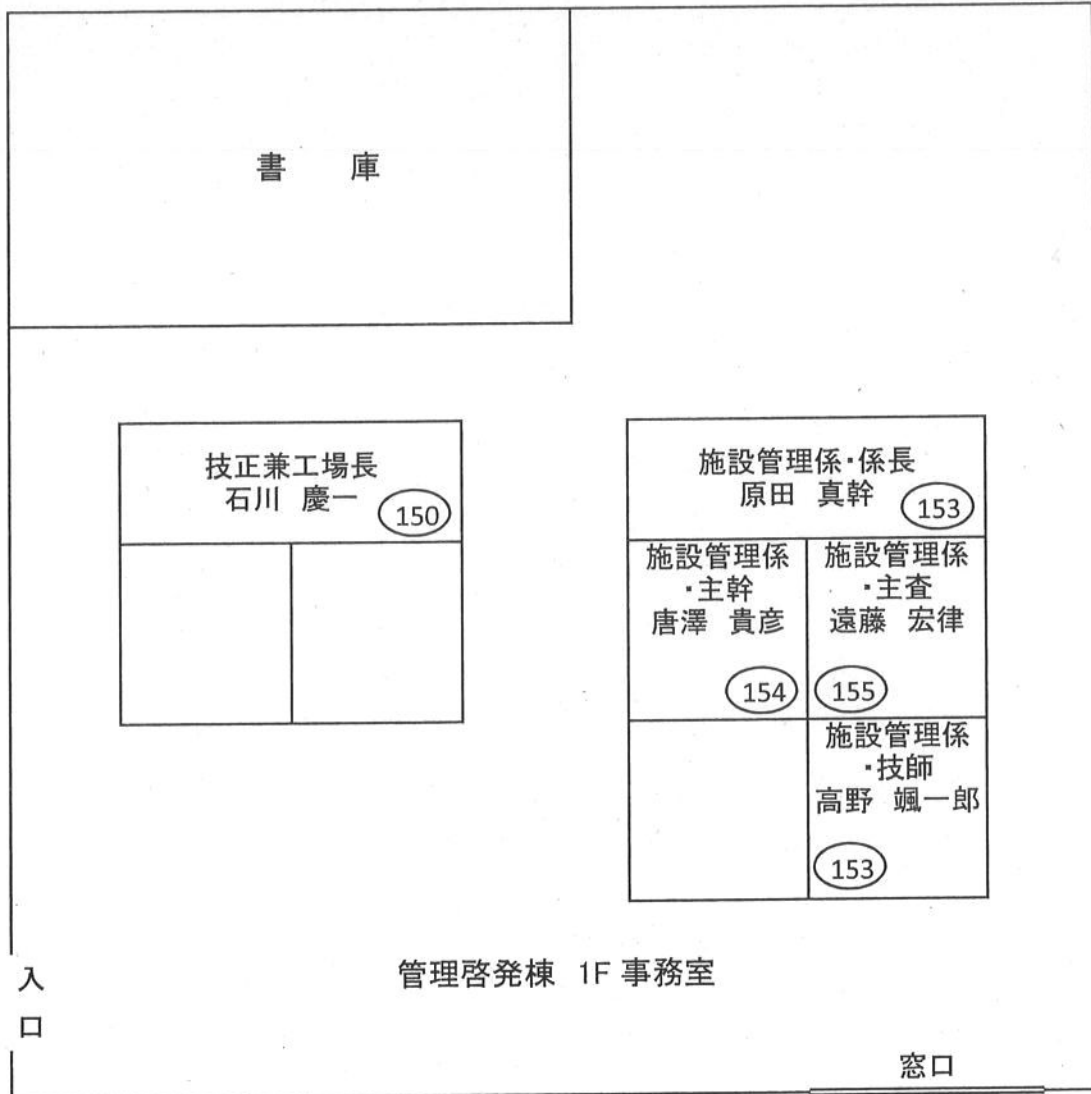

玄
関

〒311-1123
水戸市下入野町2100
電話番号 (029)297-6760
FAX番号 (029)297-5830

福祉部

福祉総務課

生活福祉課

障害福祉課

高齢福祉課

地域支援センター

福祉指導課

介護保険課

福祉総務課座席表(令和4年度)



福祉総務課 部長室直通 ☎ 029-232-9165

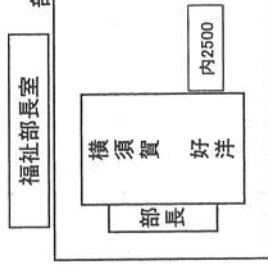

福祉総務課直通 ☎ 029-232-9169
FAX 029-232-9113

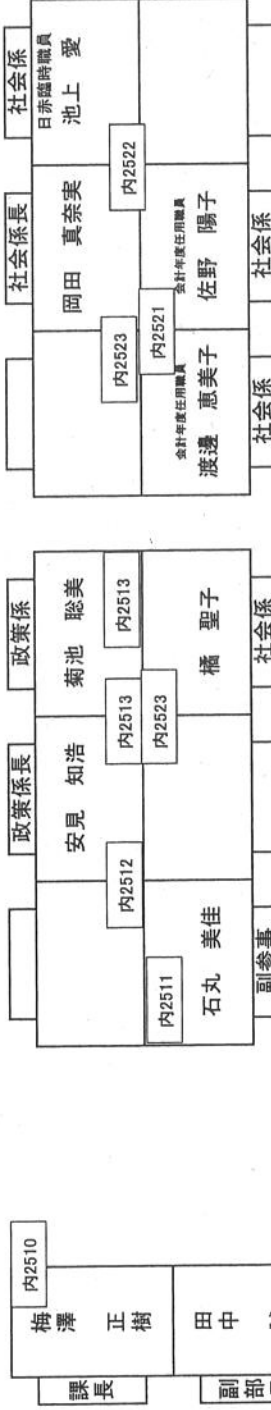

ふれあいの館 水戸市平須町1824-243
☎ 029-243-8940
(館長 叶野 康子, 会計年度任用職員 小林 由美, 小林 恵美子, 武弓 香織)

市民税非課税世帯等臨時特別給付金室
内線: 7615
(会計年度任用職員 半澤 純子)

令和4年4月1日現在

<生活福祉課 座席表>

<事務課> 富田幸江 就労支援	2624	<事務課> 三浦泰恵 就労支援
<事務課> 西村志保 就労支援	2623	<事務課> 荻原洋 就労支援
e-SUITE		<事務課> 飯泉直美 就労支援

2592	窓口当番	窓口当番
2591	窓口当番	窓口当番

2584	窓口当番	窓口当番
2583	窓口当番	窓口当番

2575	小沼宙史 CW	2574	鴨原守男 CW
2573	武藤健志 CW	2572	荒木輝 CW
2571	梅原佑大 CW	2570	佐藤剛大 CW

2565	並木晴樹 CW	2564	堀正和 CW
2563	黒澤俊介 CW	2562	平沼和哉 CW
2561	田口直人 CW	2560	羽石卓真 CW

2555	大山麻緒子 CW	2554	山田嘉太郎 CW
2553	高真絵里 CW	2552	原田貴弘 CW
2551	白土葵 CW	2550	種田俊仁 CW

2631	自立相談支援室
2547	医療 大高政人 介護 大内美智 医療福祉 橋本洋子 医療補助 橋井倫 医療補助 2546
2545	管理係 丸山創士 統計 菅原誠吾 2545

2622	長次敏子 自立支援室 CW	2621	大塚貴 自立支援室 CW
2613	小森亮太 自立支援室 CW	2612	橋本徹夫 自立支援室 CW
2611	李岱真 自立支援室 CW	2610	片根真依 自立支援室 CW

2582	飛田晋江 CW	2581	加倉井翔太 CW
2580	大森昭佳 CW	2579	石間宗大 CW
2585	菅野大智 CW	2584	黒澤琢也 CW

2585	6係長 大内寿施 CW	2584	武子亨 処遇困難 CW
2583	田中れん CW	2582	比佐優之 CW
2581	7係長 安部治憲 CW	2580	小澤翔平 CW

2571	石川起也 CW	2570	中市英伸 5係長 CW
2569	松田真理子 CW	2568	小田香織 4係長 CW
2567	藤山歩未 CW	2566	櫻井和浩 3係長 CW

2561	根木典子 CW	2560	友崎理一 3係長 CW
2559	上村祐輔 CW	2558	井原真彌 2係長 CW
2557	久野千早 CW	2556	菅原真一 2係長 CW

2551	吉田紀子 事務補助 CW	2550	川村隆 1係長 CW
2549	小松崎新輔 事務補助 CW	2548	中嶋純一 課長補佐(管理, 1, 2係)
2547	大田法美 事務補助 CW	2546	須藤正樹 副参事(内部点検)

2545	2545	2544	2543	2542
丸山創士	菅原誠吾	比佐優之	平山 康司	須藤正樹
統計	武子亨	田中れん	副参事(処遇困難ケース)	副参事(内部点検)
管理係長	処遇困難	小澤翔平	課長補佐(3~5係)	課長補佐(6, 7係)
菅原誠吾	友崎理一	黒澤琢也	塚本 和浩	課長
2545	友崎理一	黒澤琢也	櫻井 和浩	櫻井 和浩
2545	友崎理一	黒澤琢也	櫻井 和浩	櫻井 和浩

2629	レセプト点検室
------	---------

2611	7係長 安部治憲
2610	比佐優之
2609	小澤翔平

2585	6係長 大内寿施
2584	武子亨
2583	田中れん

2571	石川起也
2570	中市英伸
2569	小田香織

2561	根木典子
2560	友崎理一
2559	上村祐輔

2551	吉田紀子
2550	川村隆
2549	小松崎新輔

2545	2545	2544	2543	2542
丸山創士	菅原誠吾	比佐優之	平山 康司	須藤正樹
統計	武子亨	田中れん	副参事(処遇困難ケース)	副参事(内部点検)
管理係長	処遇困難	小澤翔平	課長補佐(3~5係)	課長補佐(6, 7係)
菅原誠吾	友崎理一	黒澤琢也	塚本 和浩	課長
2545	友崎理一	黒澤琢也	櫻井 和浩	櫻井 和浩
2545	友崎理一	黒澤琢也	櫻井 和浩	櫻井 和浩

障害福祉課 職員配置図 (令和4年度)

障害福祉課 224-1111 (代)
 障害福祉課 F A X 221-4447
 虐待防止専用 224-1120
 共同受発注センター 291-3948

2640
 障害福祉課長
 平澤 健一

2641
 副参事
 土屋 勝

認定係 (350-8084)
 内2652 → 内2651 → 内2653

給付係 (232-9173)
 内2663 → 内2662 → 内2661

管理係 (350-8053)
 内2644 → 内2643 → 内2642

プリンター	笠原 由里子
認定係長 片桐 博史	2653(親)
会計年度任用職員 大島 彩野	224-1120 (内2671)
会計年度任用職員 原戸 大伸	2651
会計年度任用職員 須加野 陽子	2653(子)
笠井 奈々	2652
会計年度任用職員 伊藤 愛美	会計年度任用職員 久保 睦

会計年度任用職員 渡邊 早絵	2661	給付係長 山内 一豊
291-3948 (内2681)	菅野 早紀	
会計年度任用職員 石川 行雄	2662	
新谷 絢香	曾我 哲哉	
小堤 捺貴	2663	会計年度任用職員 岩城 純江
会計年度任用職員 荻野 洋子		会計年度任用職員 横田 全子

管理係長 木村 能彦	2644(子)	草地 達也
柳内 治子	2642	
澤島 匡	2643	会計年度任用職員 高安 美恵子
会計年度任用職員		竹下 友紀
2644(親)		
会計年度任用職員 青木 信光		会計年度任用職員 菊池 美和子

(窓口カウンター)

高齢福祉課職員配置図(令和4年4月1日現在)

TEL: 029-232-9174(管理係, 高齢福祉係)
 029-232-9110(地域支援センター- 地域支援事業係)
 029-297-5903(地域支援センター- 介護予防係)
 FAX: 029-232-9112

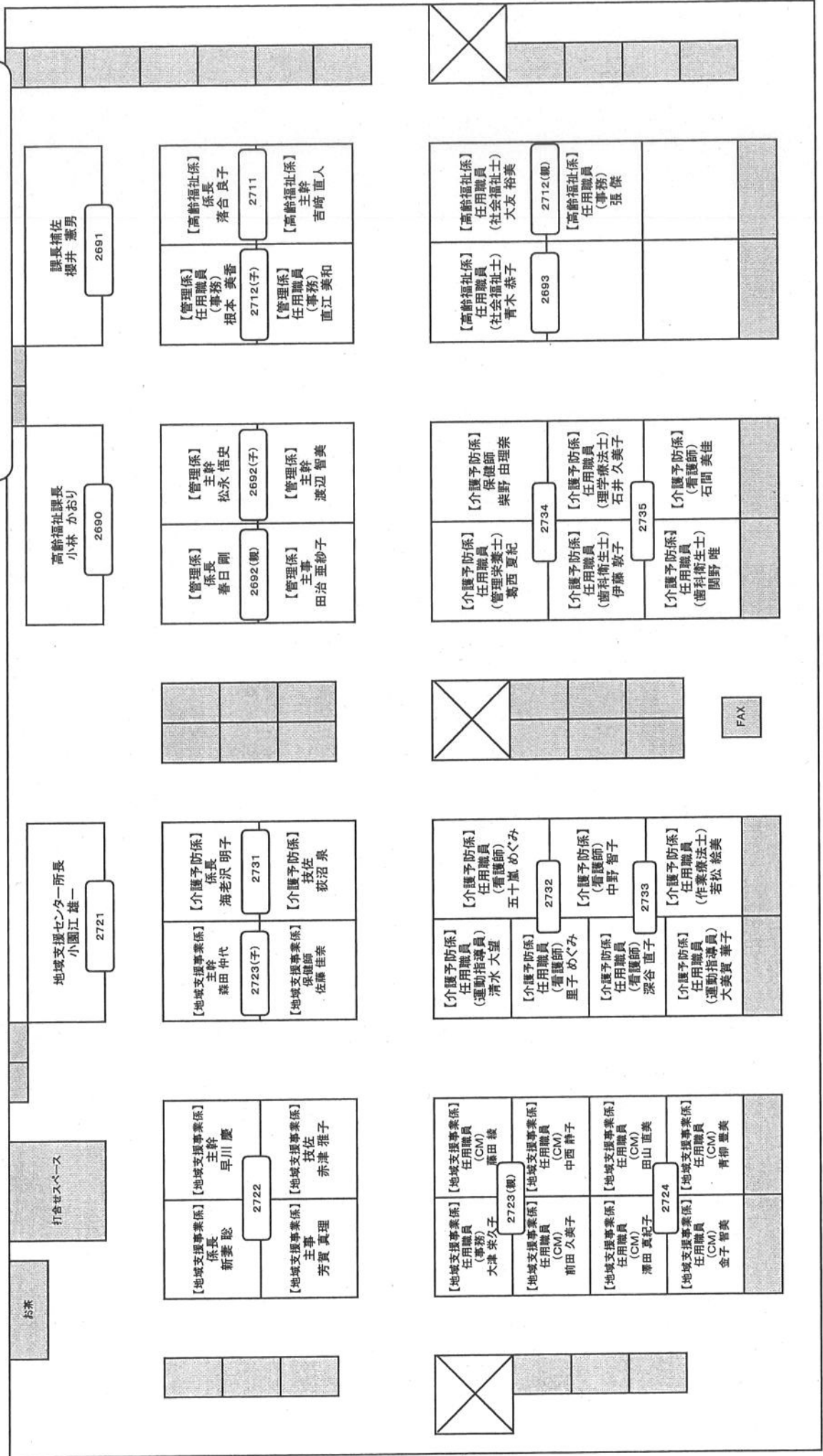

高齢福祉課地域支援センター高齢者支援係配置図(令和4年4月1日現在)
(いきいき交流センター葉山荘内)

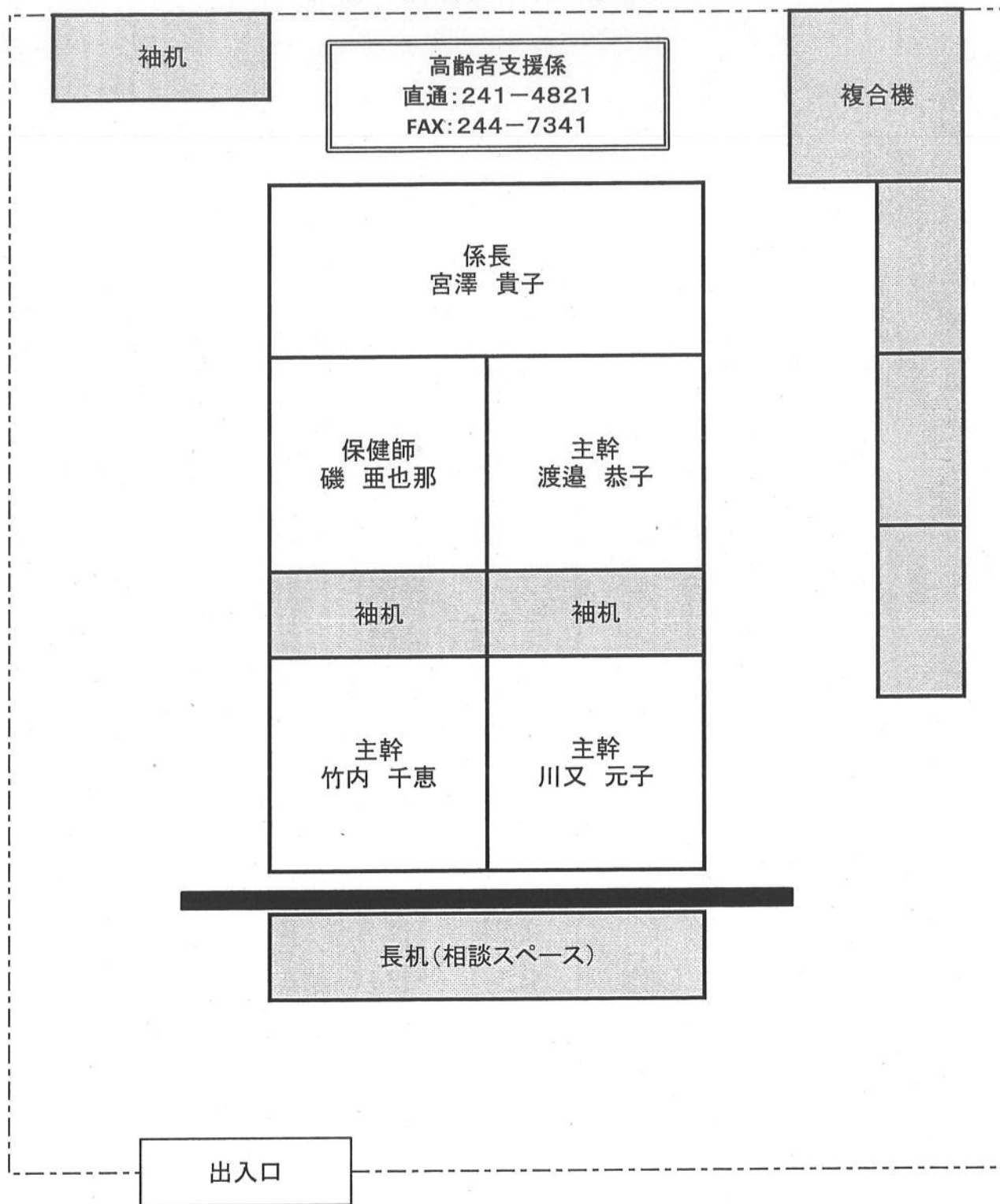

令和4年度 福祉指導課座席表

課長

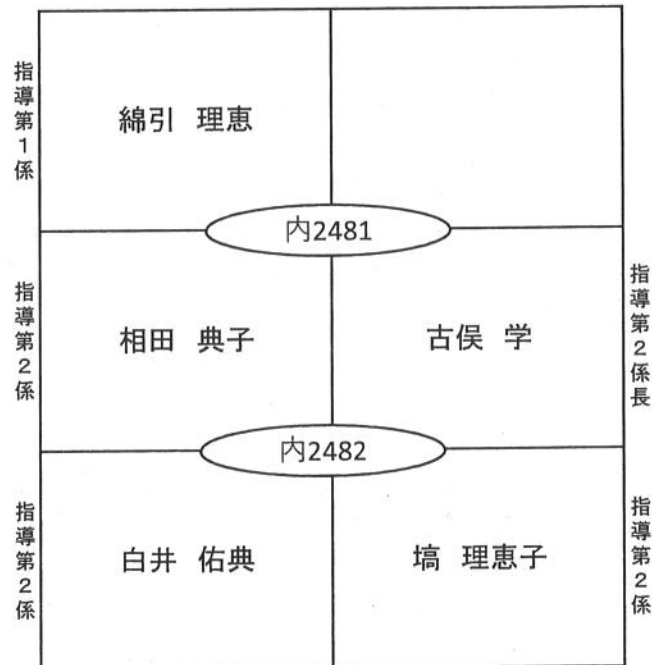
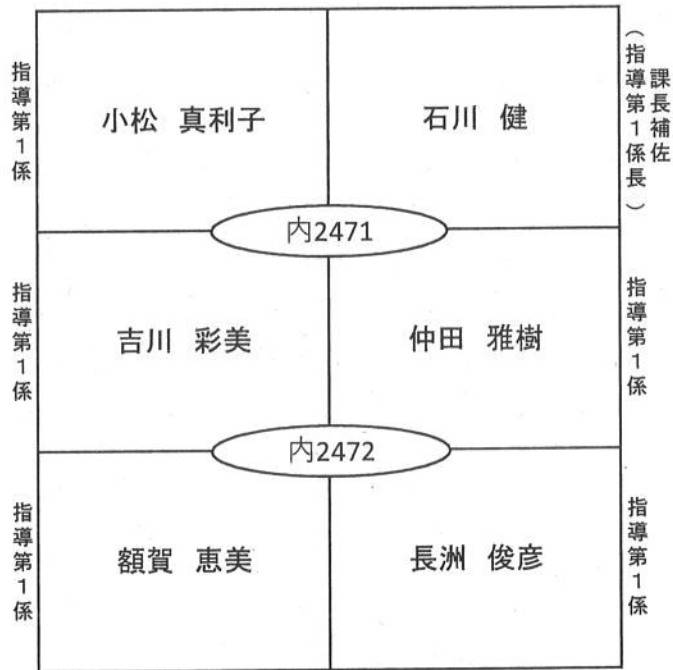
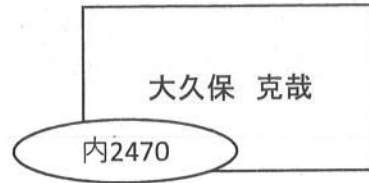

介護保険課 職員配置図 (2022.4.1 現在)

- ダイヤルイン
 029-297-1018 (管理係)
 029-232-9177 (給付係)
 029-232-9194 (保険係)
 029-232-9147 (認定係)

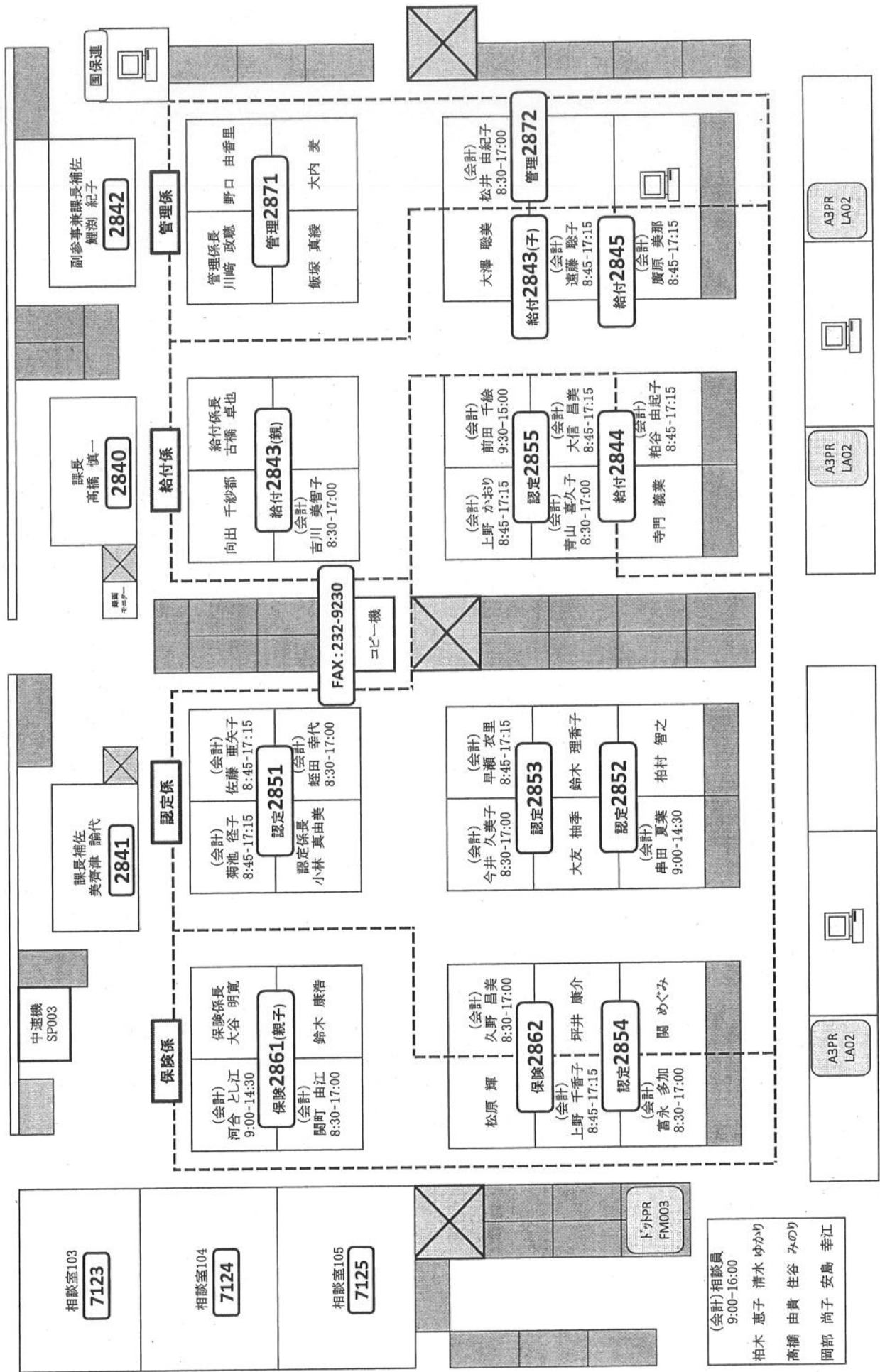

こども部

こども政策課

子育て支援課

こども発達支援センター

幼児保育課

こども部こども政策課 配置図

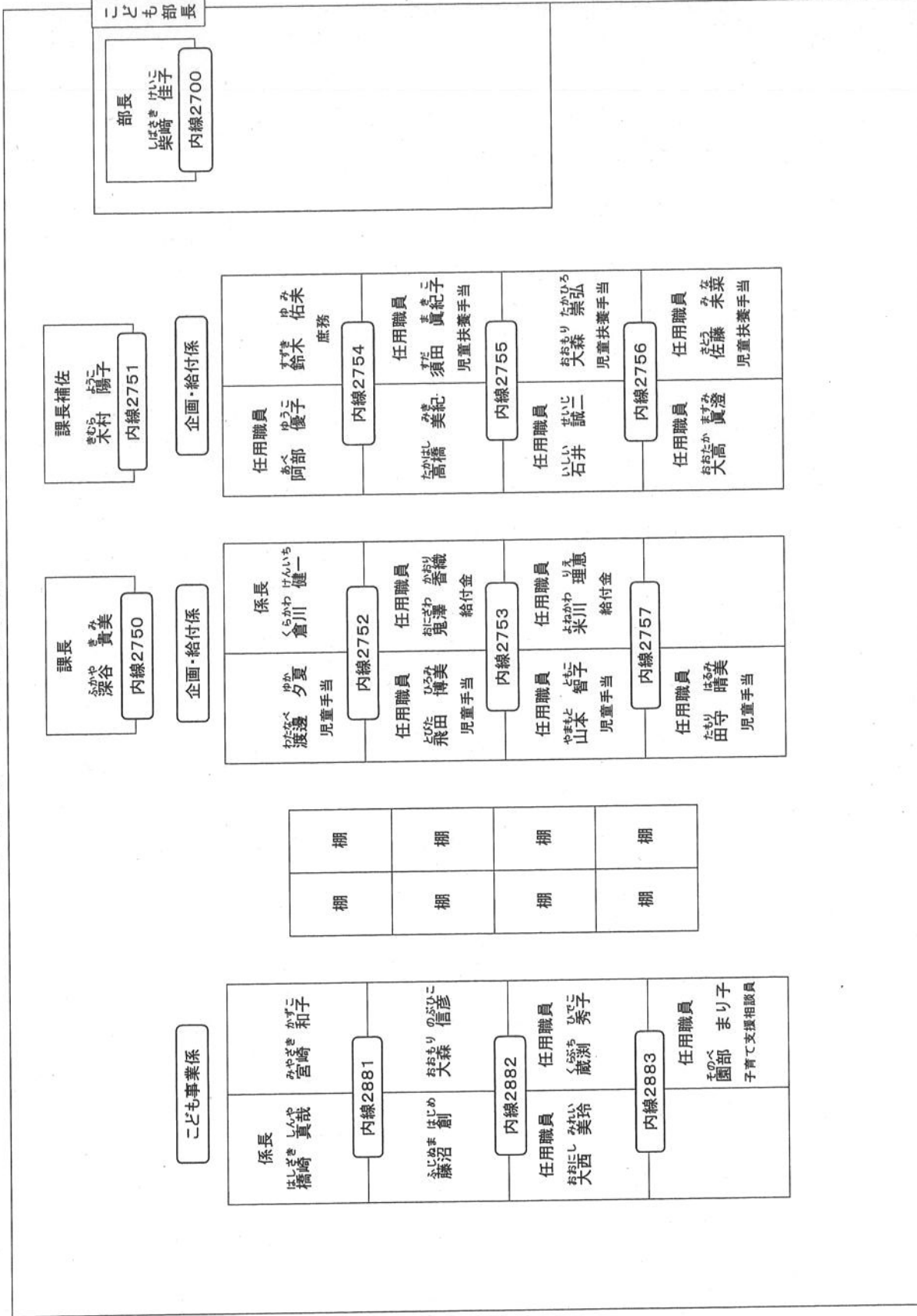

〒310-8610 水戸市中央1-4-1 こども部長 直通303-7330
 こども政策課 企画・給付係 直通232-9176 (2753) FAX 232-9288
 こども事業係 直通350-5577

子育て支援課 座席表

令和4年4月1日現在

相談係・母子保健係		
会計任用 保健師 林 みどり	2777	保健師 川上 雅美
保健師 笹本 有紀子		会計任用 助産師 佐竹 良子
家庭児童相談員 高畑 忍	2776	家庭児童相談員 田中 美智子
会計任用		会計任用

母子保健係		
管理栄養士 城戸 麻衣子	2775	事務 小野 裕子
会計任用 栄養士 赤城 祐子		保健師 小貫 香代子
庵原 美栄子	2774	会計任用 保健師 阿部 奈津子
会計任用 保健師・助産 師 佐藤 美智子 岡部 裕子		
糸賀 三恵子 関 恵子		

相談係		
心理担当支援員 西澤 佳菜子	2764	心理担当支援員 北條 真衣
会計任用		会計任用
女性相談員 大綱 幸江	2763	女性相談員 竹内 リエ子
会計任用		会計任用
CW 黒澤 康貴	2762	CW 早川 沙紀

母子保健係		
会計任用 歯科衛生士 佐川 芳恵	2773	歯科衛生士 人見 裕美
高野 陽子		保健師 瀬戸 友美
会計任用 看護師 青木 茜	2772	保健師 北澤 裕美
横須賀 美由紀		

相談係		
CW 橋本 千尋	2761	CW 數見 望夢
相談係長 窪庭 友介		副参事兼課長補佐 清水 圭子

母子保健係		
保健師 助川 媛香	2771	保健師 山崎 史香
保健師 和田 本		母子保健係長 室橋 晴美

倉庫

2760 参事兼課長 野口 奈津子

こども発達支援センター 職員配置図

プリンター
GCC端末

所長
木田 礼子

子機

直通 253-3650
FAX 253-3655

会計年度任用職員 (事務) 菅本 真琴	言語聴覚士 高橋 まどか
会計年度任用職員 (巡回訪問指導員) 小貫 友江	親機 会計年度任用職員 (言語聴覚士) 江原 恵子
子機 会計年度任用職員 (巡回訪問指導員) 安藤 真弓	子機 会計年度任用職員 (臨床心理士) 堀江 里美

主幹 (社会福祉士) 鶴田 和也	子機
会計年度任用職員 (臨床心理士) 坂井 頼子	会計年度任用職員 (保育士) 川澄 敏子
会計年度任用職員 (保育士) 愛田 百恵	会計年度任用職員 (保育士) 高野 美津子
	会計年度任用職員 (保育士) 石野 みさき

こども発達支援センター五軒分室 職員配置図

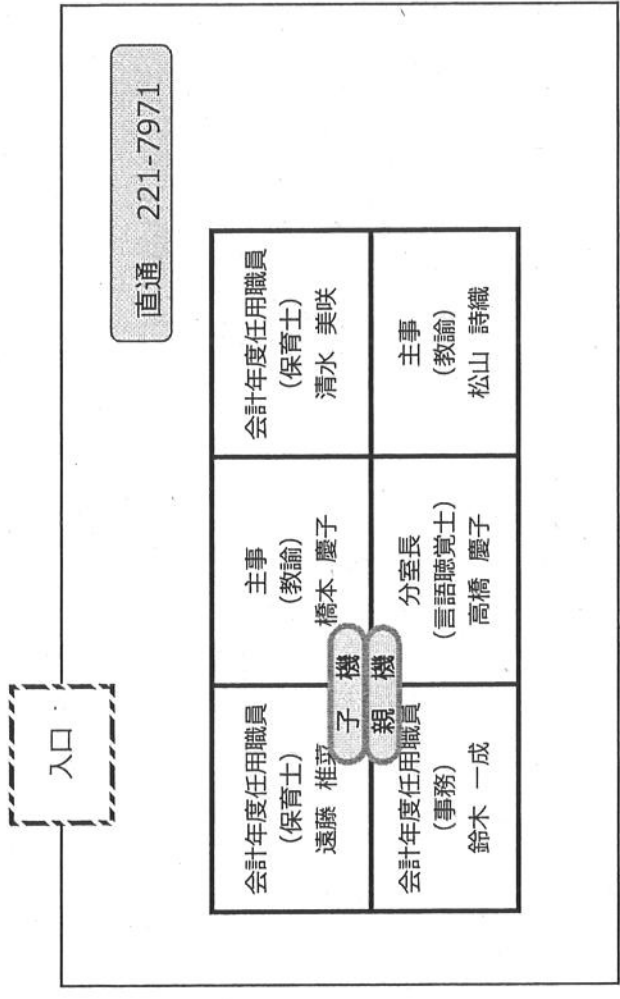

子ども発達支援センター-妻里分室 職員配置図

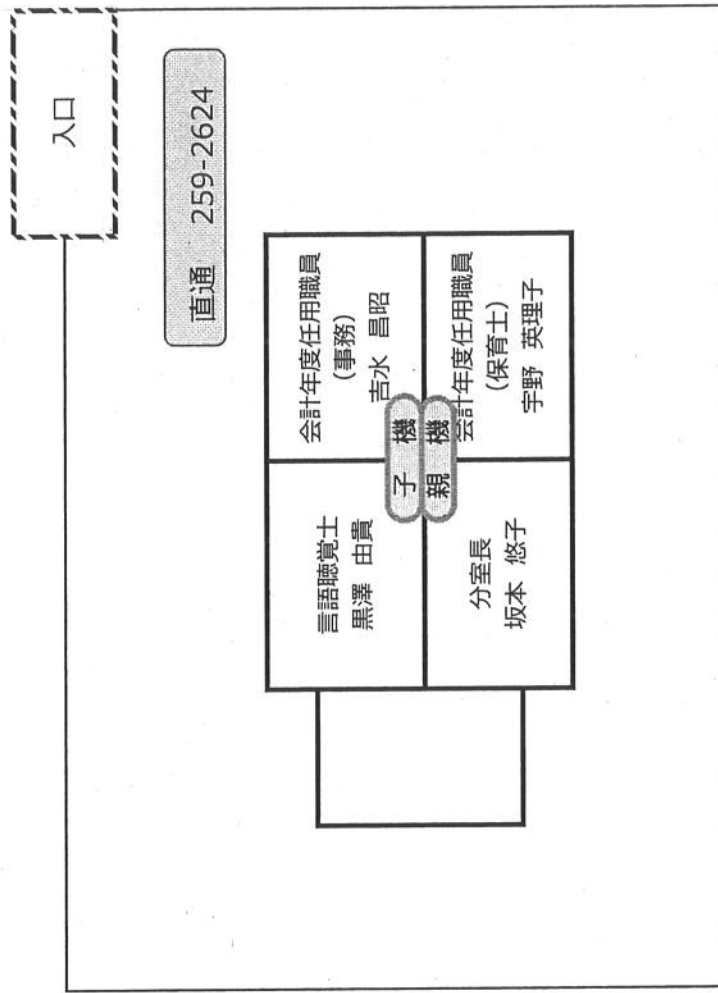

こども発達支援センター百合が丘分室 職員配置図

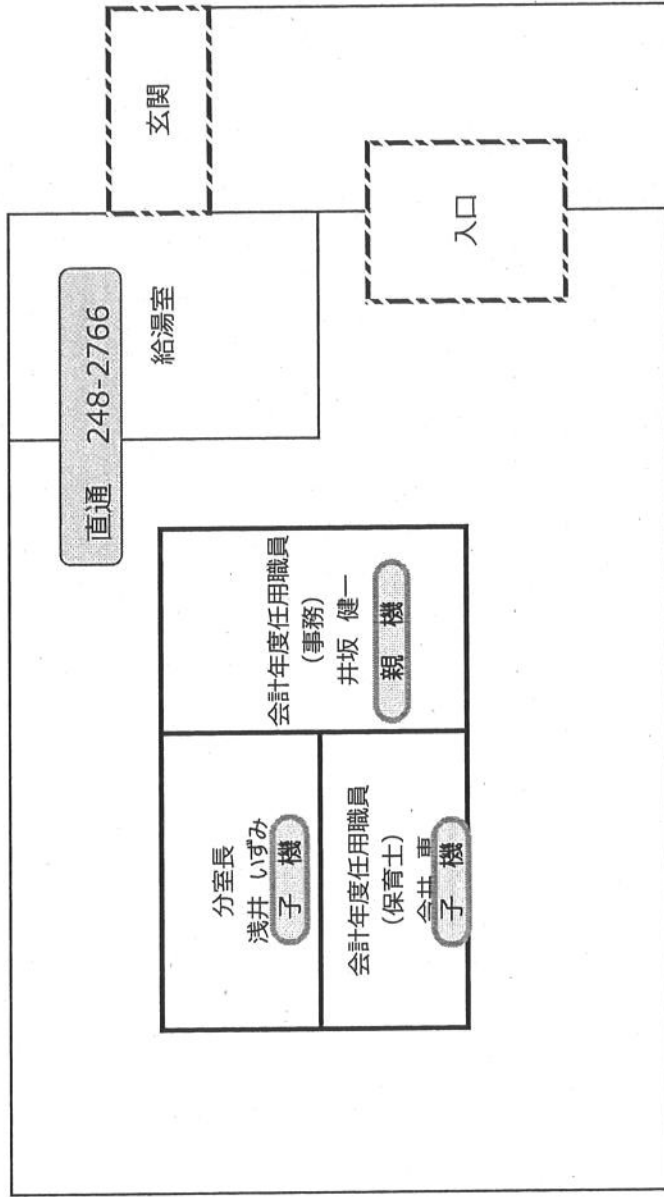

令和4年度 幼児保育課 座席表

☎ダイヤルイン番号 029-232-9243
 ☎FAX番号 029-224-1121

運営管理係長 長谷川 正幸	☎6071
------------------	-------

課長 松本 崇	☎6070
------------	-------

副参事兼課長補佐 菅原 功雄	☎6072
-------------------	-------

上田 壽行	館 美代子
☎運営管理係 6073	
飛田 かおる	鈴木 香織
蛭田 恵子	新井 悠花
霜田 豊	☎運営管理係 6074
鈴木 功	菊池 加純

FAX 224- 1121		
---------------------	--	--

大和田 梢	飛田 薫里
☎入園入所係 6083	
陳野 香織	埴 琴絵
軍司 さち江	菅野 絵理
☎入園入所係 6084	
	須貝 利江

入園入所係長 橋本 純子	岩間 健太郎
☎入園入所係 6081	
箱崎 光	吉成 美稀
岡崎 壮次	井川 仁美
☎入園入所係 6082	
寺門 真紀子	

--	--

施設給付係長 鈴木 敦子	大場 琴枝
☎施設給付係 6091	
落合 祐奈	茂木 佳子
高松 亜優美	黒澤 美浦
☎施設給付係 6092	
右田 しのぶ	

カウンター

(令和4年4月8日現在)

保健医療部

保健所

保健総務課

保健衛生課

動物愛護センター

地域保健課

保健予防課

新型コロナワクチン事業室

国保年金課

2021年4月1日現在

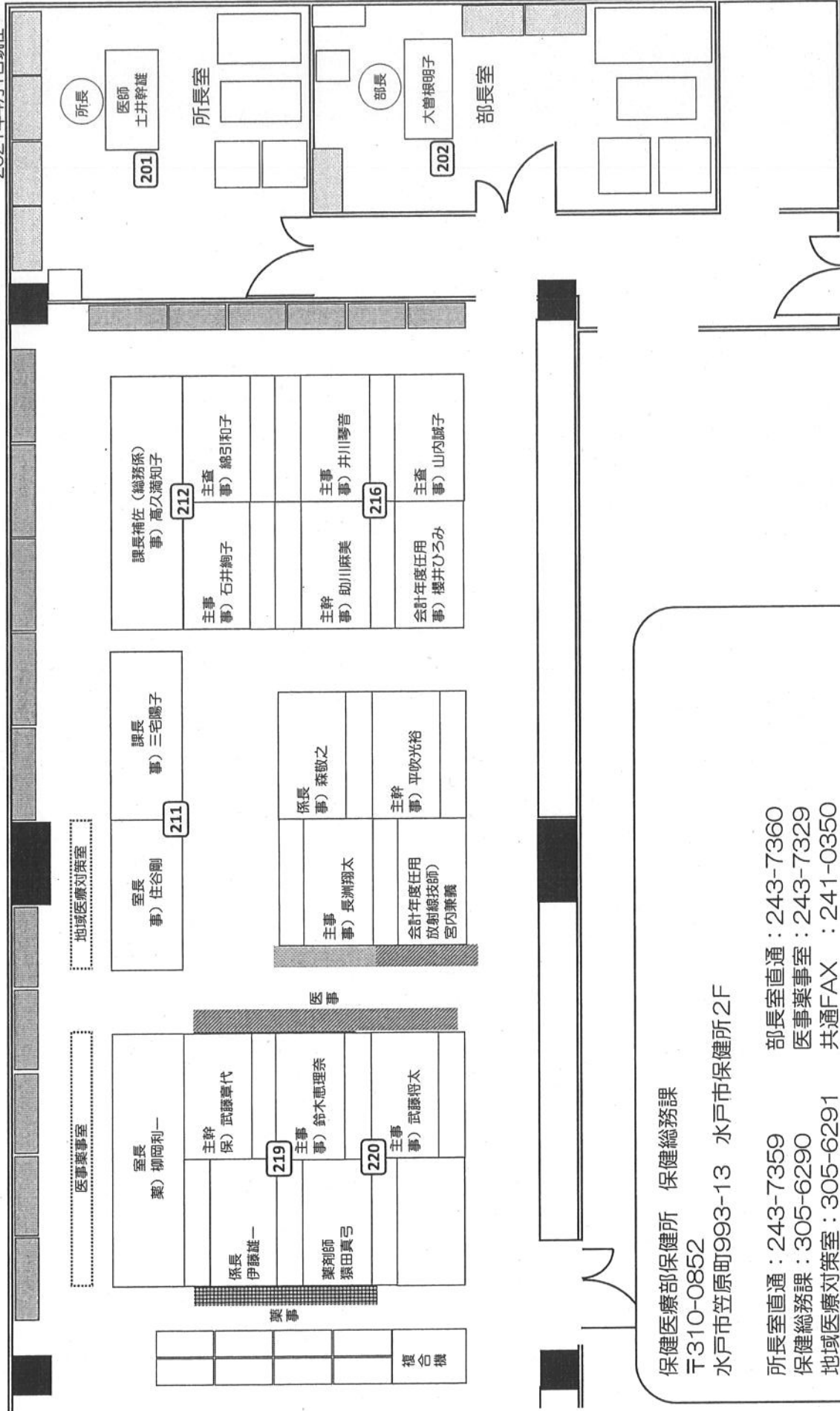

保健医療部保健所 保健総務課
 〒310-0852
 水戸市笠原町993-13 水戸市保健所2F

所長室直通：243-7359
 部長室直通：243-7360
 保健総務課：305-6290
 医事薬事室：243-7329
 地域医療対策室：305-6291
 共通FAX：241-0350

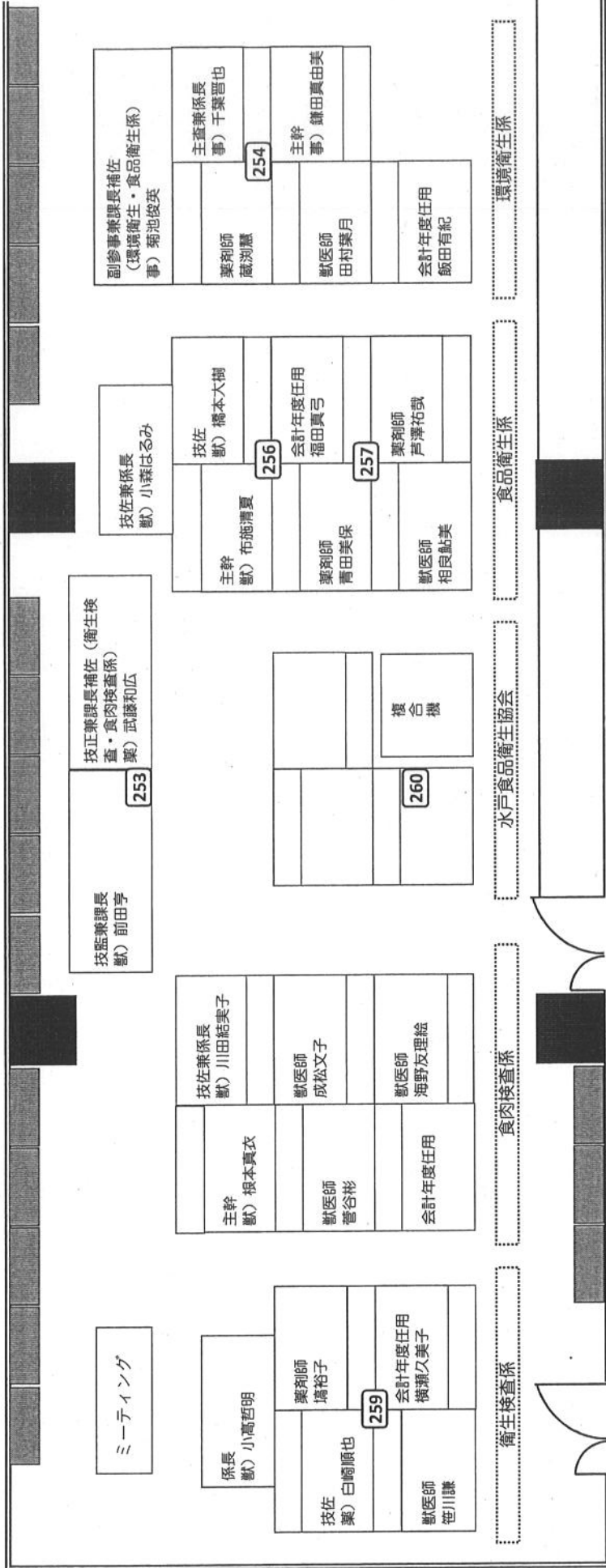

<p style="text-align: center;">保健医療部保健所 保健衛生課</p> <p style="text-align: center;">〒310-0852 水戸市笠原町993-13 水戸市保健所2F</p> <p style="text-align: center;">保健衛生課 : 243-7328 共通FAX : 241-0350</p>	<p style="text-align: center;">動物愛護センター</p> <p style="text-align: center;">〒311-4153 水戸市河和田町999番地</p> <p style="text-align: center;">TEL : 350-3800 FAX : 350-3802</p>	<p style="text-align: center;">水戸食品衛生協会</p> <p style="text-align: center;">TEL : 306-6685 FAX : 241-0355</p>
---	--	--

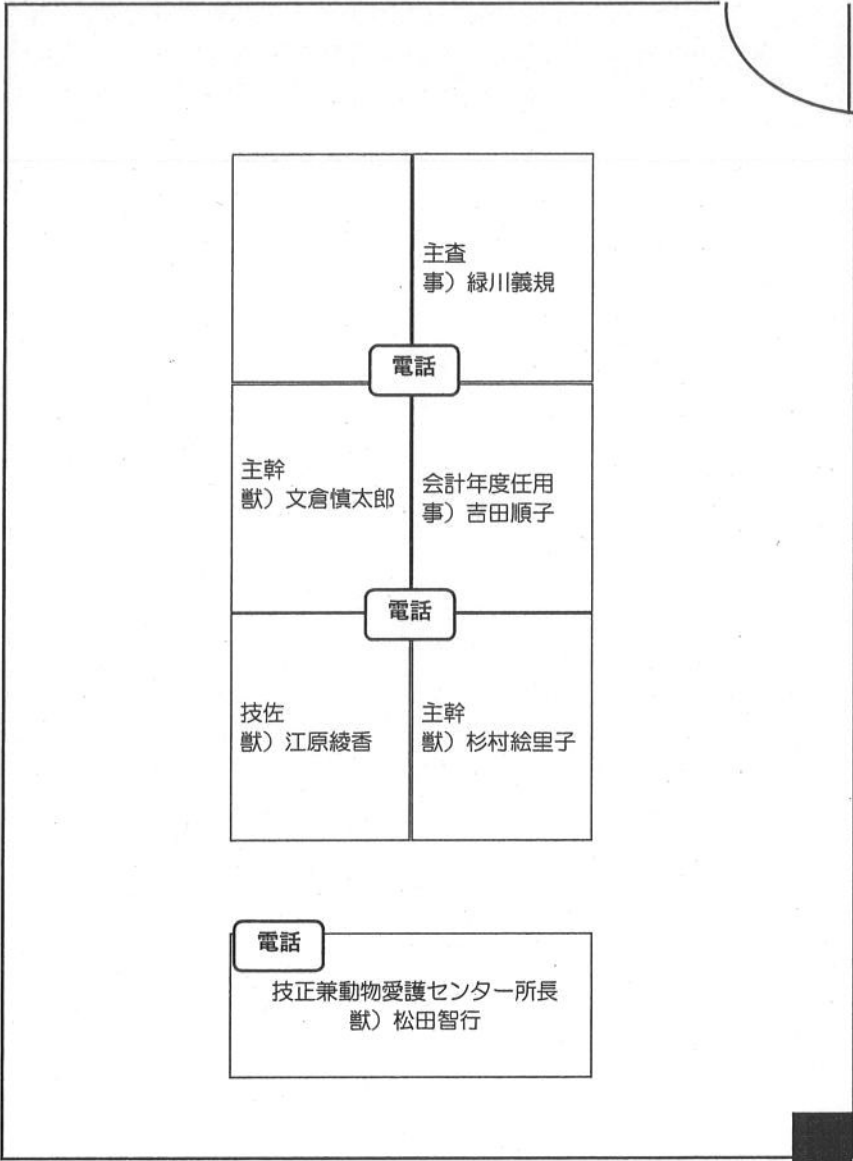

動物愛護センター

〒311-4153

水戸市河和田町999番地

TEL : 350-3800

FAX : 350-3802

保健医療部保健所 地域保健課

〒310-0852水戸市笠原町993-13 水戸市保健所1F
TEL:243-7311
FAX:243-7588

健康相談専用 TEL:243-5520

常澄保健センター
(常澄老人福祉センター内)

〒311-1125水戸市大場町472-1
TEL:269-5285
FAX:269-5286

内原保健センター
(内原ハルスパーク内)

〒319-0315水戸市内原町1384-2
TEL:259-6411
FAX:259-6410

課長補佐
佐藤 倫子

課長
堀江 博之

課長補佐
高安 克子

				124
				125

保健政策係長 弓野 光昭	主幹(保) 深作 美奈	121	会計年度(事) 採用予定
会計年度(事) 平根 京子	122		

保健師 浅野 麻紗子	保健師 木村 万里	118	保健師 飯田 聡美
保健師 山本 敏子	116	主事(栄) 鈴木 美保	117

保健師 諸川 知佳子	技佐(保) 樋分 紀子	114	保健師 宮嶋 香
115			

技佐(保) 道口 尚子	健康増進係長 福田 淳子	114	会計年度(保) 梅島 幸子
保健師 宮嶋 香	115	会計年度(保) 納 由美子	

プリンター (情報課)	複写機
----------------	-----

保健政策係

健康増進係

常澄保健センター TEL:269-5285	所長 細谷 礼子	会計年度(看) 虎口 典子
会計年度(保) 薄井 たまき	会計年度(保) 青野 朱美	

内原保健センター TEL:259-6411	所長 杉田 道代	会計年度(保) 龍田 晴美
会計年度(保) 相 直美	会計年度(保) 小溝 恵理	

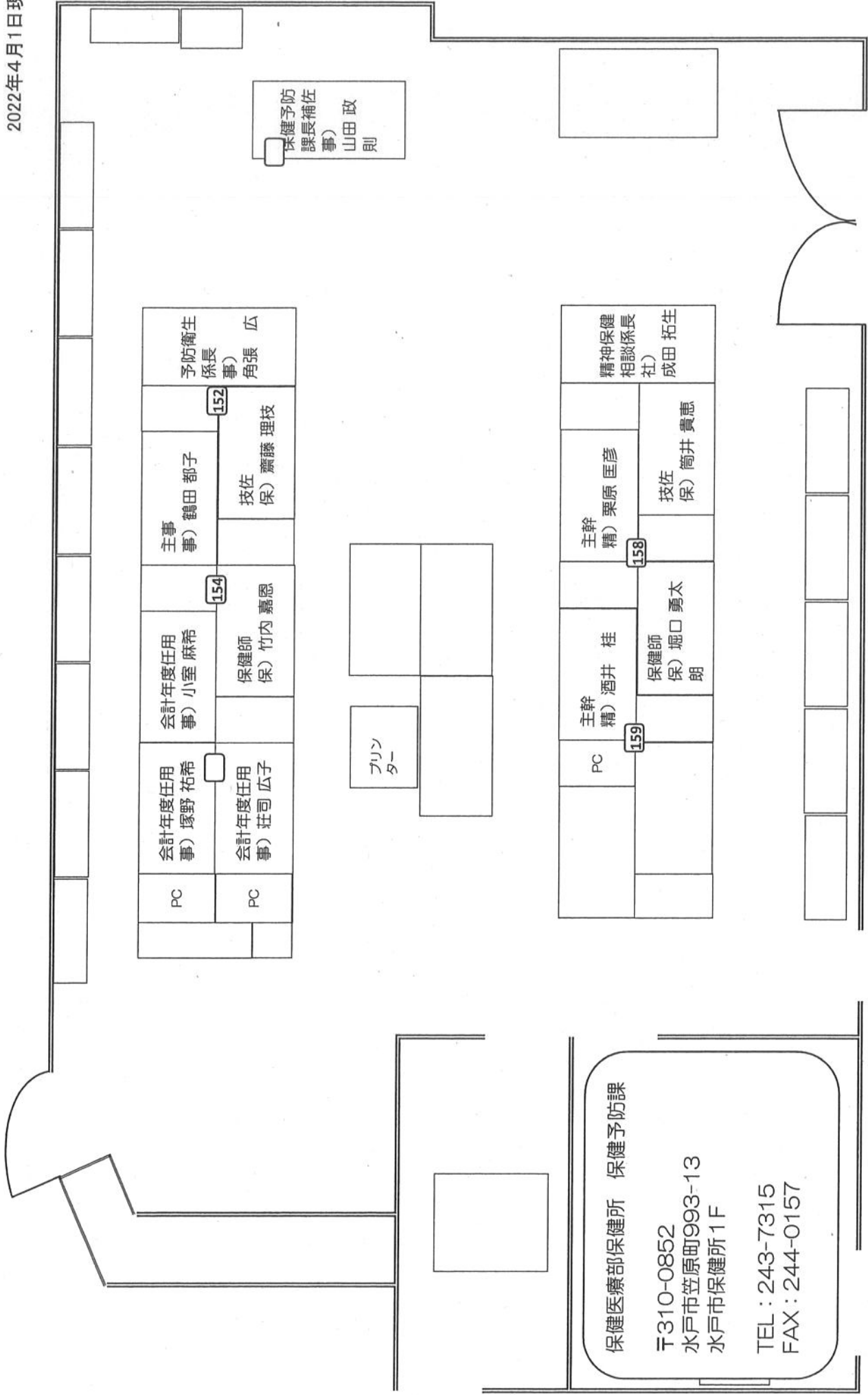

保健予防課長補佐
山田 政則

予防衛生係長 角張 広	主幹 鶴田 都子	152	技佐 齋藤 理枝
154	会計年度任用 小室 麻希	保健師 竹内 嘉恩	
PC	会計年度任用 塚野 祐希		
PC	会計年度任用 莊司 広子		

プリンター

精神保健相談係長 成田 拓生	主幹 栗原 匡彦	158	技佐 筒井 貴恵
159	主幹 酒井 桂	保健師 堀口 勇太朗	
PC			

保健医療部保健所 保健予防課
〒310-0852
水戸市笠原町993-13
水戸市保健所1F
TEL: 243-7315
FAX: 244-0157

コロナ対策室 座席表

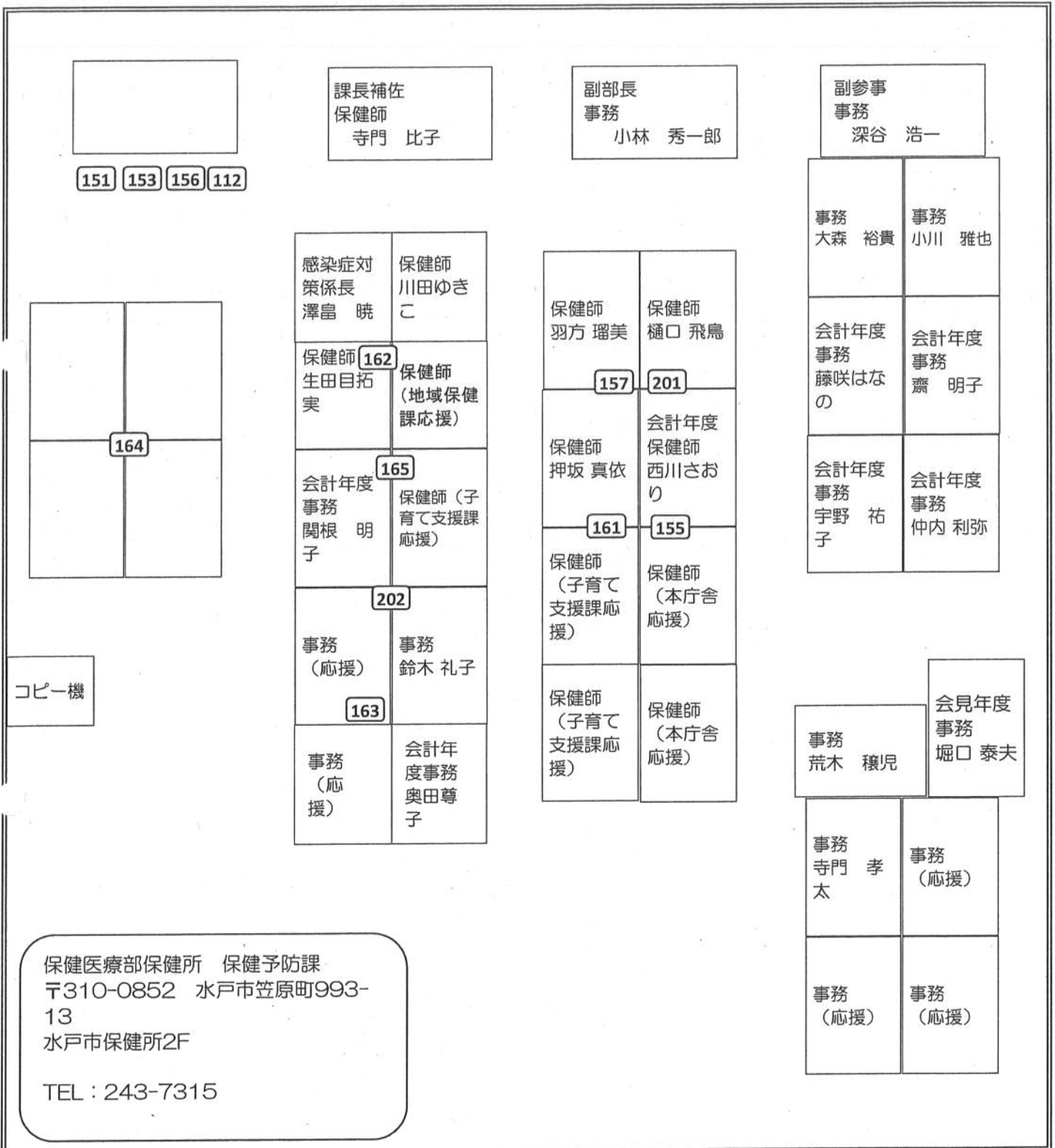

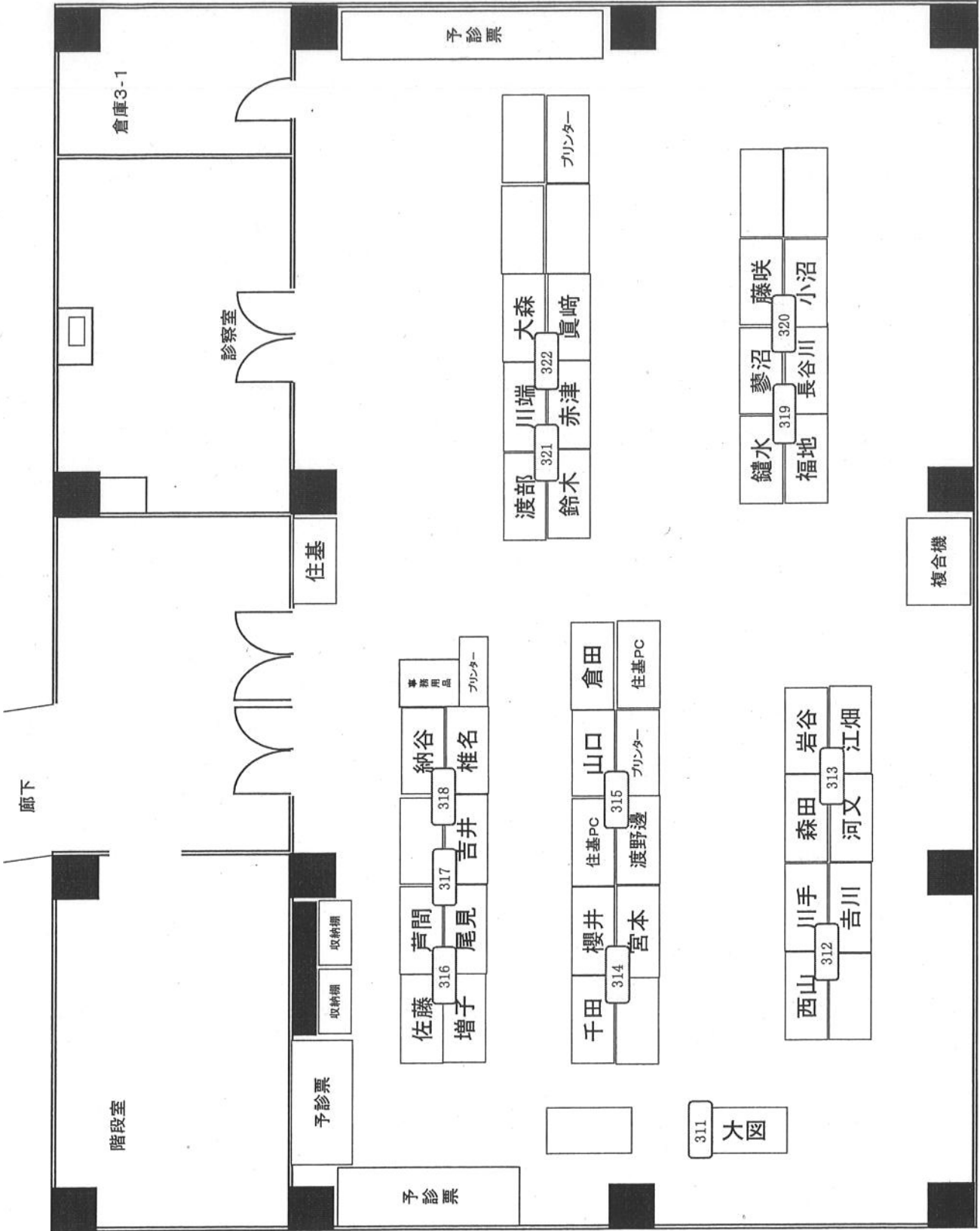

国保年金課職員配置図

令和 4年 4月 1日現在

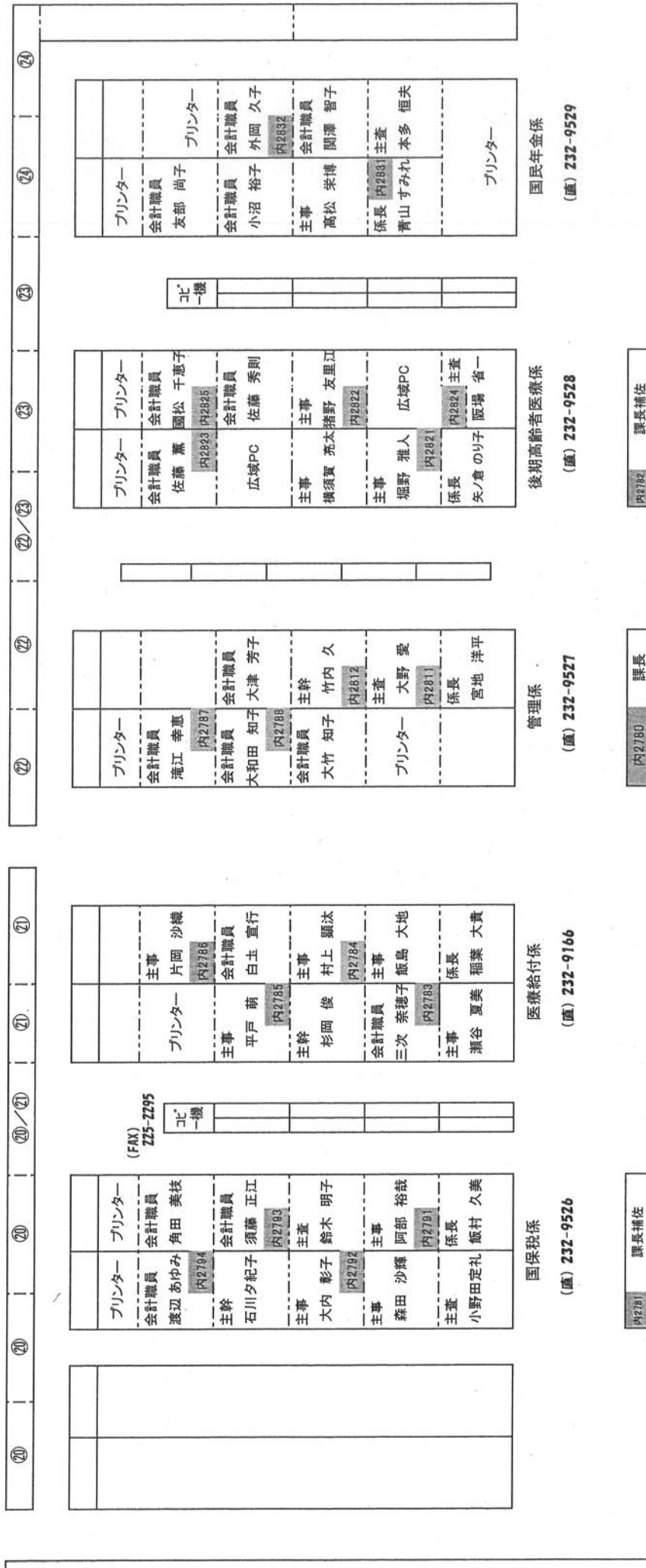

(FAX) Z25-Z295

	プリンター		プリンター	
	会計職員 渡辺 あゆみ <small>内2794</small>		会計職員 角田 美枝	
	主幹 石川夕紀子		会計職員 須藤 正江 <small>内2793</small>	
	主幹 大内 彰子		主幹 鈴木 明子	
	主幹 森田 沙輝 <small>内2792</small>		主幹 阿部 裕哉 <small>内2791</small>	
	主幹 小野田定礼		係長 飯村 久美	

	主幹		プリンター	
	片岡 沙織 <small>内2788</small>			
	主幹 平戸 萌 <small>内2785</small>		主幹 村上 顕汰 <small>内2784</small>	
	主幹 杉岡 俊		主幹 飯島 大地	
	会計職員 三次 奈穂子 <small>内2783</small>		主幹 稲葉 大貴	
	主幹 瀬谷 夏美		係長 稲葉 大貴	

	プリンター		プリンター	
	会計職員 滝江 幸恵 <small>内2787</small>		プリンター	
	会計職員 大和田 知子 <small>内2786</small>		会計職員 大津 芳子	
	会計職員 大竹 知子		主幹 竹内 久	
	プリンター		主幹 大野 愛 <small>内2811</small>	
			係長 宮地 洋平	

	プリンター		プリンター	
	会計職員 佐藤 薫 <small>内2823</small>		プリンター	
	広域PC		会計職員 佐藤 秀則	
	主幹 横須賀 亮太		主幹 猪野 友里江 <small>内2822</small>	
	主幹 堀野 雅人 <small>内2821</small>		主幹 広域PC	
	係長 矢ノ倉 のり子		主幹 阪場 省一 <small>内2824</small>	

	プリンター		プリンター	
	会計職員 友部 尚子		プリンター	
	会計職員 小沼 裕子		会計職員 外岡 久子	
	主幹 高松 栄博		会計職員 関澤 智子 <small>内2832</small>	
	係長 青山 すみれ <small>内2831</small>		主幹 本多 恒夫	

	プリンター		プリンター	
	友部 尚子		友部 尚子	
	小沼 裕子		小沼 裕子	
	高松 栄博		高松 栄博	
	青山 すみれ		青山 すみれ	

	プリンター		プリンター	
	友部 尚子		友部 尚子	
	小沼 裕子		小沼 裕子	
	高松 栄博		高松 栄博	
	青山 すみれ		青山 すみれ	

国民年金係
(直) 232-9529

後期高齢者医療係
(直) 232-9528

管理係
(直) 232-9527

医療給付係
(直) 232-9166

国保税係
(直) 232-9526

	課長補佐		課長補佐
	加藤 浩		加藤 浩

	課長
	関根 豊

	課長補佐
	佐藤 修司

産業經濟部

商工課

観光課

農政課

農業環境整備課

農産振興課

公設地方卸売市場

産業経済部長

直通番号:232-9180

産業経済部長
長谷川
3000

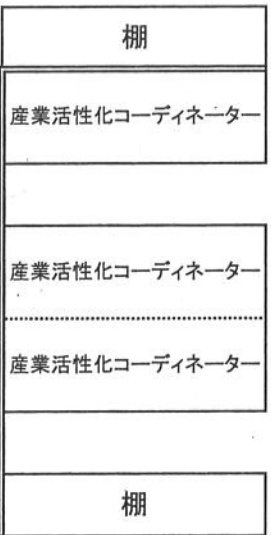
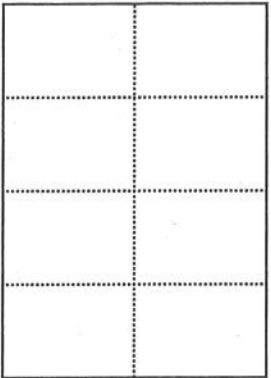

窓口カウンター

商工課配置図

直通番号:232-9185
FAX番号:232-9232

商工課長
椋崎
3010



窓口カウンター

棚

観光課長

棚

観光課

コピー機

棚



窓口カウンター

観光課配置図

観光課長
小林
3030

PC

棚

副参事 川俣	中根
3031	
3032	
勝又 (会計年度)	八百井

企画物産係長 篠原	石川
3033	
3034	
島田	永井

コピー機

商工課

棚

課長補佐兼 事業係長 大関	神原
3041	
3042	
荻沼 (会計年度)	須能

棚

棚

窓口カウンター

農政課座席表

直通番号 232-9181
FAX番号 232-9255

内線3050

農政課長
後藤

課長補佐 久米	振興係長 肥後
内線3061	
振興係 伊澤	振興係 黒羽 (会計)
内線3062	
振興係 柏木	振興係 倉田

振興係 小峰 (会計)	振興係 久保木
内線3063	
振興係 角田 (会計)	振興係 木村
内線3064	
PC	振興係 福地

企画係 照山	振興係 深澤 (会計)
内線3052	
企画係長 羽方	企画係 大島
内線3051	
企画係 青木	企画係 安形

コピー機

棚

窓口カウンター

令和4年度 農業環境整備課 座席表

3090

課長
三村 隆

直通番号 232-9183
FAX番号 232-9339

農政課

3111

課長補佐
溝江 誠

(土改)
滝浦 章子

3091

(土改)
羽石 友香

棚

(土改) 土地改良係長
安達 茂 薄井 修

3092

(土改) 会計年度任用職員
高塩 勇太 大場 由貴

3093

(土改) (土改)
美野輪 陽一 岩瀬 慶子

農政課

コピー機

棚

地籍調査係長
坂下 修

3112

(地籍) (地籍)
小川 純 細谷 典史

3113

会計年度任用職員
谷中 弘明

PC

窓口カウンター

窓口カウンター

農産振興課

☎	⑤
---	---

課長	永盛 光郎	☎	⑥
----	-------	---	---

課長補佐	谷津 光洋	☎	④
------	-------	---	---

(ブランド推進係)

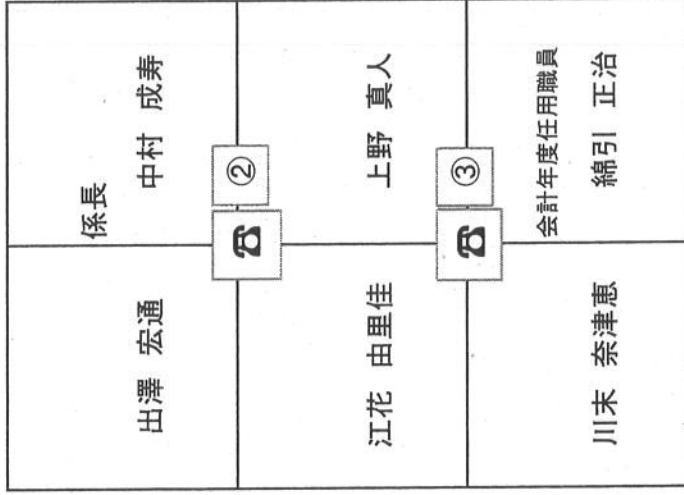
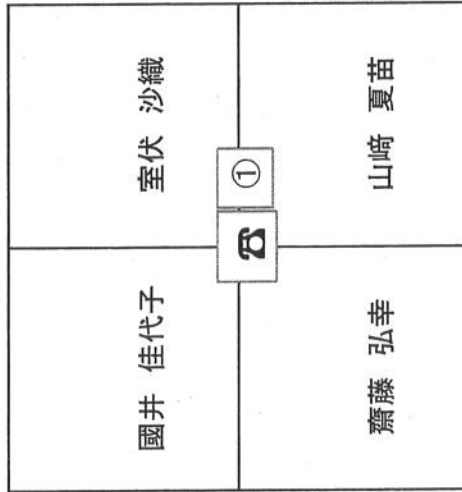

電話番号 029-259-2212

FAX番号 029-259-2480

カウンター

令和4年4月1日現在

公設地方卸売市場

電話 226-2331 (直通)

場長 宮田 正一

参事 川崎 幹男

花香 係長 智幸	笹島 理恵
皆川 ひかり	猪瀬 香織
加藤 木優	松本 克己

次長 飯田 宜秀	
寺門 友輔	田上 真

建設部

建設計画課

道路管理課

道路建設課

生活道路整備課

河川都市排水課

建築課

土木補修事務所

内原建設事務所

建設部長
大和 直文
3200

技監兼課長
上田 航
3210

課長補佐
柳橋 宏幸
3211

棚

道路計画係長 橋本 賢一	3212	道路計画係 大貫 智生
	3214	
経理係 内田 悠太		

経理係 太田 雄也	3213	経理係長 根本 隆弘
	3215	
経理係 木村 友香		

複合機
FAX
232-
9208

棚

水戸市役所 所在地 〒310-8610
茨城県水戸市中央1-4-1
水戸市役所 代表番号 029-224-1111
建設計画課 直通番号 029-232-9233
建設計画課 FAX番号 029-232-9208
建設計画課 Eメール ken-seisa@city.mito.lg.jp

総合治水計画 係長 広沢 拓	3231	総合治水計画係 吉井 俊介
	3232	
総合治水計画係 米川 円		PC

道路計画係 栗原 一樹	3221	会計年度 任用職員 関根 亜紀子
	3222	
道路計画係 野口 莉沙		PC

建設計画課 職員配置図

カウンター

道路管理課

【15名,うち技能労務職員1名】

ダイヤルイン番号 232-9195

FAX番号 232-9287

※①～⑥は,着信順番

窓口

		田中 明
3261	3262管理係	
	PC	

寺内 孝明 ①3243管理係	澤島 梢太	菅野 康範 係長
鈴木 元之	塚原 達朗	④3242管理係 小松 政治

丹治 雅人
課長
3240

豊田 晃大 ②3252台帳係	中村 恵大	渡部 健一 係長
加藤木 尊久	小泉 有輝	③3251認定外道路係 武笠 健司 係長

飯田 健一
課長補佐
⑤3241

令和4年4月1日

道 路 建 設 課

内線 3270

技監兼課長 松葉 光隆

内線 3271

課長補佐 鯉淵 英雄

工務第1係

工務第1係長 小貫 貴史	内線 3272	内線 3273	技師 小川 裕貴
技師 上村 祐太			主幹 山田 栄一郎

工務第2係

主幹 梶田 則行	内線 3282	内線 3281	課長補佐兼 工務第2係長 深谷 周平
主事 原 裕之			主事 米内 建祐

工務第3係

工務第3係長 石川 博誠	内線 3292	内線 3291	主幹 岡崎 雅行
技師 海野 洋平			技師 藍原 惇

工務第4係

			工務第4係長 鈴木 美和
主幹 飯野 教尚	内線 3311	内線 3312	主幹 中山 達也
主幹 栗崎 和也			技師 佐々木 大樹

カウンター

ダイヤルイン
FAX

232-9191
232-9294

R4年度 生活道路整備課 職員配置図

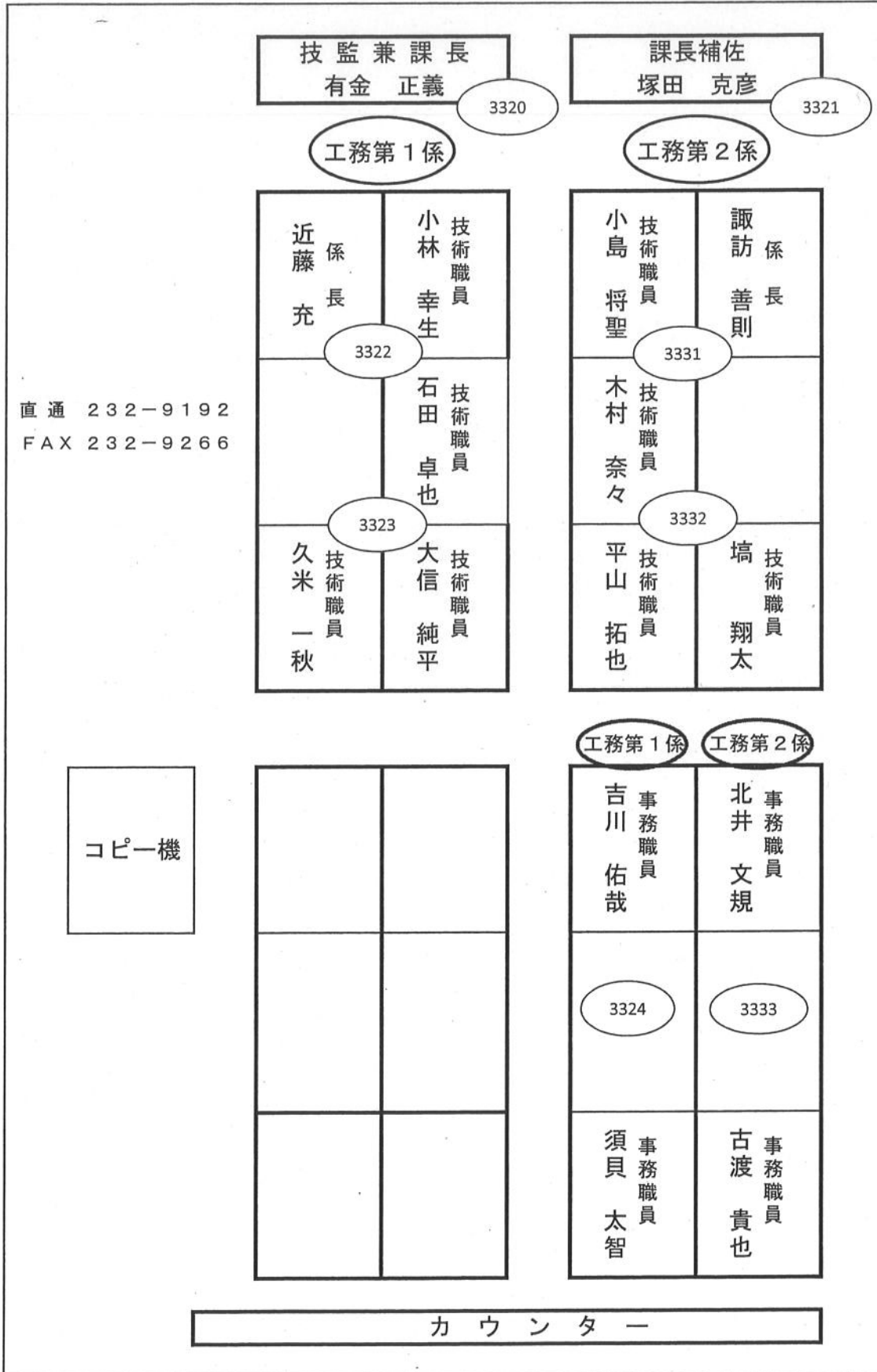

【河川都市排水課】

○番号は、ダイヤル順

直通 TEL:029-232-9204

FAX:029-233-6275

大山 裕己 技監兼課長 ☎ 3340	⑧
--------------------------	---

鯉淵 覚 課長補佐 ☎ 3341	⑦
------------------------	---

工務第1係	
浅野 二憲 係長 ☎ 3352	
	向井 優騎
竹内 哲矢	
☎ 3351	
	大輪 貴信

工務第2係	
	長嶋 仁 係長
坂場 隆一	☎ 3362
	西山 哲矢

管理係	
大和田 健郎 係長 ☎ 3342	
	袖山 良美
☎ 3343	
山崎 芽衣	

管理係	
大野 貴行	
☎ 3361	
	田中 秀樹
☎ 3342	
外山 湧太	

R4年度 建築課 職員配置図

建築課
 ダイヤルイン番号
 ・232-9197
 FAX番号
 ・232-9240

課長
 大和田 聡
 TEL 3370

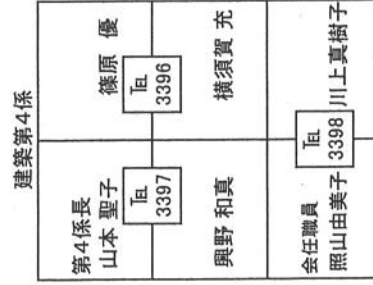
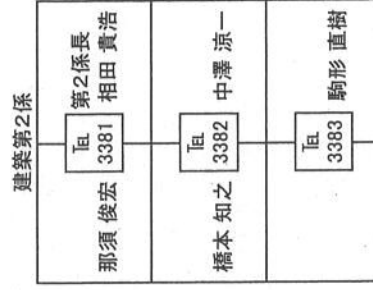
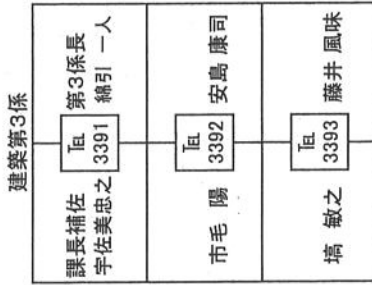
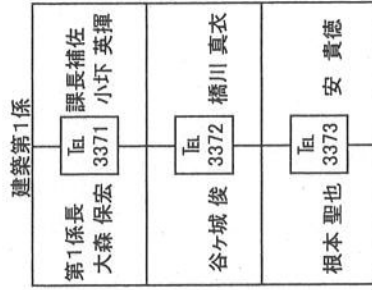

FAX



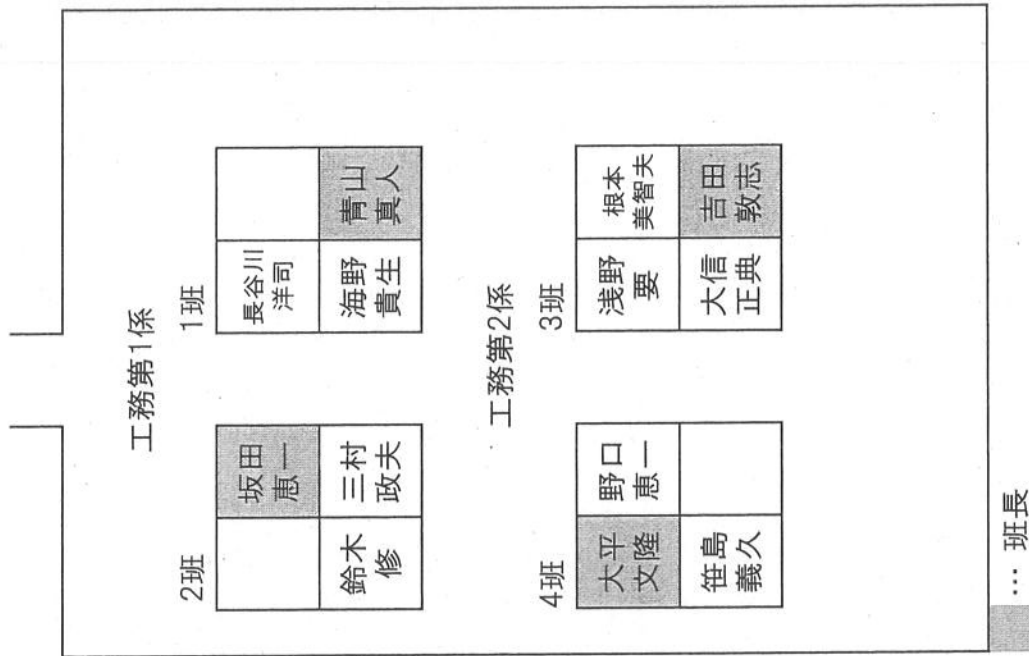
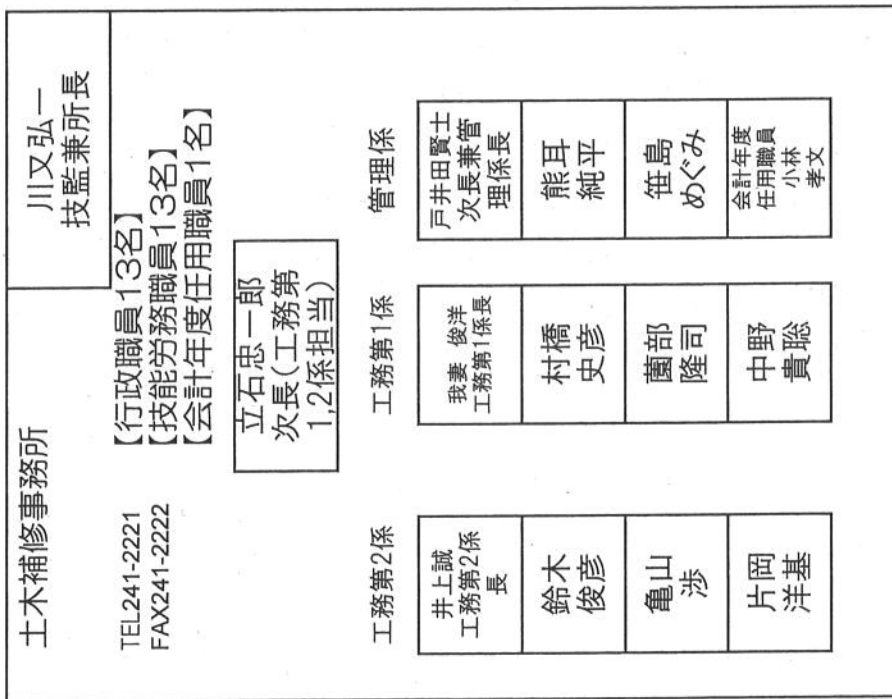

令和4年4月1日

建設部 内原建設事務所 職員配置図

技監兼所長	☎ 150	次長	
谷萩 幸治		佐藤 拓也	
土木係		管理係	
係長 鈴木 広大	☎ 152	☎ 153	係長 照沼 洋介
主幹 池田 良太			主幹 白石 貴子
技師 関谷 悠陸	☎ 154	☎ 151	会計年度 任用職員 大畠 誠

〒319-0393 水戸市内原町1395-1 内原庁舎3F

水戸市 建設部 内原建設事務所

TEL 029-259-2213(直通)

(短縮 * 501)

FAX 029-246-5225

e-mail u-kensetsu@city.mito.lg.jp

都市計画部

都市計画課

建築指導課

公園緑地課

植物公園

市街地整備課

東前地区開発事務所

内原駅南口周辺地区整備事務所

住宅政策課

泉町周辺地区開発事務所

水戸市都市計画課

直通：232-9206
FAX：224-1117

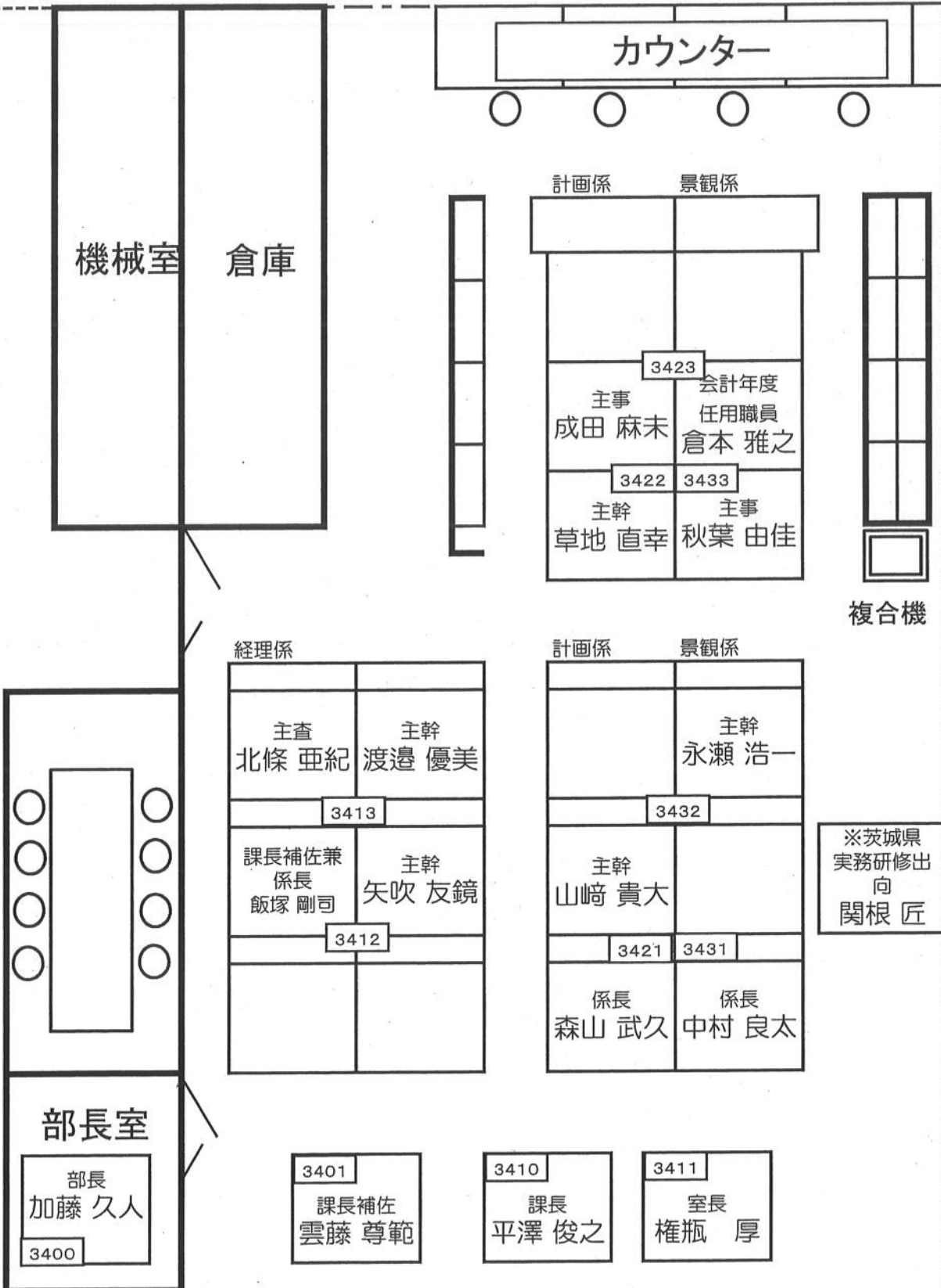

建築指導課

窓口カウンター



棚
複合機

主幹 古池 博明	技師 小嶋 真奈美 <small>(前住 実保み)</small>
3461	
主幹 原 好徳	係長 大塚 裕哉
3462	
審査第2係	
建築士会 青柳 みゆき	係長 打越 圭一郎

会任職員 蛭田 明子	会任職員 橋本 実奈
3451	
主幹 鈴木 崇大	主幹 前野 勝
3452	
会任職員 西野 恵美	課長補佐 大森 基順
審査第1係	

棚



棚

技正 青木 昌弘	会任職員 高瀬 愛美
3444	
主幹 小島 悦子	主事 齋藤 貴史
3443	3442
技師 梅沢 和奏	主幹 成田 正弘
指導係	

技師 田口 優斗	主事 倉澤 正樹
3471	
技佐 岩崎 卓也	技佐 磯前 由紀
3472	
係長 畑山 日出男	会任職員 平塚 茜
開発指導室	

棚

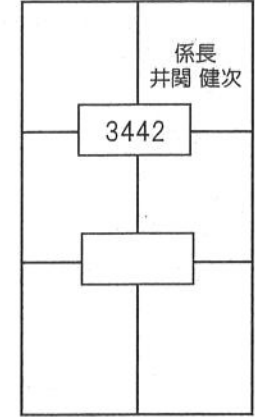

3440
課長
井原 孝志

3441
室長
河合 仁志

電話: 029-232-9210
FAX: 029-224-1129

公園緑地課

直通：232-9214

FAX：224-1116

カウンター

緑化
緑化
緑化
庶務

会計年度 任用職員 大島 宏美	会計年度 任用職員 正木 未佳
3483	
3494	
技術職員 須能 信明	技術職員 市毛 雄太

建設部
打合せスペース

複合機

施設係

施設係

緑化係

千波湖係

施設
施設
施設
施設係長

技術職員 坂下 瞳	技術職員 青木 勇輔
3493	
3492	3491
係長 舟木 豊	課長補佐 菅本 智克

事務職員 高倉恭佑	技術職員 新村 翔太郎
3482	3512
事務職員 堀江菜々恵	事務職員 鈴木 翔
3481	
係長 足立 孝之	係長 秋葉 健介

千波湖
千波湖
千波湖
千波湖
千波湖係長

3480

課長
鶴井 昭宏

課長

補佐
緑化係長

3511

千波湖管理室長
高根 尚久

室長

公園協会：029-244-2888

植物公園：029-243-9311

植物公園

副参事
(日本植物園協会大会担当)

安達 禎展

※水戸市公園協会派遣

城山 美穂
皆川 源一郎
弓野 憲一

市街地整備課

打合せスペース	

打合せスペース	

計画係	
3523	
主幹 小泉 雅史	
3524	
係長 矢ノ倉 崇哲	

計画係	
	技師 伊藤 崇将
	3532 技師 大高 和佳奈
	3531 主幹 渡邊 一貴

課長 小田切 幸司	
3520	

課長補佐 谷萩 広明	
3521	

技師 石井 悟
(県都市整備課へ実務研修生として派遣中)

埋蔵文化財センター2階

東前地区開発事務所

直通 : 269-3090
FAX : 269-3092

所長
木村 浩道

計画係

係長
田沢 一憲

主幹
小林 洗貴

整備係

係長
安見 昇

{ 入口 }

内原庁舎3F

内原駅南口周辺地区整備事務所

直通：215-9911
FAX：215-9912

所長
佐野 彰信

コピー機

テーブル

技佐兼係長 一澤 亮二	主幹 小山 祐介
会計年度 任用職員 宮本 次男	

テーブル

カウンター

{ 入口 }

住宅政策課

直通 : 232-9222
FAX : 232-9286

{ カウンター }

建築指導課スペース

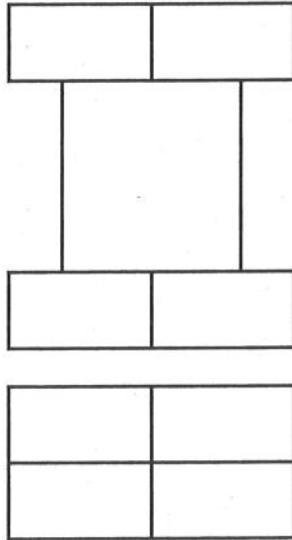

政策係

	☎3543 主幹 澤内 友美
☎3542 会計年度 山本 智美	
	☎3544 係長 中島 大輔

打合せスペース

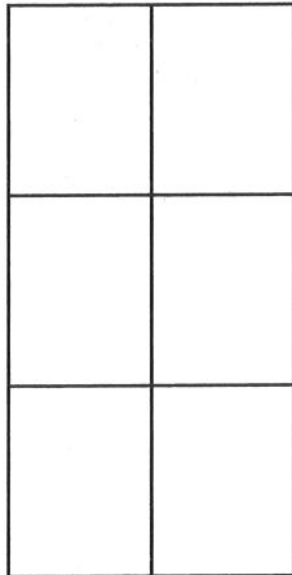

市営住宅係

☎3552 主事 柴崎 美穂	
係長 高久 純	☎3553 主事 安部 孝康
☎3551	端末 プリンタ

☎3540	課長 砂川 和敏
-------	-------------

☎3541	課長補佐 寺山 善一
-------	---------------

令和4年度 泉町周辺地区開発事務所座席表

技監兼所長
大森 幹司

次長
磯前 直志

周辺整備係

事業推進係

係長 内記 秀人	係長 小林 健典
主幹 宮田 翔	主幹 吉元 一真
主幹 新宮 慶彦	主幹 寺門 大樹
技師 塩谷 将史	

{ 入口 }

會計課

会計課

常陽銀行側

総合カウンター側

【出納係】
井坂 早央里

☎1923

【出納係】
会計年度任用職員
坂場 優子

☎1924

【審査係】
馬場 康平

☎1921

【出納係】
係長
本橋 朋子

☎1922

支払書類提出先

☎1912

【審査係】
会計年度任用職員
黒坂 圭太

【出納係】
会計年度任用職員
中川 さと子

☎1911

【審査係】
課長補佐兼係長
橋本 真道

打合せスペース

☎1925

副参事兼課長補佐
須能 真由美

☎1900

会計管理者兼課長
小田木 義弘

消防局

消防総務課

火災予防課

消防救助課

救急課

北消防署

南消防署

《 消防局 座席表 》

<p>通信室</p> <p>代表 221-0111 内線 5091 5092 5093 5094 5095 FAX (内)5951 (外)221-0147</p>	<p>救急課 救急係</p> <div style="border: 1px solid black; padding: 5px; margin-bottom: 5px;"> ◎ 5122 </div> <p style="text-align: right;">山波</p> <div style="border: 1px solid black; padding: 5px; margin-bottom: 5px;"> ◎ 5121 ◎ 221-0114 </div> <p style="text-align: right;">補佐 稲川</p> <div style="border: 1px solid black; padding: 5px; margin-bottom: 5px;"> ◎ 5120 </div> <p style="text-align: right;">課長 栗原</p>	<p>消防救助課 通信係</p> <div style="border: 1px solid black; padding: 5px; margin-bottom: 5px;"> ◎ 5075 </div> <p style="text-align: right;">澤</p> <div style="border: 1px solid black; padding: 5px; margin-bottom: 5px;"> ◎ 5074 ◎ </div> <p style="text-align: right;">新井 萩 内藤 大津 島根 桐原</p> <div style="border: 1px solid black; padding: 5px; margin-bottom: 5px;"> ◎ 5073 </div> <p style="text-align: right;">鈴木 荒井</p> <div style="border: 1px solid black; padding: 5px; margin-bottom: 5px;"> ◎ 5070 </div> <p style="text-align: right;">課長 高畠</p>	<p>火災予防課 査察係</p> <div style="border: 1px solid black; padding: 5px; margin-bottom: 5px;"> ◎ 5031 </div> <p style="text-align: right;">櫻井 高野</p> <div style="border: 1px solid black; padding: 5px; margin-bottom: 5px;"> ◎ 5032 ◎ </div> <p style="text-align: right;">横須賀 富田 仲山 磯部 係長 飯島</p> <div style="border: 1px solid black; padding: 5px; margin-bottom: 5px;"> ◎ 5022 ◎ </div> <p style="text-align: right;">神保 横塚 係長 東野</p> <div style="border: 1px solid black; padding: 5px; margin-bottom: 5px;"> ◎ 5020 </div> <p style="text-align: right;">課長 河原井</p>	<p>消防総務課 総務係</p> <div style="border: 1px solid black; padding: 5px; margin-bottom: 5px;"> ◎ 5015 </div> <p style="text-align: right;">郡司</p> <div style="border: 1px solid black; padding: 5px; margin-bottom: 5px;"> ◎ 5014 ◎ </div> <p style="text-align: right;">久保田 鈴木 人見</p> <div style="border: 1px solid black; padding: 5px; margin-bottom: 5px;"> ◎ 5012 ◎ </div> <p style="text-align: right;">市村 天野</p> <div style="border: 1px solid black; padding: 5px; margin-bottom: 5px;"> ◎ 5011 </div> <p style="text-align: right;">副事務室主任 石川</p> <div style="border: 1px solid black; padding: 5px; margin-bottom: 5px;"> ◎ 5010 </div> <p style="text-align: right;">課長 大信</p>	<p>消防団本部室</p> <div style="border: 1px solid black; padding: 5px; margin-bottom: 5px;"> ◎ 7416 </div> <p style="text-align: right;">三宅</p> <div style="border: 1px solid black; padding: 5px; margin-bottom: 5px;"> ◎ 5001 ◎ </div> <p style="text-align: right;">次長 勝村</p> <div style="border: 1px solid black; padding: 5px; margin-bottom: 5px;"> ◎ 5000 </div> <p style="text-align: right;">消防局長 大内</p>
--	--	--	---	---	--

FAX
(内)5950
(外)224-1139

予防係
違反対策係

次長室

北消防署事務席配置状況

2階

● 電話位置

内線
6951~6956

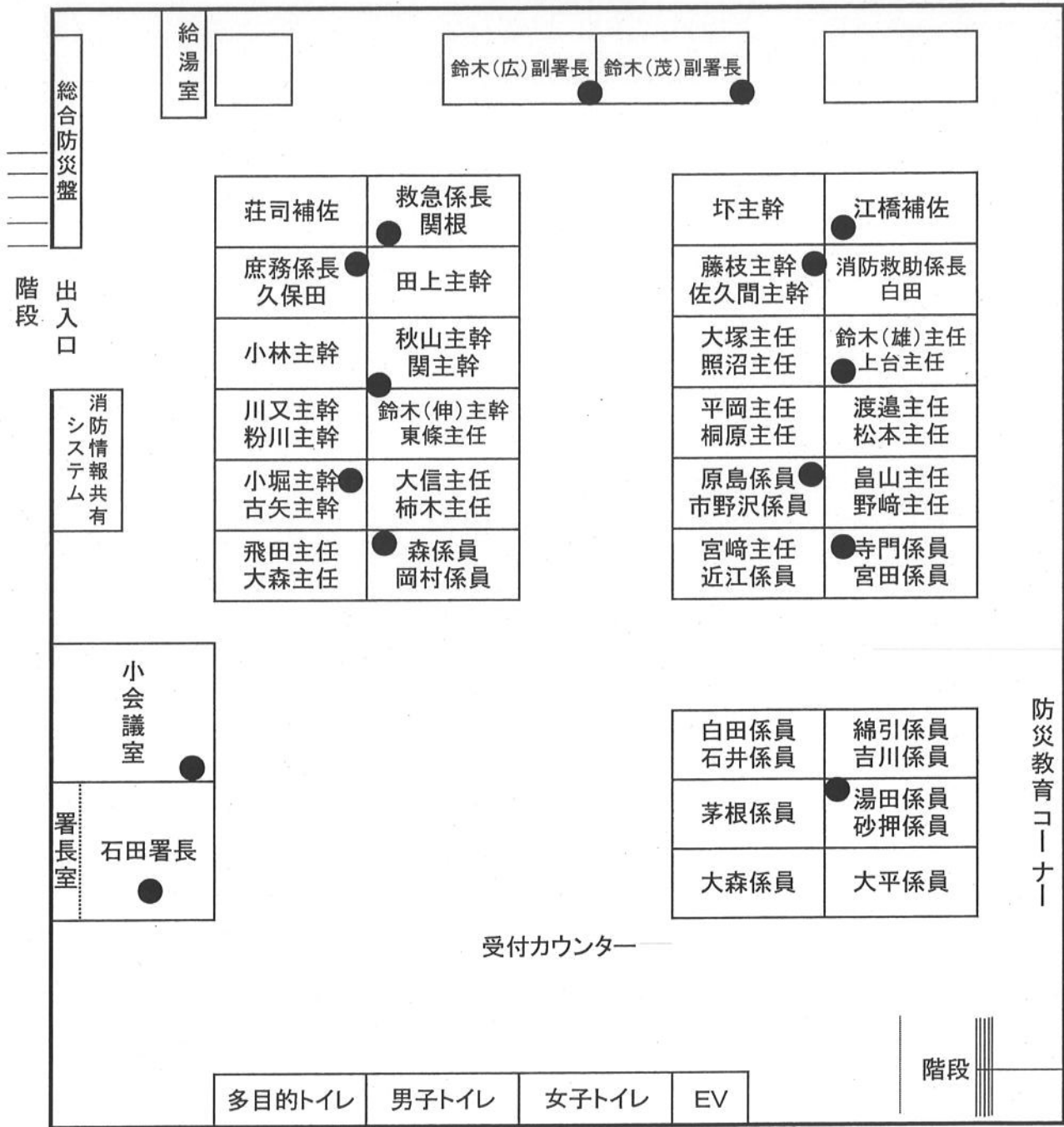

4階	電気室・会議室・救急指導室・トレーニングルーム・ト
3階	食堂・男子睡眠室・女子睡眠室・更衣室・書庫・トイレ
2階	事務室・防災教育コーナー・トイレ
1階	車庫・出動準備室・救急消毒室・屋内貯蔵庫・機材室・トイレ

エレベーター

北消防署飯富出張所座席表

令和4年4月1日

玄関

丸山	清水
河合	横須賀
中村	園部
奥村	藤澤

関	鈴木(智)
齋藤	伊藤
内線	外線
鈴木(浩)	三浦
倉持	小野

大槻	中庭
----	----

所長

海野	根津
----	----

令和4年度 赤塚出張所 座席表

出入口

出入口

青山	桑名
鈴木	大岡
小堀	川崎
田谷野	人見
柏	(内線)
箕輪	6972 堀越

後藤	宇島
坏	松本
青木	大津
木城	勝山
荻谷	関根
川又	星
所長	油布
	横山

指令
システム

桜の牧出張所職員配置図

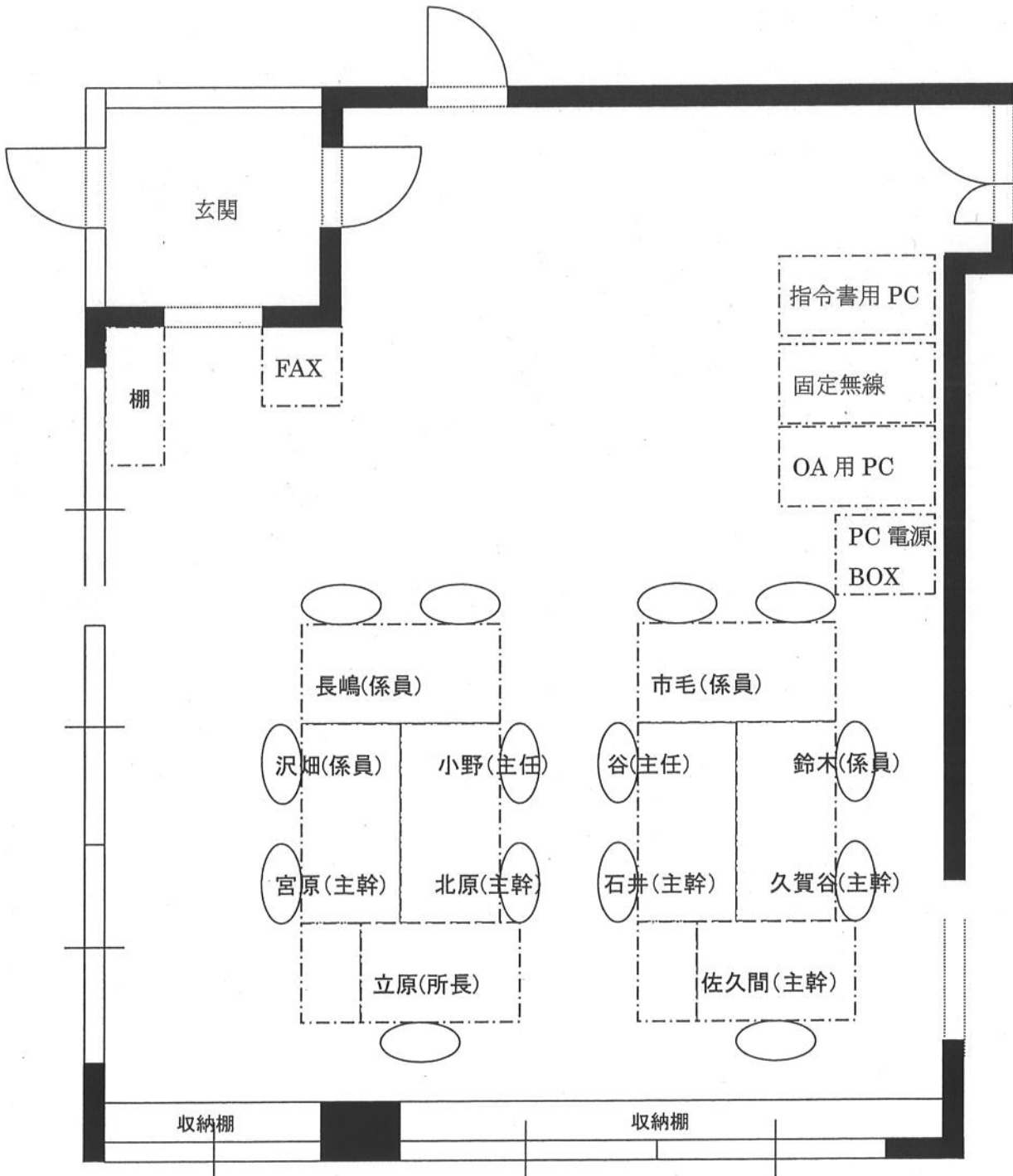

令和4年4月 内原出張所 机配置状況

内線 6974
外線 259-7119

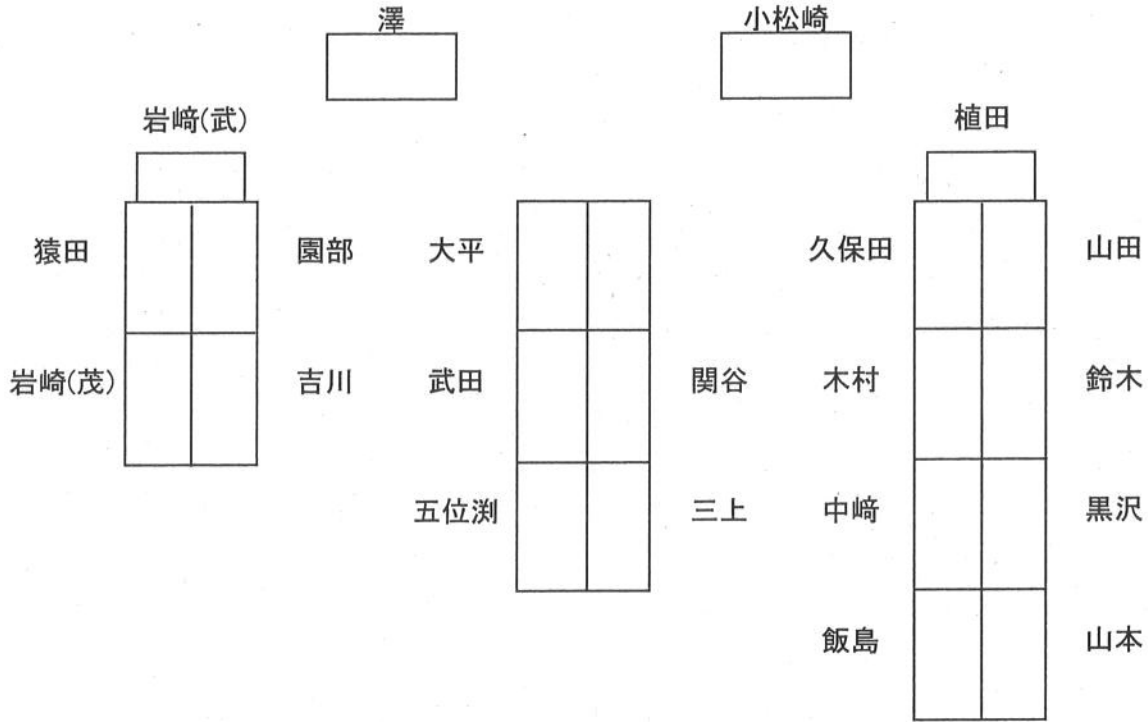

職員配置図

窓		側	
主幹 田中 弘幸		主幹 後藤 年行	
主幹 飯島 道高	主幹 大久保 哲弘	主幹 軍司 史明	主幹 木下 定之
主任 檜山 利幸	主任 大竹 学	主任 大内 充	主任 和田 祐樹
係員 山田 紗弓	係員 滝田 純平	係員 海野 翔太	係員 伊藤 優里奈
所長 寺田 信夫		係員 梅原 賢一	
主幹 柳瀬 慎也		主任 所 聡司	係員 打越 大介
係員 片岡 春輝	係員 長谷川 二郎		

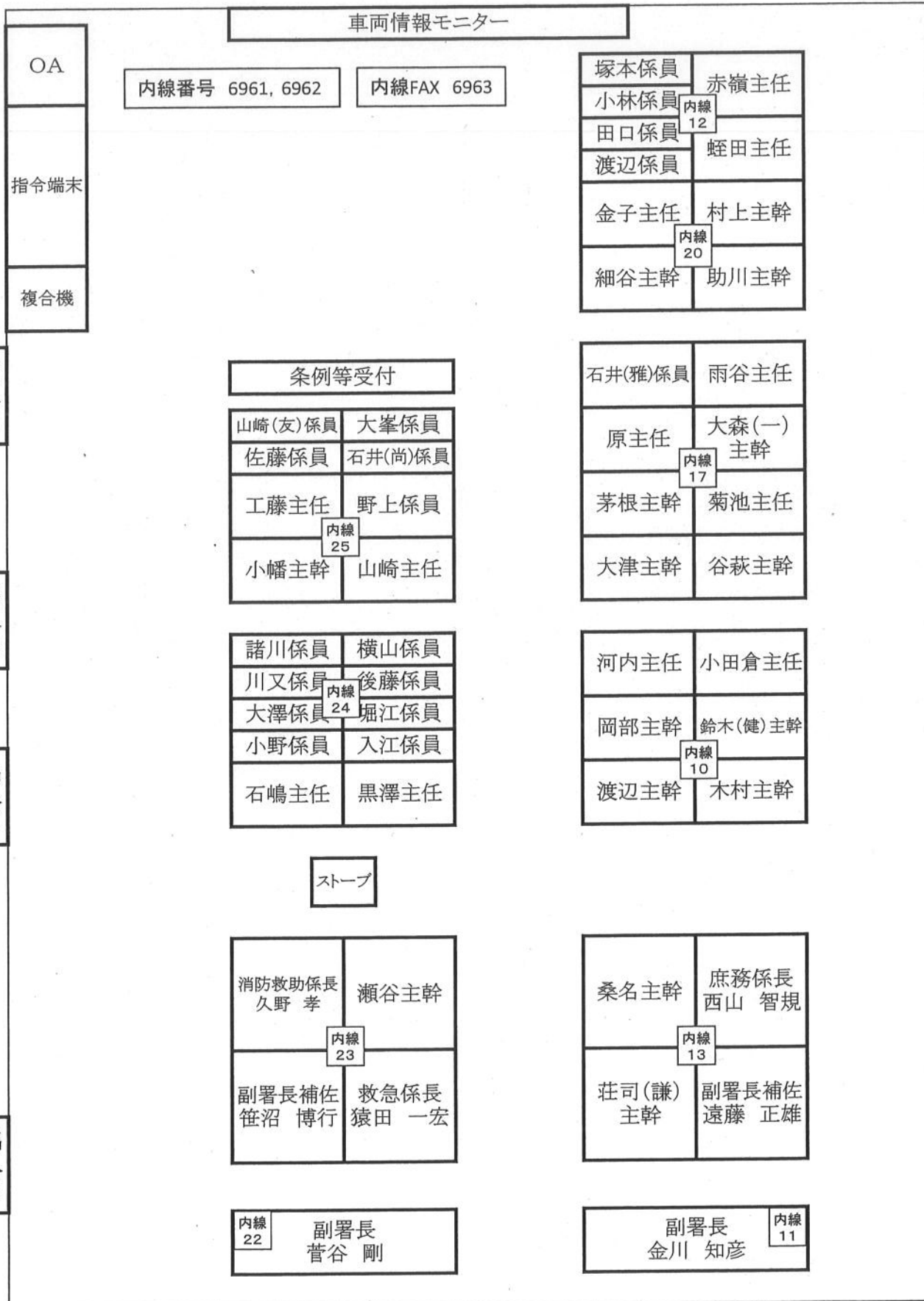

出入口

出入口

出入口

出入口

南消防署 城東出張所 机配置表

令和4年4月1日

出入口

ドア

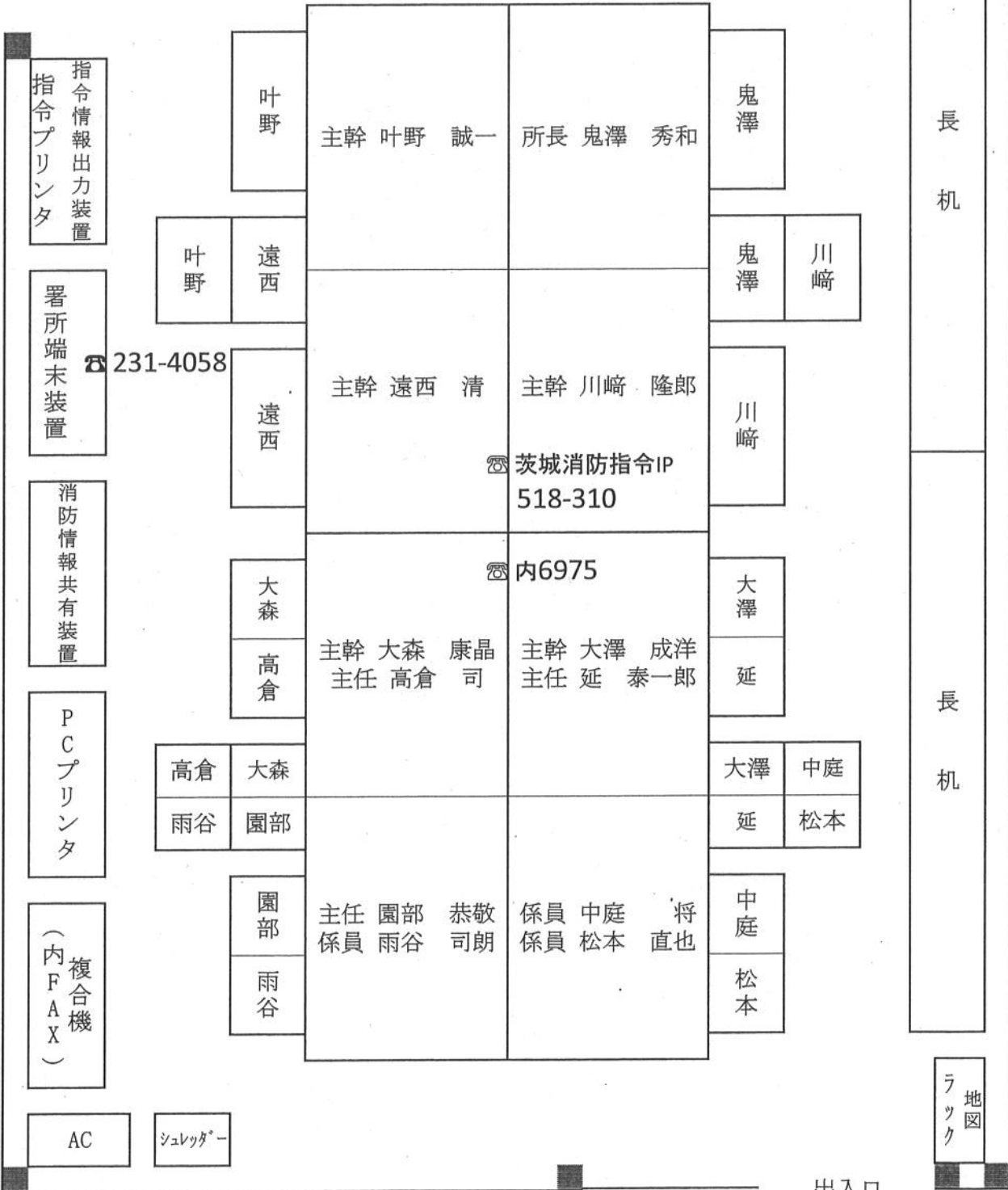

出入口

緑岡出張所デスク配置図

指令端末装置

指令端末装置

指令端末装置

ホワイトボード

飯田 所長	皆川 主幹
粉川 主幹	前島 主幹
神長 主幹	藤枝 主幹
横須賀 主任	備海 主幹
木名瀬 主任	市毛 主任
大内 主任	田山 係員
仲根 主任	松岡 係員
吉田 係員	水嶋 係員
田邊 係員	高橋 係員
飯沼 係員	外岡 係員
	鈴木 係員

住吉出張所事務所席配置状況

令和4年4月1日

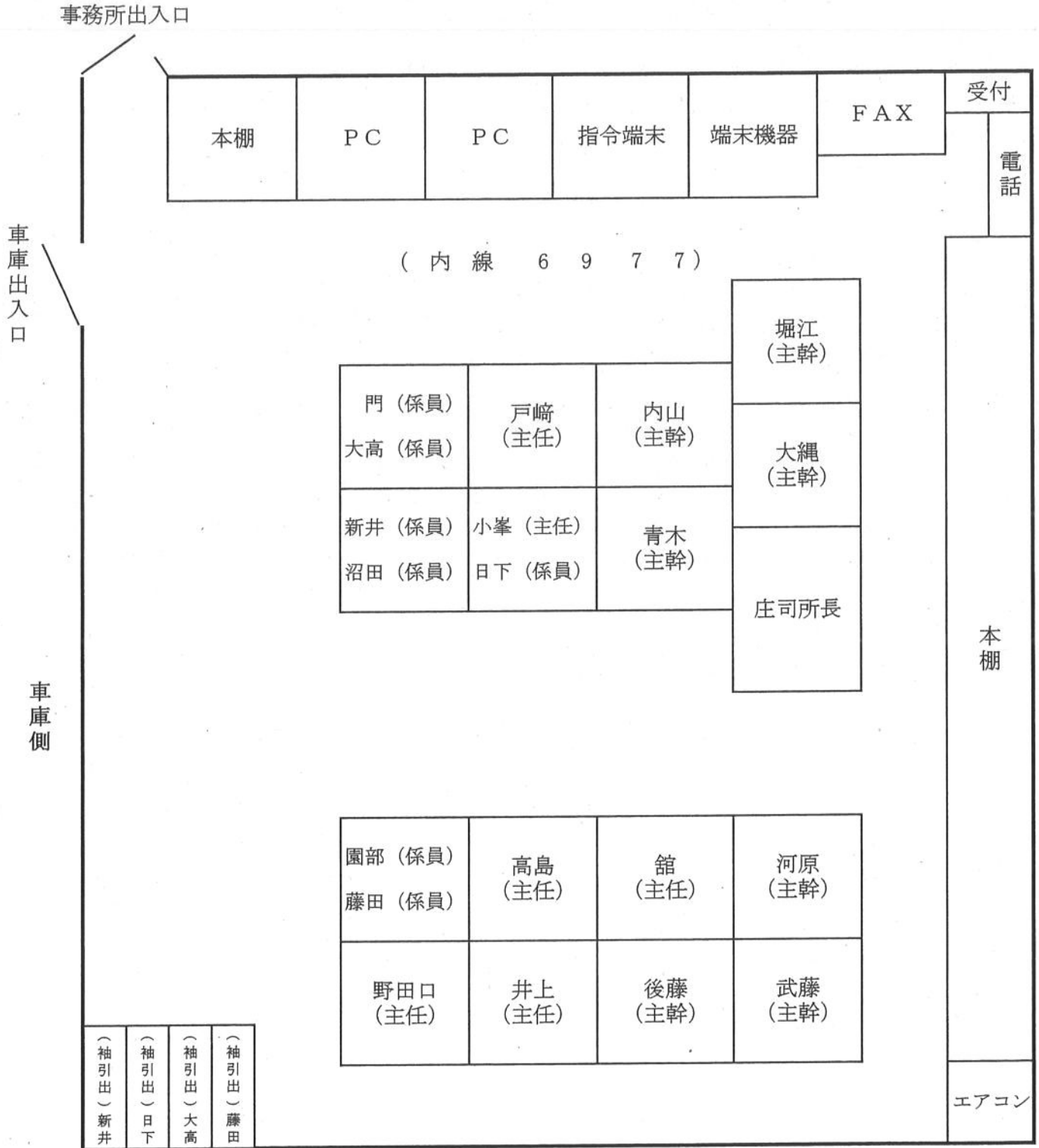

常澄机配置表(R4. 4. 1)

中山所長		黒河主幹		谷中主幹	
		西野主幹		森主任	
宇佐美主任		山口主任		高係員	
久保田係員		鈴木 (海) 係員		内線 6978	

入口

高安主幹		園部主幹	
佐久間主幹		大畠主幹	
結束主任		石井係員	
岩崎係員		鈴木主任	
後藤係員		立原係員	
外線 269-5158		高安主幹	
		園部主幹	

水道部

水道総務課

経理課

水道整備課

給水課

浄水管理事務所

【水道総務課】
 ダイヤルイン番号
 ・231-4115
 FAX番号
 ・231-8396

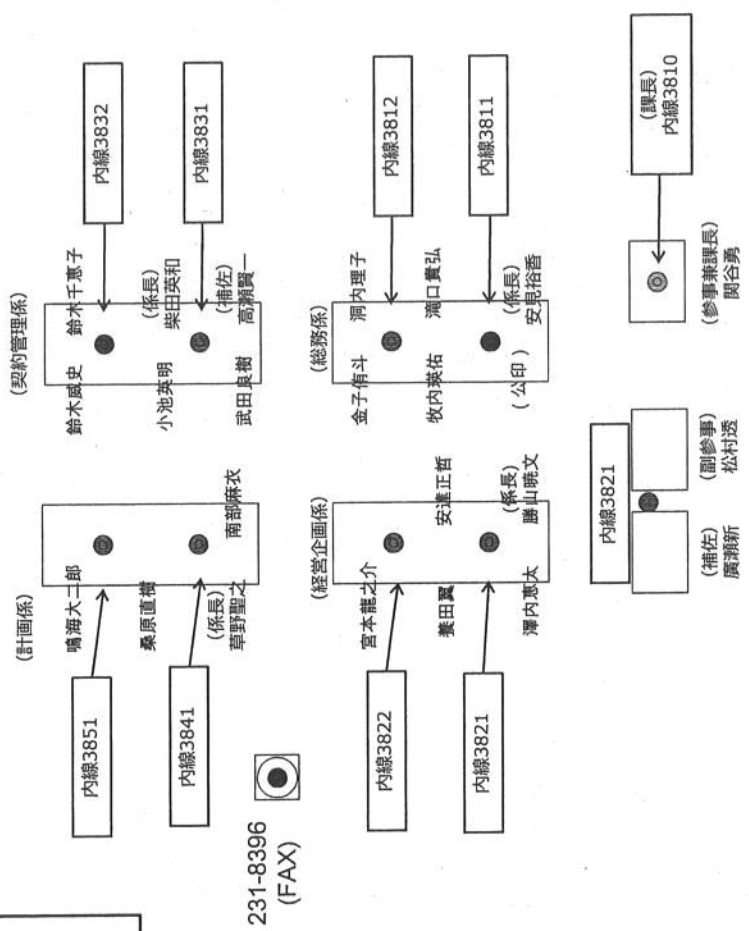

231-8396
 (FAX)

料金係カウンター① 料金係カウンター②

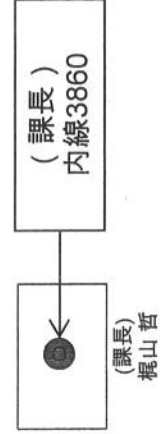
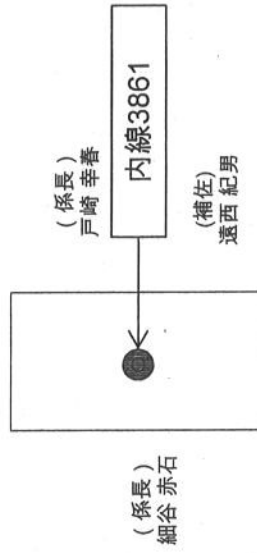
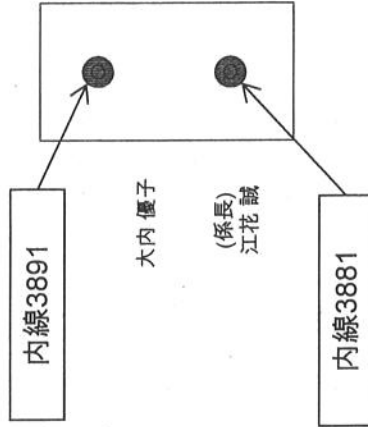
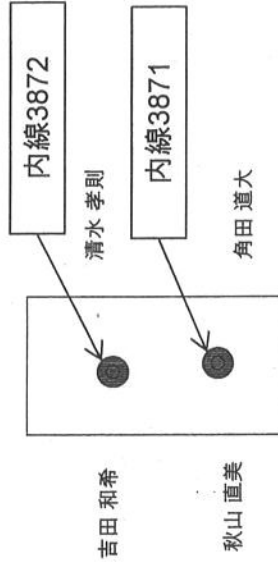
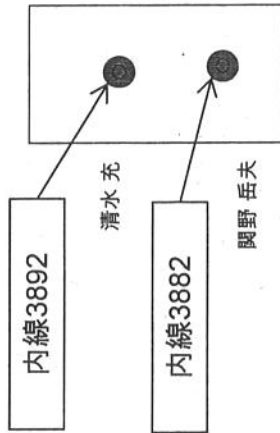

【経理課】
 ダイヤルイン番号
 ・ 231-4114
 FAX番号
 ・ 300-3455

【水道整備課】
ダイヤルイン番号
・231-4113

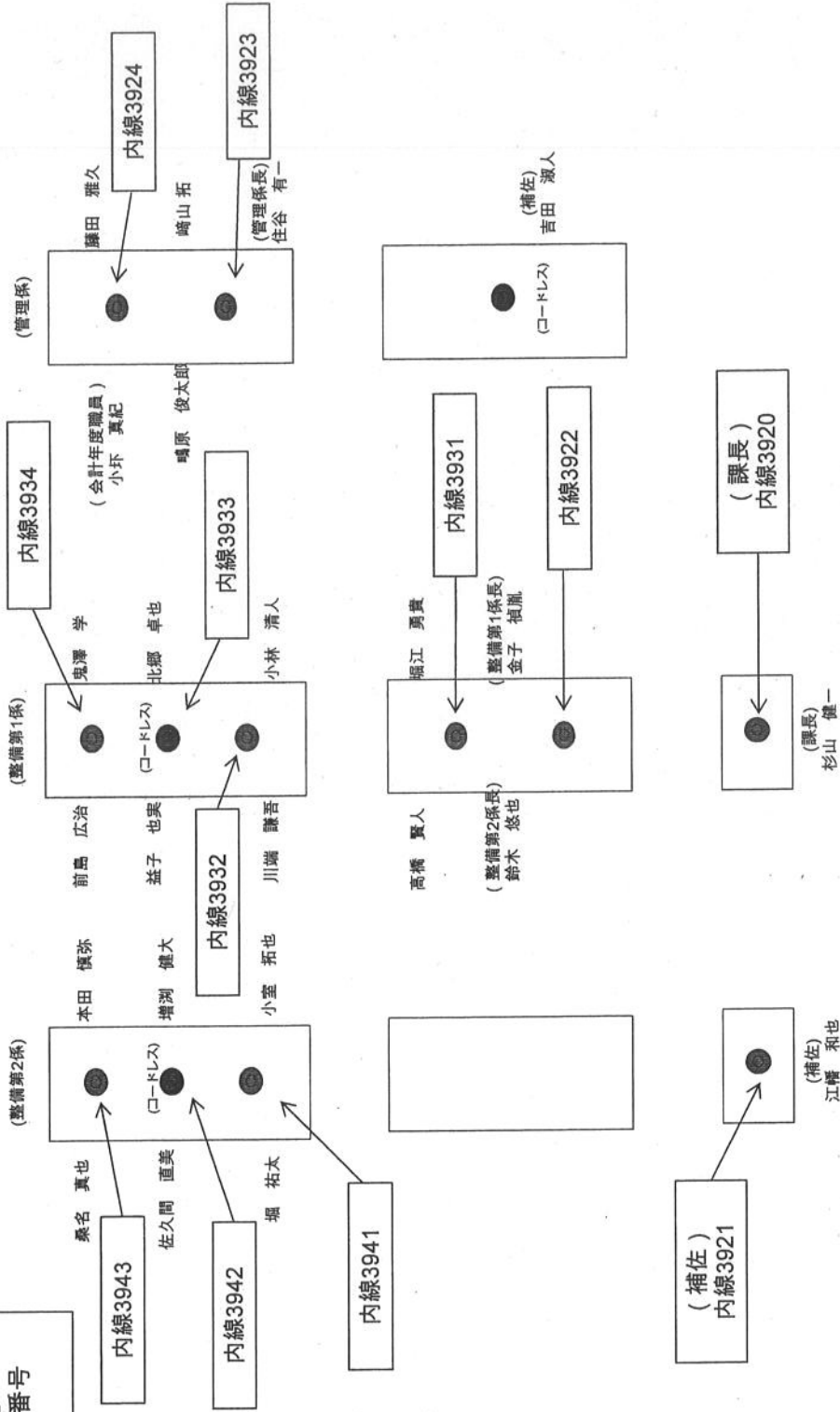

給水課座席表



カウンター

柱 カウンター

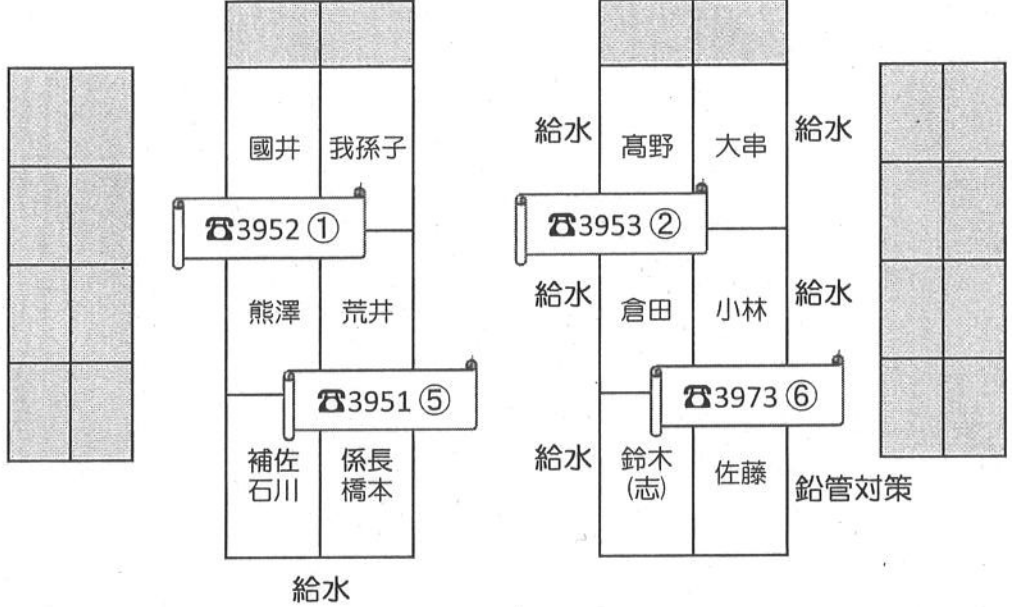
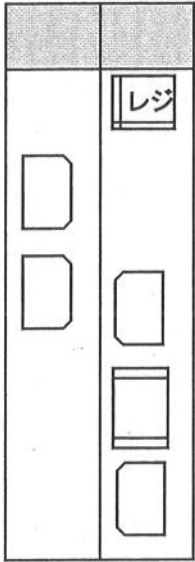

給水

給水課
 ダイヤルイン
 ・231-4112
 ファックス
 ・231-8395
 内線
 3950【課長】
 3951～3953【給水】
 3961～3963【維持】
 (3963は子機)
 3971～3973【鉛対】
 ①～⑩コール優先順

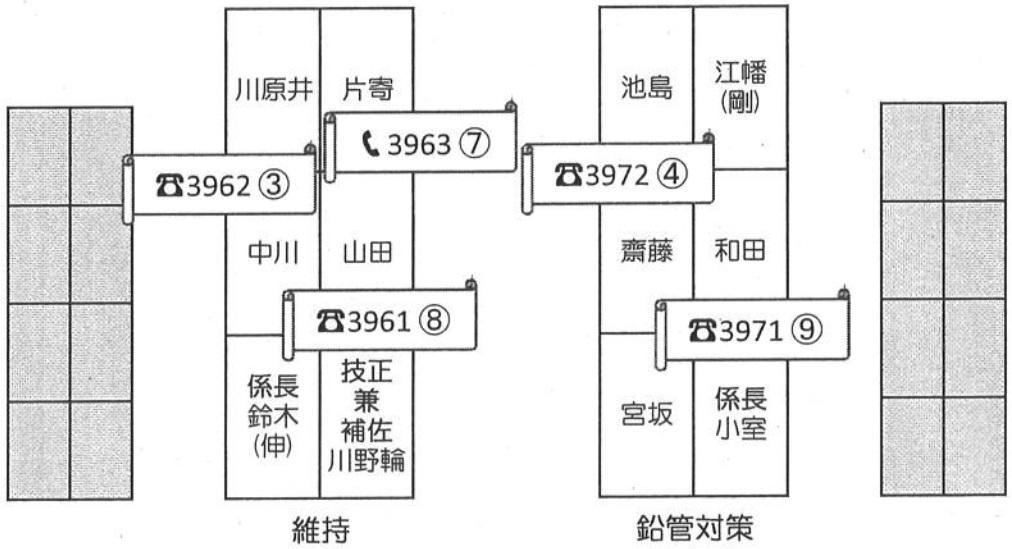

維持

鉛管対策

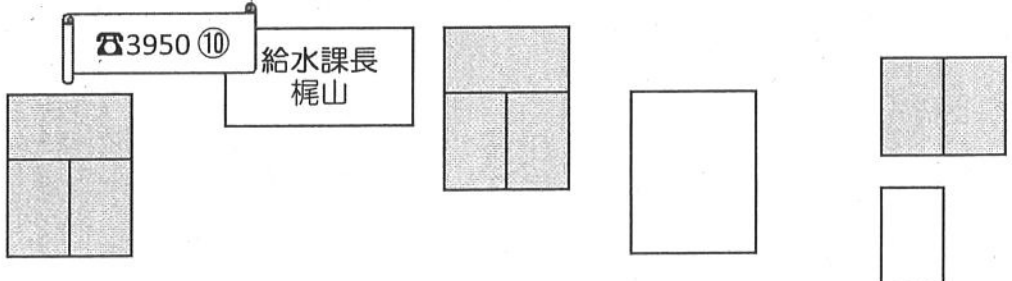

浄水管理事務所

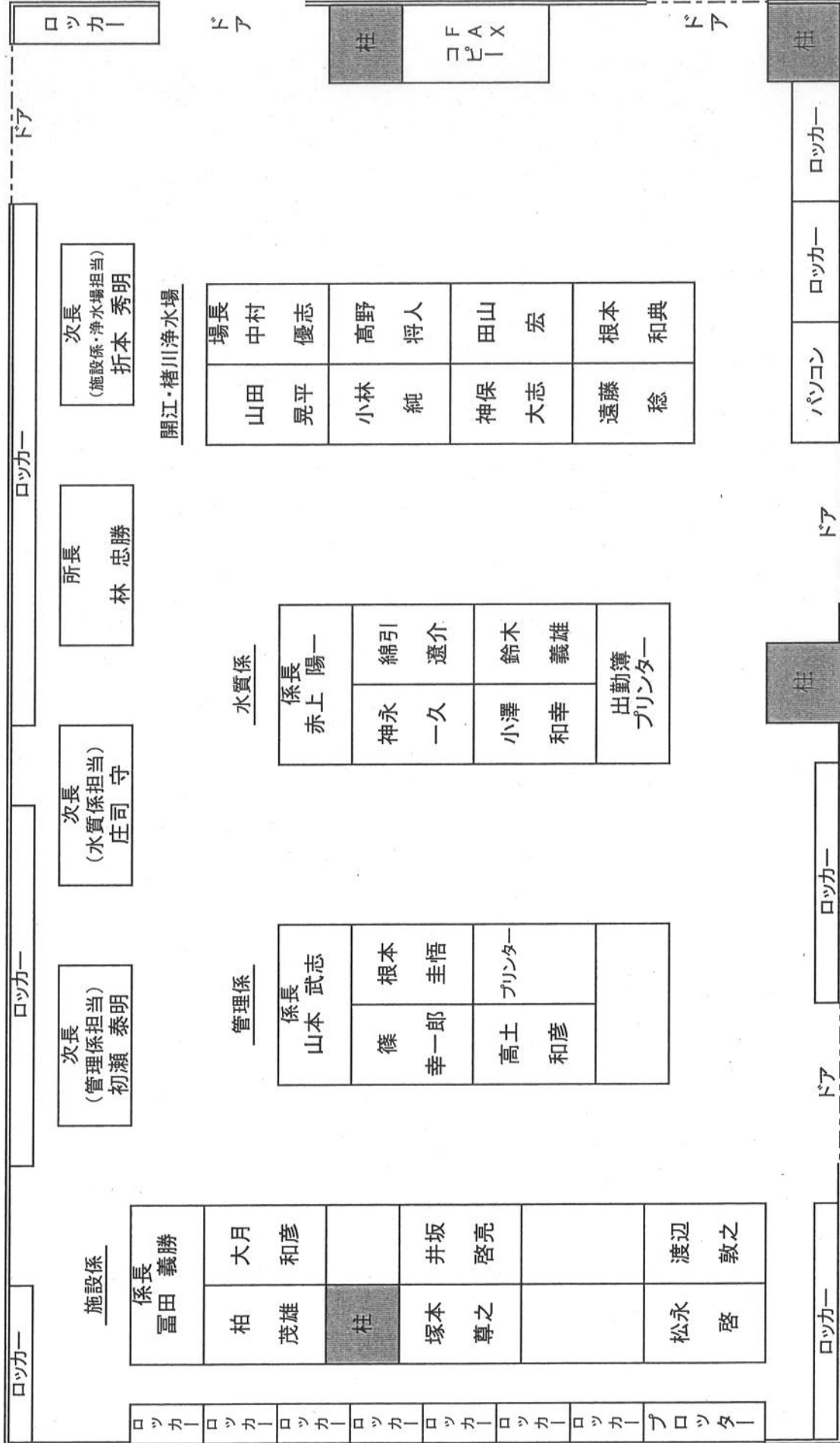

施設係

係長 富田 義勝		大月 和彦	井坂 啓亮	渡辺 敦之
柏 茂雄	柱	塚本 尊之	松永 啓	

次長
(管理係担当)
初瀬 泰明

次長
(水質係担当)
庄司 守

所長
林 忠勝

次長
(施設係・浄水場担当)
折本 秀明

開江・楮川浄水場

管理係

係長 山本 武志		プリンター	
篠 幸一郎	根本 圭悟	高土 和彦	

水質係

係長 赤上 陽一		綿引 遼介	鈴木 義雄
神永 一久	小澤 和幸	出勤簿	プリンター

場長 中村 優志		高野 将人	田山 宏	根本 和典
山田 晃平	小林 純	神保 大志	遠藤 稔	

ロッカー

ドア

ロッカー

ロッカー

ロッカー

ドア

柱

コ F A
ピ
ー X

ドア

柱

ロッカー

ロッカー

ロッカー

パソコン

ドア

柱

ロッカー

ドア

ロッカー

TEL 029-229-7141
FAX 029-229-7144

下水道部

下水道管理課

下水道整備課

集落排水課

下水道施設管理事務所

下水道管理課

カウ ン タ ー

〒310-8610
 水戸市中央1-4-1
 電話 029-224-1111
 直通 029-232-9221
 FAX 029-232-9293
 E-Mail sewage.mana@city.mito.lg.jp

部長	1
課長	1
補佐	2
経理係	5
計画係	3
経営企画係	2
普及指導係	9
収納係	5
県実務研修生	0

年度 2
 年度 1

28

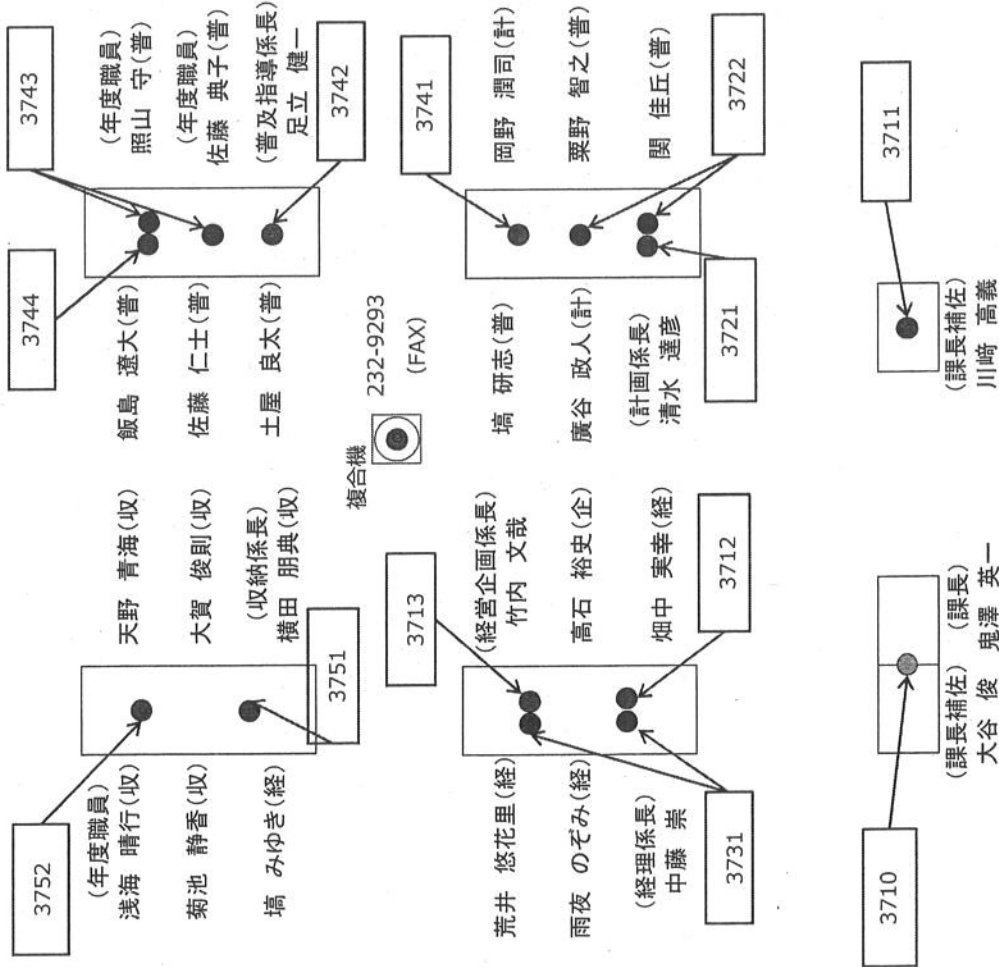

3700 (部長) 坪 貴之

下水道整備課配置図

R4.4.1現在

下水道整備課
〒319-0810 水戸市中央1丁目4番1号
電話 029-224-1111
直通 029-232-9217
FAX 029-232-9251
e-mail sewage.const@city.mito.lg.jp

(工務第2係)

ウチノ 内田 貴之 ● 高瀬 健太
内線3772
(係長) 内線3771 ●
ウチノ 打越 秀明 ● 浅見 理

(工務第4係)

ムラサキ 武藤 宣也 ● 高田 翔太
内線3792
内線3791 (係長) ●
カワカミ 川上 文宏 ● ヤマダ 山田 直之

複合機(FAX) ●

232-9251

(工務第1係)

ホリグチ 堀口 直紀 ●
内線3763 ●
セネ 蘭根 功也 ● 佐藤 誉幸
内線3762 (係長) ●
(1・2係担当 課長補佐) ● 寺門 直樹
エンドウ 遠藤 康通 ●

(工務第3係)

ワタナベ 渡辺 達夫 ● 平石 大祐
内線3782 ●
トシタ 富田 桂二 ● 大高 亨
内線3781 (係長) ●

● 内線3760

(課長)

オダ 小田 博之

● 内線3761

(技正・3・4係担当課長補佐)

タケグチ 瀧口 朋也

集落排水課座席表

R4.4.1 現在

直通 029-350-8508
FAX 029-232-9251

(集落排水係)

	きむら けいすけ 木村 圭佑	ひるた としあき 蛭田 俊明
	内3081	内3082
係長	たかの みつとし 高野 充敏	みわ おさむ 三輪 修

(管理係)

	しみず ひろあき 清水 弘明	すずき さだのぶ 鈴木 貞信
	内3073	
	いいい かな 石井 可奈	すがい のりひこ 菅井 徳彦
	内3071	内3072
補佐	つかだ たかし 塚田 貴史	てらかど くみこ 寺門 久美子
		係長

課長	内線3070
くきぎ たかし 久木崎 隆	

下水道施設管理事務所 134

内線23

施設係長
関谷 祥一(技)
せきや しょういち

内線24

所長
渡邊 基弘(技)
わたなべ もとひろ

内線70

技正
川原井 正造(技)
かわらい まさひろ

施設係長

お大
お高
かか
ゆう
すけ

茂
しげ
むら
け
洋介(技)
ようすけ

管理係次長

中野 稔(技)
なかの みのる

内線21

なか
むら
つよし
中村 剛(事)
なかむら つよし

内線59

嵯峨 朋弥(技)
さ が と も や (技)

内線71

笹島 教弘(技)
ささしま けうひろ

内線30

いけだ
こういち
池田 浩一(技)
いけだ こういち

郡司 剛志(技)
ぐんじ たけし

内線38

わ渡
たなべ
ゆうじ
渡邊 裕寿(技)
わ渡 たなべ ゆうじ

中央室側 入口

階段側 入口

水戸市上下水道局 下水道部 下水道施設管理事務所
〒310-0013 水戸市若宮1丁目1番1号
電話 029-221-8582, 231-0511
フツクス 029-221-8584
e-mail sewerage.center@city.mito.lg.jp

小会議室 入口

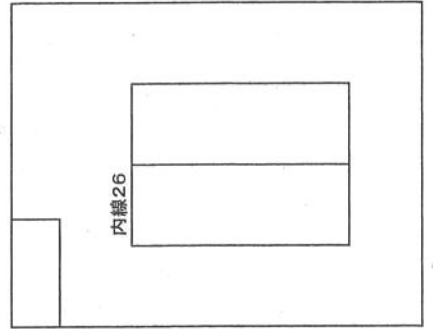

教育委員会

教育企画課

学校管理課

学校保健給食課

学校給食共同調理場

学校施設課

生涯学習課

みと好文カレッジ

少年自然の家

歴史文化財課

埋蔵文化財センター

博物館

内原郷土史義勇軍資料館

中央図書館

総合教育研究所

教育研究課

教育企画課
306-8672

総務係 高橋 雅也	会計年度任用職員 斎藤 博美
6013	
	6021
会計年度任用職員 春田 紀子	総務係長 石井 浩之

	企画係 黒沢 茉奈
	6012
6011	企画係長 石川 純
課長補佐 神長 央	

6010
課長 菊池 浩康

参事室	6002 教育部参事 鴨志田 泰
部長室	6001 教育部長 三宅 修
教育長室	教育長 志田 晴美

学校管理課

306-8673

廣瀬 文恵	6042 久保田 純平

大和田 文香	大須 康行
6041	6032
池田 弘隆	学校管理係長 藤田 逸人
6031	
学事係長 加藤木 宏志	副参事兼課長補佐 山田 規生

6030	
課長 細谷 康之	

学校保健給食課

306-8627

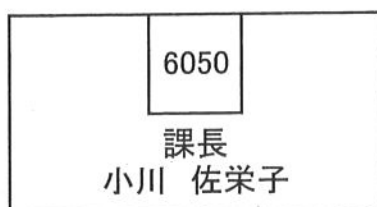
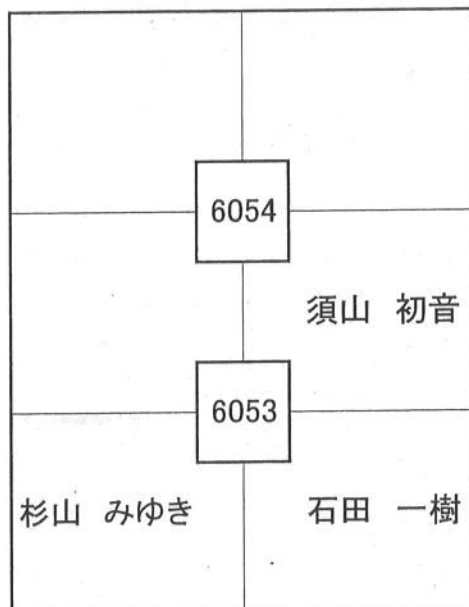

学校保健給食課 学校給食共同調理場 座席表 (令和4年4月1日～)

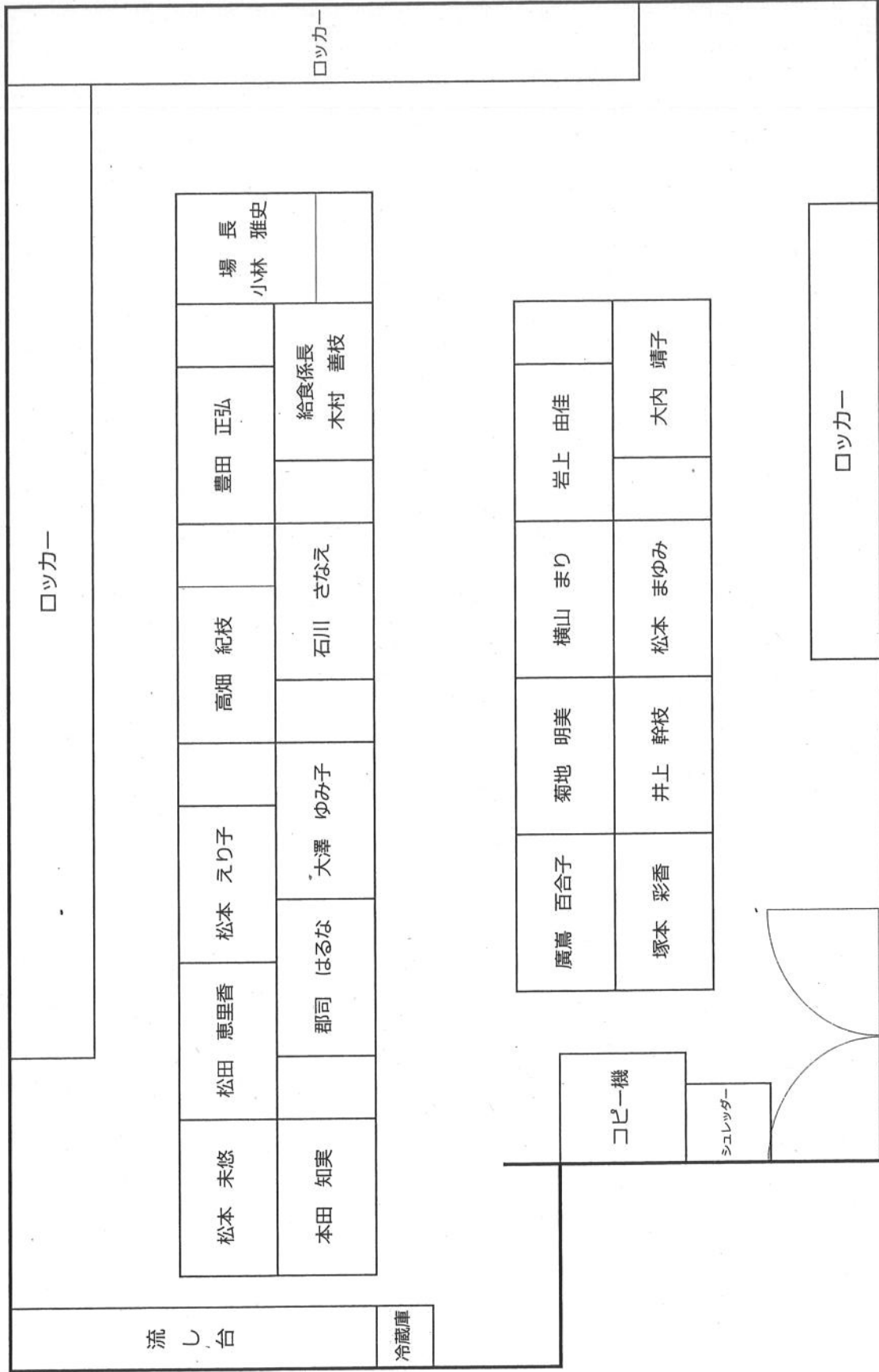

〒311-4153 水戸市河和田町796番地
 Tel: 029-251-3561 Fax: 029-254-1525
 e-mail: lunch.kitchen@city.mito.lg.jp

教育委員会事務局教育部学校施設課

TEL 029-306-8679 FAX 029-306-8693

令和4年4月1日現在

柱	カウンター
---	-------

書庫 (施設)	書庫 (施設)	書庫 (施設) 事務職員 星 春稀 6122② 書庫 (施設) 事務職員 黒澤 晴輝 6122② 合計15人 (事務12, 建築2, 会計1)
書庫 (事業)	書庫 (施設)	
書庫 (事業)	書庫 (施設)	
書庫 (事業)	書庫 (施設)	
コピー機		

【事業係】 事務職員 竹下 和博	【施設係】 事務職員 城戸 真奈美
6125③	
【事業係】 事務職員 室井 隆仁	【施設係】 事務職員 萩野谷 和夫
6121⑤	
【事業係】 事務職員 佐藤 友亮	施設係長 技術職員 堀内 智広
事業係	施設係

書庫 (経理)	書庫 (経理)	書庫 (経理) 事務職員 渡辺 梨映 6112④ 書庫 ※議案 原義等 6111⑥ 茶 学校施設課長補佐 (施設係・事業係担当) 事務職員 相沢 秀幸
書庫 (経理)	書庫 (経理)	
書庫 (経理)	書庫 (経理)	
書庫	書庫	
学校施設課副参事 兼課長補佐 (経理係担当) 兼経理係長 事務職員 藤井 裕一郎		

【経理係】 事務職員 増淵 寛子	事業係長 事務職員 高永 慧
6113①	
【経理係】 会計年度任用職員 渡辺 梨映	学校連絡用 パソコン
6112④	6111⑥
【経理係】 事務職員 小林 且弥	学校施設課長補佐 (施設係・事業係担当) 事務職員 相沢 秀幸
経理係	

PC (施・事)	書庫	6110	6003	書庫
書庫		学校施設課長 技術職員 和田 英嗣	学校施設課副参事 兼課長補佐 (経理係担当) 兼経理係長 事務職員 藤井 裕一郎	

生涯学習課

社会教育係

安原めぐみ		君島未紗
	6141	
社会教育係長 鎌田洸一		石井浩司
	6142	
		副参事 鈴木秀樹

青少年育成係

小野瀬永子		小沼 希
	6132	
青少年育成係長 上木吉一		関 裕子
	6131	
課長補佐 島田顕範		野原愛莉

	6130	
課 長 湯澤康一		

みと好文カレッジ

TEL 303-6602 FAX 303-6601
〒310-0852 水戸市笠原町978-5

総合教育研究所3階【視聴覚室】

倉庫

出入口

内線 503	指導係長 橋本 裕子	内線 502	園部 千晶	内線 504	福原 さおり
内線 500		内線 501		内線 506	
所長 菊池 精一	檜山 紘大		市瀬 早紀		野上 眞理子
					プリンター



プリンター

パソコン

柱

プリンター

出入口

ロビー

所長 森田 信行	伊藤 佑太	伊神 靖尚	(会計年度任用職員) 中川 義通	(会計年度任用職員) 西野 正人	
	(会計年度任用職員) 金澤 茉優	(会計年度任用職員) 山本 三喜男	(会計年度任用職員) 安藤 正光	(会計年度任用職員) 仲野 健治	

電話(029)254-2200

歴史文化財課

文化財係 庄司 優	文化財係 次田 貴子
世界遺産係 橋本 喜弘	6152
文化財係 柿澤 晟也	6151 文化財係長 薄井 俊平

世界遺産係 笠井 幸恵	文化財係 杉森 祐貴
世界遺産係長	6162 課長補佐
藤尾 隆志	関口 慶久
6161	

6150
課長 小川 邦明

令和4年度 埋蔵文化財センター職員座席配置図

出入口

出入口

住所: 〒311-1114 塩崎町1064-1
 大串貝塚ふれあい公園
 電話: 269-5090/5091
 FAX: 269-5090
 Mail: okusi.fureai.park@city.mito.lg.jp

令和4年4月1日現在

調査係長
 米川 暢敬

会計年度任用職員
 昆 志穂

会計年度任用職員
 有田 洋子

会計年度任用職員
 栗原 秀英

所長
 川口 武彦

文化財主事
 廣松 滉一

文化財主事
 丸山 優希里

主幹
 新垣 清貴

書庫

給湯室

裏口

博物館座席表

出入口		出入口		応接スペース
学芸員 中村 有紀 子	会計年度任用職員 平井 佐知子	係長 平澤 尚子 ☎		
☎	学芸員 坂本 京子	学芸員 藤井 達也	館長 鈴木 雅人 ☎	

〒310-0062
 水戸市大町3丁目3番20号
 TEL 029-226-6521
 FAX 029-226-6549
 e-mail museum@city.mito.lg.jp

令和4年4月1日現在

【中央図書館3階事務室内 職員座席表】

水戸市立中央図書館
 〒310-0062
 水戸市大町3丁目3番20号
 ☎029-226-3951(直通)
 ☎029-225-2769(FAX)

副参事兼副館長
 大平 高生

館長
 林 栄一

任用職員 (学図) 都司 博子	専務職員 (学図) 金田 美穂
任用職員 (学図) 鈴木 孝子	任用職員 (学図) 鬼澤 咲子
任用職員 (学図) 菅井 いずみ	任用職員 (学図) 小平 真利子
専務職員 (学図) 渡辺 泰江	任用職員 (学図) 鈴木 沙織
作業机	

任用職員 (学図) 笹島 紀子	任用職員 (学図) 榎村 友理咲	任用職員 (学図) 川和田 雄希子	任用職員 (学図) 加藤 麻菜美
専務職員 (学図) 森井 いづみ	専務職員 (学図) 岩田 真一	任用職員 (学図) 新沼 美保	任用職員 (学図) 加藤 麻菜美
PC			

専務職員 (学図) 河合 宏和	専務職員 (学図) 原 麻衣	任用職員 (学図) 大塚 初江	任用職員 (学図) 金川 光里	任用職員 (学図) 岩間 光野	PC
-----------------------	----------------------	-----------------------	-----------------------	-----------------------	----

カウンター

任用職員 (学図) 金澤 久子	任用職員 (学図) 横井 清子	任用職員 (学図) 齋藤 裕美	任用職員 (学図) 鈴木 春花	管理係長 三好 正高	専務職員 (管理係) 田中 環	専務職員 (管理係) 春日 幸太郎	任用職員 (管理係) 吉川 由起子	作業机
-----------------------	-----------------------	-----------------------	-----------------------	---------------	-----------------------	-------------------------	-------------------------	-----

(学図)...学校図書館支援員

PC	PC
----	----

事務室出入口

総合教育研究所事務室職員配置図

令和4年4月1日現在

〒310-0852 水戸市笠原町978番地の5
 TEL(029)244-1331 FAX(029)244-6708
 E-mail souken@city.mito.lg.jp

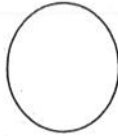

所長	教育研究課長
201	
春原 孝政	野澤 昌永

支援相談係

研究研修係

学校教育指導係

副参事兼課長補佐 大谷 淳 (230)	
支援相談係長 吉川 裕之 (236)	指導主事 永井 千春 (234)
会計年度任用職員 新堀 美千代	会計年度任用職員 大津 智子
会計年度任用職員 石塚 昌義	会計年度任用職員 川井 洋子

副参事兼課長補佐 庄司 敏子 (240)	
指導主事 菅谷 智佳子 (242)	研究研修係長 西垣 直美 (241)
指導主事 平戸 拓也 (243)	指導主事 白土 太一 (244)

副参事兼課長補佐 大和田 昌夫 (220)	
指導主事 齋藤 妙 (227)	学校教育指導係長 會澤 貴臣 (221)
指導主事 平山 智己 (222)	指導主事 木村 淳 (225)
会計年度任用職員 小田嶋 優子	会計年度任用職員 仁平 良治 (244-1347(内232))
会計年度任用職員 宮田 純子	224 会計年度任用職員 白石 力
AETリーダー Samuel Aly	226 会計年度任用職員 萩野谷 明子
黒パソ席	黒パソ席

管理係・情報教育係

会計年度任用職員 田端 将大 (212)	282 指導主事 渡辺 隆	280 情報教育係長 高松 剛	210 課長補佐兼 管理係長 安田 理恵
会計年度任用職員 沼尻 瑠奈	281 事務職員(主事) 古橋 恵理	211 事務職員(主幹) 海老澤里枝	

電話機の操作方法	
外線電話:『0』+相手方の番号を押す	
内線電話:相手方の内線番号を押す	
自分からかけた外線を内線電話で回す:保留+内線番号	
※その際受話器を置かないこと。置いた場合は1度外線と通話してから回す	
他で鳴動している内線を取るとき:『#』を2回押す	
各学校・他課にかけるとき:電話帳→共通電話帳→フリガナを押して選択	
電話番号	
・教育相談 244-6720	
・電話相談 244-6730	
・いじめ・青少年相談 244-1347(内232)	
・相談室内線 231	
・ICT支援員内線 308 (外線:303-6848)	
・プラムルーム 300 (外線:303-6851)	

所長室	200	所長 春原 孝政
-----	-----	-------------

文書箱室(管理係)	272	会計年度任用職員 大貫 信廣	会計年度任用職員 山下 郁夫
-----------	-----	-------------------	-------------------

選挙管理委員会事務局

令和4年4月1日現在

選挙管理委員会事務局
TEL 029-297-6077
FAX 029-297-6237

事務局長
外岡 淳一
内線 6200

次長
安藏 剛
内線 6210

選挙係長 棚部 純太	PC 内線 6211
PC 内線 6212	加藤 響平
塚脇 悠太	PC

カウンター

監査委員事務局

令和4年4月1日現在

職員配置図

監査委員事務局
本庁舎西EVホール前南側

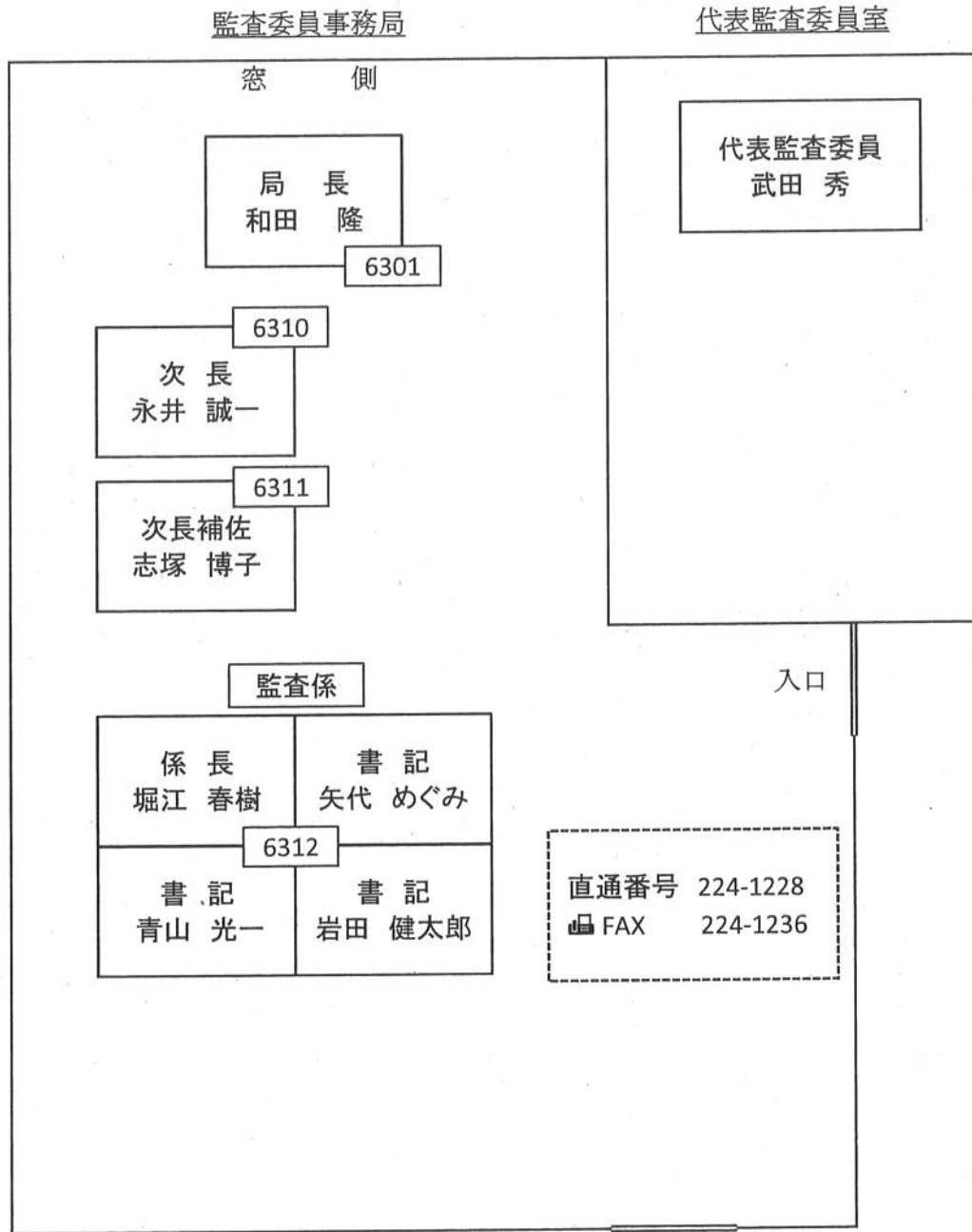

廊下

農業委員会事務局

農業委員会事務局座席表

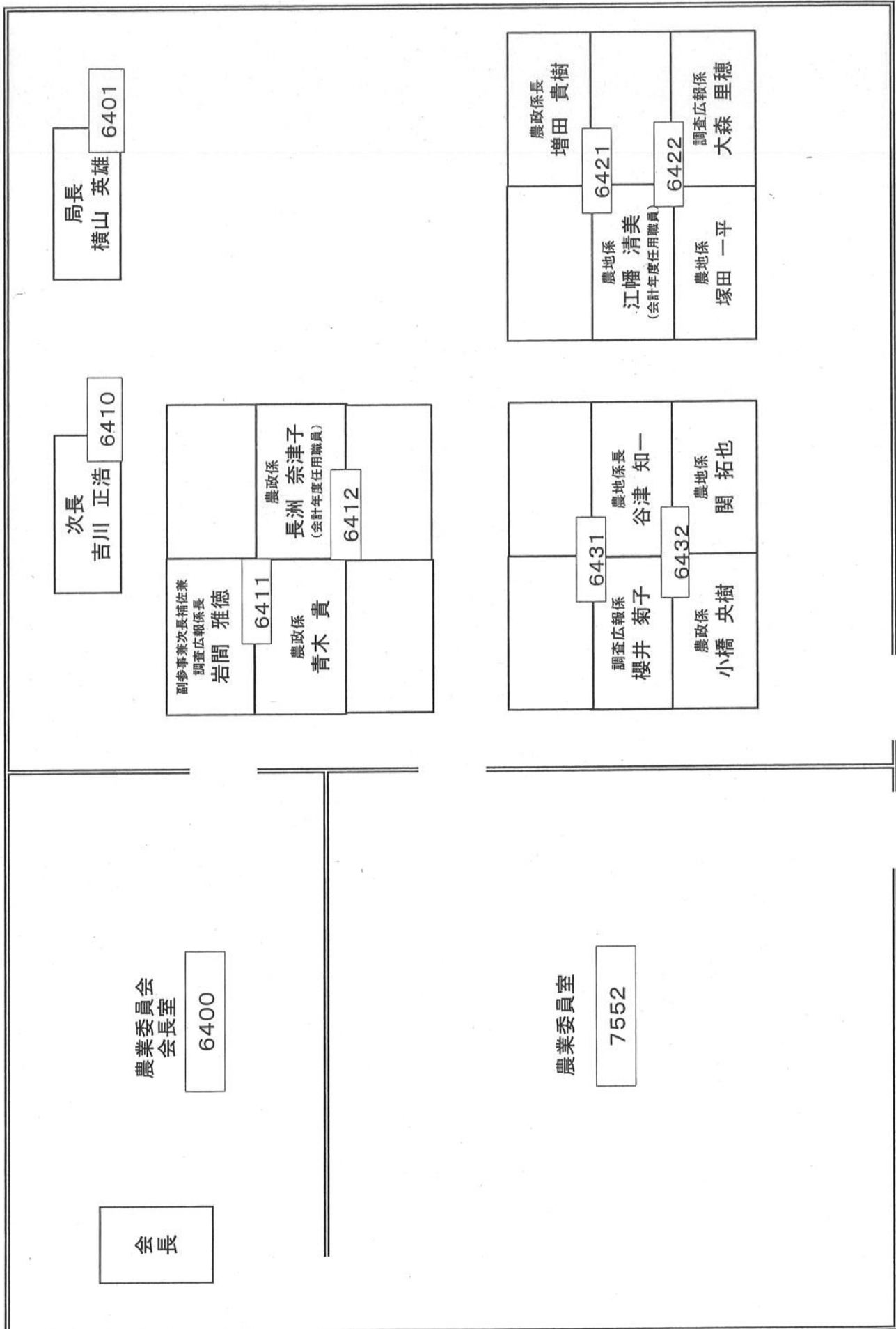

議会事務局

【議事事務局】
 ダイヤルイン番号
 ・ 232-9245(局長)
 ・ 232-9246(総務課)
 ・ 232-9248(議事課)
 FAX番号
 ・ 226-4177

総務課

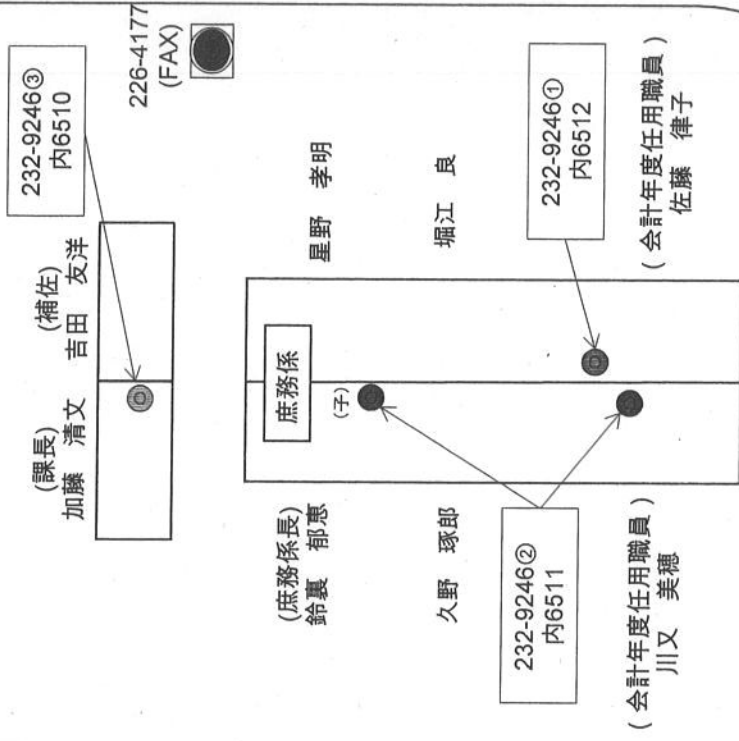

議事課

